



# HACIA LA INCLUSIÓN REAL

## Ejemplos de Accesibilidad Universal



Gonzalo Prados Joya  
IES Virgen de Guadalupe  
(Cáceres)



**SITUÉMONOS**



**Nuestro Centro acoge alumnado muy diverso:**

- Alumnado vulnerable de familias desfavorecidas
- Deportistas del Centro de Tecnificación Deportiva
- Estudiantes de Ciclos Formativos con perfiles muy dispares
- Alumnado diagnosticado con Trastorno del Espectro Autista TEA

**Nuestro Centro acoge alumnado muy diverso:**

- **Alumnado vulnerable de familias desfavorecidas**
- Deportistas del Centro de Tecnificación Deportiva
- Estudiantes de Ciclos Formativos con perfiles muy dispares
- Alumnado diagnosticado con Trastorno del Espectro Autista TEA



**Nuestro Centro acoge alumnado muy diverso:**

- Alumnado vulnerable de familias desfavorecidas
- **Deportistas del Centro de Tecnificación Deportiva**
- Estudiantes de Ciclos Formativos con perfiles muy dispares
- Alumnado diagnosticado con Trastorno del Espectro Autista TEA



**Nuestro Centro acoge alumnado muy diverso:**

- Alumnado vulnerable de familias desfavorecidas
- Deportistas del Centro de Tecnificación Deportiva
- **Estudiantes de Ciclos Formativos con perfiles muy dispares**
- Alumnado diagnosticado con Trastorno del Espectro Autista TEA





DIRECTO ACCESOS

UN

¡SER CARPINTERO ESTÁ DE MODA!

15:38

**Nuestro Centro acoge alumnado muy diverso:**

- Alumnado vulnerable de familias desfavorecidas
- Deportistas del Centro de Tecnificación Deportiva
- **Estudiantes de Ciclos Formativos con perfiles muy dispares**
- Alumnado diagnosticado con Trastorno del Espectro Autista TEA

2025  
Extremadura skills



**1ª Feria de FP en Cáceres**



**Nuestro Centro acoge alumnado muy diverso:**

- Alumnado vulnerable de familias desfavorecidas
- Deportistas del Centro de Tecnificación Deportiva
- **Estudiantes de Ciclos Formativos con perfiles muy dispares**
- Alumnado diagnosticado con Trastorno del Espectro Autista TEA



**Nuestro Centro acoge alumnado muy diverso:**

- Alumnado vulnerable de familias desfavorecidas
- Deportistas del Centro de Tecnificación Deportiva
- Estudiantes de Ciclos Formativos con perfiles muy dispares
- **Alumnado diagnosticado con Trastorno del Espectro Autista TEA**

**Aula Especializada TEA**



**Nuestro Centro acoge alumnado muy diverso:**

- Alumnado vulnerable de familias desfavorecidas
- Deportistas del Centro de Tecnificación Deportiva
- Estudiantes de Ciclos Formativos con perfiles muy dispares
- **Alumnado diagnosticado con Trastorno del Espectro Autista TEA**

Aula Especializada TEA:

**NO ES UN “AULA”**

Objetivo: favorecer la inclusión, la autonomía y la participación plena.

**Aula Especializada TEA**



**Nuestro Centro acoge alumnado muy diverso:**

- Alumnado vulnerable de familias desfavorecidas
- Deportistas del Centro de Tecnificación Deportiva
- Estudiantes de Ciclos Formativos con perfiles muy dispares
- **Alumnado diagnosticado con Trastorno del Espectro Autista TEA**

Aula Especializada TEA:

**NO ES UN “AULA”**

Objetivo: favorecer la inclusión, la autonomía y la participación plena.





**Nuestro Centro acoge alumnado muy diverso:**

- Alumnado vulnerable de familias desfavorecidas
- Deportistas del Centro de Tecnificación Deportiva
- Estudiantes de Ciclos Formativos con perfiles muy dispares
- Alumnado diagnosticado con Trastorno del Espectro Autista TEA



Centro público de **referencia**



Amplia **oferta educativa**



Comprometido con la  
**Atención a la Diversidad**



**Actividades relacionadas con la inclusión:**

- Recreos activos: Ludoteca, Artesanía, RadioEdu, Concurso de debates
- Proyecto Intergeneracional
- Red de Escuelas Promotoras de la Salud
- Proyecto AtréveTEA

**Actividades relacionadas con la inclusión:**

- **Recreos activos: Ludoteca, Artesanía, RadioEdu, Concurso de debates**
- Proyecto Intergeneracional
- Red de Escuelas Promotoras de la Salud
- Proyecto AtréveTEA



**Actividades relacionadas con la inclusión:**

- Recreos activos: Ludoteca, Artesanía, RadioEdu, Concurso de debates
- **Proyecto Intergeneracional**
- Red de Escuelas Promotoras de la Salud
- Proyecto AtréveTEA

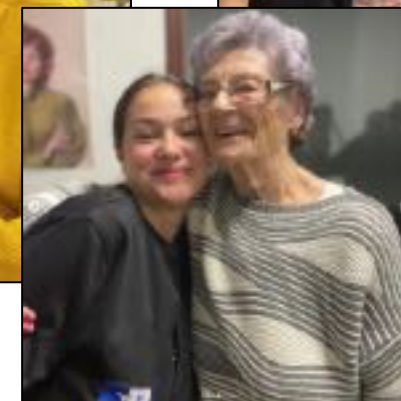
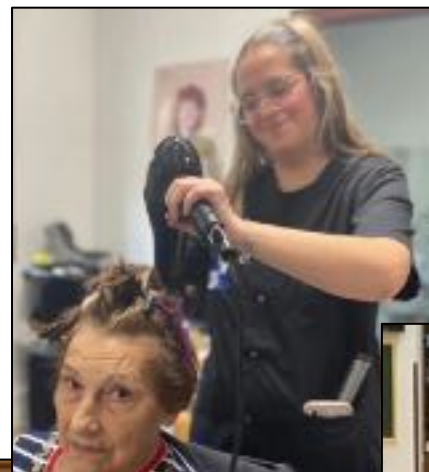

**Actividades relacionadas con la inclusión:**

- Recreos activos: Ludoteca, Artesanía, RadioEdu, Concurso de debates
- Proyecto Intergeneracional
- **Red de Escuelas Promotoras de la Salud**
- Proyecto AtréveTEA



Programa  
**Deporte Inclusivo en la Escuela**  
2024-2025

El Comité Organizador  
al  
**I.E.S. Virgen de Guadalupe (CÁCERES)**

Por su participación en el Programa  
**DEPORTE INCLUSIVO EN LA ESCUELA (EXTREMADURA)**  
durante el curso 2024-2025

**DIE**

**Actividades relacionadas con la inclusión:**

- Recreos activos: Ludoteca, Artesanía, RadioEdu, Concurso de debates
- Proyecto Intergeneracional
- Red de Escuelas Promotoras de la Salud
- **Proyecto AtréveTEA**



11 JUN. 2025 14:15

**Navegar por el Mediterráneo como  
terapia para siete adolescentes  
cacereños con autismo**





La experiencia del Aula TEA es una buena práctica replicable

Claves para el éxito:

- Compromiso docente
- Innovación pedagógica
- Colaboración con familias y entidades externas
- Recursos y apoyo institucional

PLAN DE ACOGIDA Y FORMACIÓN  
DEL PROFESORADO



DOCENTES COMPROMETIDOS



DÍA MUNDIAL DE CONCIENCIA  
SOBRE EL AUTISMO

COLABORACIÓN CON FAMILIAS Y ENTIDADES



## La experiencia del Aula TEA es una buena práctica replicable

### Impacto positivo:

- Para alumnado TEA: mayor autoestima, autonomía, habilidades sociales.
- Para compañeros/as: empatía, solidaridad, normalización.
- Para familias: confianza, acompañamiento, orgullo.
- Para la comunidad educativa: centro referente y más inclusivo.

### Conexión con PROA+:

- Refuerzo educativo y personal.
- Acompañamiento individualizado.
- Inclusión y reducción de desigualdades.
- Trabajo en red con familias y comunidad.
- Ejemplo real de cómo PROA+ transforma centros en espacios inclusivos.



“La inclusión no es tanto el objetivo, sino el camino que recorreremos juntos”



[ies.virgendeguadalupe@educarex.es](mailto:ies.virgendeguadalupe@educarex.es)



[@ies.virgendeguadalupe](https://www.instagram.com/ies.virgendeguadalupe)



THANK YOU



Gonzalo Prados Joya  
[gonprados@educarex.es](mailto:gonprados@educarex.es)