

PISA

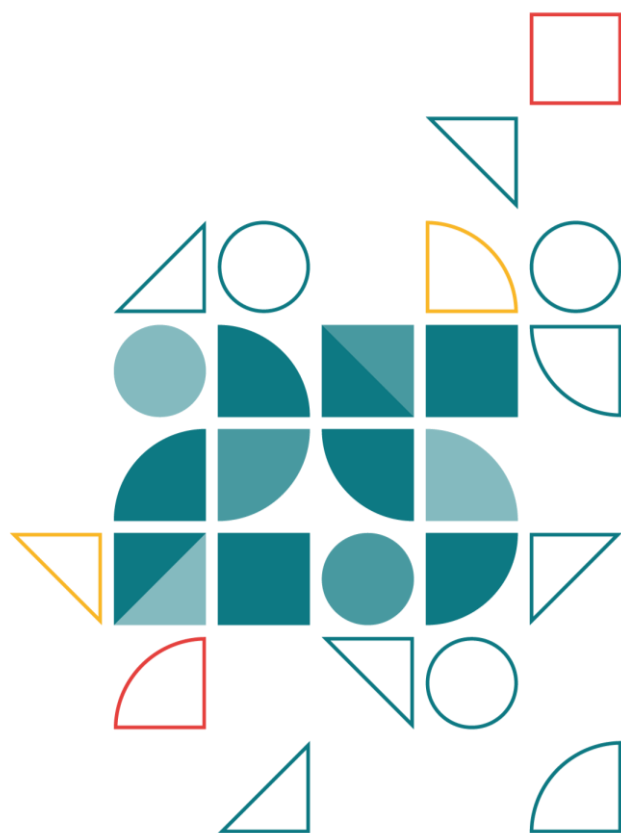

CUESTIONARIO de Familiaridad con Tecnologías de la Información y la Comunicación Versión Nacional (castellano)

PISA 2025 Estudio Principal

2026

Las siguientes preguntas tratan de los recursos digitales que usas, tanto en clase como fuera de clase. Aquí, 'recursos digitales' se refiere a los siguientes:

- dispositivos digitales o "hardware" (p.ej., ordenadores, tabletas, móviles, impresoras 3D)
- "software" (p.ej., programas, aplicaciones, redes sociales, programas educativos); y
- recursos online (p.ej., sitios web, portales web).

Por favor, piensa en todo esto cuando respondas a las preguntas de las pantallas siguientes.

IC170 En este curso, ¿con qué frecuencia has usado los siguientes recursos digitales en clase?

(Por favor, selecciona una respuesta en cada fila.)

		Nunca o casi nunca	Una o dos veces al mes	Una o dos veces a la semana	Todos o casi todos los días	Varias veces al día	Mi centro no ofrece este recurso
IC170Q01JA	Un ordenador de sobremesa o un portátil.	<input type="checkbox"/> 01	<input type="checkbox"/> 02	<input type="checkbox"/> 03	<input type="checkbox"/> 04	<input type="checkbox"/> 05	<input type="checkbox"/> 06
IC170Q02JA	Un smartphone (es decir, un móvil con acceso a Internet).	<input type="checkbox"/> 01	<input type="checkbox"/> 02	<input type="checkbox"/> 03	<input type="checkbox"/> 04	<input type="checkbox"/> 05	<input type="checkbox"/> 06
IC170Q03JA	Una tableta (p. ej., iPad®, Galaxy Tablet®) o lector de libros electrónicos (p. ej., Amazon® Kindle™, Kobo®).	<input type="checkbox"/> 01	<input type="checkbox"/> 02	<input type="checkbox"/> 03	<input type="checkbox"/> 04	<input type="checkbox"/> 05	<input type="checkbox"/> 06
IC170Q04JA	Acceso a Internet (salvo en smartphones).	<input type="checkbox"/> 01	<input type="checkbox"/> 02	<input type="checkbox"/> 03	<input type="checkbox"/> 04	<input type="checkbox"/> 05	<input type="checkbox"/> 06
IC170Q05JA	Portal del centro (para consultar horarios, ausencias, etc.).	<input type="checkbox"/> 01	<input type="checkbox"/> 02	<input type="checkbox"/> 03	<input type="checkbox"/> 04	<input type="checkbox"/> 05	<input type="checkbox"/> 06
IC170Q06JA	Juegos, aplicaciones o programas de ordenador educativos, y otras herramientas de aprendizaje (p. ej., asistencia en línea CK-12™, Lucidchart o Mathalicious®).	<input type="checkbox"/> 01	<input type="checkbox"/> 02	<input type="checkbox"/> 03	<input type="checkbox"/> 04	<input type="checkbox"/> 05	<input type="checkbox"/> 06
IC170Q07JA	Un sistema de gestión del aprendizaje o plataforma de aprendizaje escolar (p. ej., Blackboard®, Edmodo®, Moodle®, Google® Classroom™).	<input type="checkbox"/> 01	<input type="checkbox"/> 02	<input type="checkbox"/> 03	<input type="checkbox"/> 04	<input type="checkbox"/> 05	<input type="checkbox"/> 06
IC170Q08DA	Hardware de realidad virtual (RV) (p. ej., Google Cardboard®, Oculus, Class VR).	<input type="checkbox"/> 01	<input type="checkbox"/> 02	<input type="checkbox"/> 03	<input type="checkbox"/> 04	<input type="checkbox"/> 05	<input type="checkbox"/> 06

IC170Q09DA	Dispositivos robóticos (p. ej., impresoras 3D, cortadoras láser, drones).	<input type="checkbox"/> 01	<input type="checkbox"/> 02	<input type="checkbox"/> 03	<input type="checkbox"/> 04	<input type="checkbox"/> 05	<input type="checkbox"/> 06
IC170Q10DA	Herramientas y software de inteligencia artificial (ChatGPT, MidJourney, Stable Diffusion).	<input type="checkbox"/> 01	<input type="checkbox"/> 02	<input type="checkbox"/> 03	<input type="checkbox"/> 04	<input type="checkbox"/> 05	<input type="checkbox"/> 06

IC171 En este curso, ¿con qué frecuencia has usado los siguientes recursos digitales fuera de clase (p. ej., en casa o en el lugar donde sueles acceder a recursos digitales)?

(Por favor, selecciona una respuesta en cada fila.)

		Nunca o casi nunca	Una o dos veces al mes	Una o dos veces a la semana	Todos o casi todos los días	Varias veces al día	No tengo acceso a este recurso fuera de clase
IC171Q01JA	Un ordenador de sobremesa o un portátil.	<input type="checkbox"/> ₀₁	<input type="checkbox"/> ₀₂	<input type="checkbox"/> ₀₃	<input type="checkbox"/> ₀₄	<input type="checkbox"/> ₀₅	<input type="checkbox"/> ₀₆
IC171Q02JA	Un smartphone (es decir, un móvil con acceso a Internet).	<input type="checkbox"/> ₀₁	<input type="checkbox"/> ₀₂	<input type="checkbox"/> ₀₃	<input type="checkbox"/> ₀₄	<input type="checkbox"/> ₀₅	<input type="checkbox"/> ₀₆
IC171Q03JA	Una tableta (p. ej., iPad®, Galaxy Tablet®) o lector de libros electrónicos (p. ej., Amazon® Kindle™, Kobo®).	<input type="checkbox"/> ₀₁	<input type="checkbox"/> ₀₂	<input type="checkbox"/> ₀₃	<input type="checkbox"/> ₀₄	<input type="checkbox"/> ₀₅	<input type="checkbox"/> ₀₆
IC171Q04JA	Acceso a Internet (salvo en smartphones).	<input type="checkbox"/> ₀₁	<input type="checkbox"/> ₀₂	<input type="checkbox"/> ₀₃	<input type="checkbox"/> ₀₄	<input type="checkbox"/> ₀₅	<input type="checkbox"/> ₀₆
IC171Q05JA	Juegos, aplicaciones o programas de ordenador educativos, y otras herramientas de aprendizaje (p. ej., asistencia en línea CK-12™, Lucidchart o Mathalicious®).	<input type="checkbox"/> ₀₁	<input type="checkbox"/> ₀₂	<input type="checkbox"/> ₀₃	<input type="checkbox"/> ₀₄	<input type="checkbox"/> ₀₅	<input type="checkbox"/> ₀₆
IC171Q06JA	Videojuegos o juegos en línea (p. ej., los que se usan con consolas de videojuegos como la PlayStation 5® o la Nintendo Switch®, plataformas de juego en línea como Steam® o aplicaciones de	<input type="checkbox"/> ₀₁	<input type="checkbox"/> ₀₂	<input type="checkbox"/> ₀₃	<input type="checkbox"/> ₀₄	<input type="checkbox"/> ₀₅	<input type="checkbox"/> ₀₆

juego como Candy
Crush®).

IC171Q07DA

Smartwatch (p. ej.,
Apple Watch®,
Samsung Galaxy
Watch® o
dispositivos de
monitorización del
estado de salud
como FitBit®).

 01

 02

 03

 04

 05

 06

IC171Q08DA

Hardware de
realidad virtual
(RV) (Google
Cardboard®,
Oculus, Class VR).

 01

 02

 03

 04

 05

 06

IC171Q09DA

Dispositivos
robóticos (p. ej.,
impresoras 3D,
cortadoras láser,
drones).

 01

 02

 03

 04

 05

 06

IC171Q10DA

Herramientas y
software de
inteligencia artificial
(ChatGPT,
MidJourney, Stable
Diffusion).

 01

 02

 03

 04

 05

 06

La siguiente pregunta se refiere a la disponibilidad, accesibilidad y calidad de los recursos digitales en tu centro.

IC172 ¿En qué medida estás de acuerdo o en desacuerdo con las siguientes afirmaciones?

(Ten en cuenta los distintos tipos de recursos digitales como ordenadores de sobremesa, portátiles, smartphones y tabletas, así como programas de ordenador educativos y otras herramientas digitales de aprendizaje.)

(Por favor, selecciona una respuesta en cada fila.)

		Totalmente en desacuerdo	En desacuerdo	De acuerdo	Totalmente de acuerdo
IC172Q01JA	Hay suficientes recursos digitales para todos los alumnos de mi centro.	<input type="checkbox"/> 02	<input type="checkbox"/> 03	<input type="checkbox"/> 04	<input type="checkbox"/> 05
IC172Q02JA	Hay suficientes dispositivos digitales con acceso a Internet en mi centro.	<input type="checkbox"/> 02	<input type="checkbox"/> 03	<input type="checkbox"/> 04	<input type="checkbox"/> 05
IC172Q10DA	La Internet del centro es estable.	<input type="checkbox"/> 02	<input type="checkbox"/> 03	<input type="checkbox"/> 04	<input type="checkbox"/> 05
IC172Q03JA	La velocidad de Internet del centro es suficiente.	<input type="checkbox"/> 02	<input type="checkbox"/> 03	<input type="checkbox"/> 04	<input type="checkbox"/> 05
IC172Q04JA	Los recursos digitales de mi centro funcionan bien.	<input type="checkbox"/> 02	<input type="checkbox"/> 03	<input type="checkbox"/> 04	<input type="checkbox"/> 05
IC172Q07JA	El centro proporciona apoyo técnico suficiente para ayudar a los alumnos a utilizar los recursos digitales.	<input type="checkbox"/> 02	<input type="checkbox"/> 03	<input type="checkbox"/> 04	<input type="checkbox"/> 05
IC172Q08JA	Los profesores de mi centro tienen las habilidades necesarias para usar dispositivos digitales durante las clases.	<input type="checkbox"/> 02	<input type="checkbox"/> 03	<input type="checkbox"/> 04	<input type="checkbox"/> 05

Las siguientes afirmaciones se refieren al uso de los recursos digitales para actividades relacionadas con el centro en general (es decir, durante las clases o al hacer los deberes).

IC175 En este curso, ¿con qué frecuencia has usado recursos digitales para realizar las siguientes actividades?

(Por favor, selecciona una respuesta en cada fila.)

		Nunca o casi nunca	Una o dos veces al año	Una o dos veces al mes	Una o dos veces a la semana	Todos o casi todos los días
IC175Q01JA	Leer o escuchar los comentarios que envían mis profesores sobre mi trabajo y mis notas.	<input type="checkbox"/> ₀₁	<input type="checkbox"/> ₀₂	<input type="checkbox"/> ₀₃	<input type="checkbox"/> ₀₄	<input type="checkbox"/> ₀₅
IC175Q02JA	Leer o escuchar observaciones enviadas por otros alumnos acerca de mi trabajo.	<input type="checkbox"/> ₀₁	<input type="checkbox"/> ₀₂	<input type="checkbox"/> ₀₃	<input type="checkbox"/> ₀₄	<input type="checkbox"/> ₀₅
IC175Q03JA	Leer o escuchar los comentarios seleccionados automáticamente para mí por una aplicación o un programa de ordenador educativo.	<input type="checkbox"/> ₀₁	<input type="checkbox"/> ₀₂	<input type="checkbox"/> ₀₃	<input type="checkbox"/> ₀₄	<input type="checkbox"/> ₀₅
IC175Q05JA	Trabajar en ejercicios de simulación y práctica mediante una aplicación o programa de ordenador educativo.	<input type="checkbox"/> ₀₁	<input type="checkbox"/> ₀₂	<input type="checkbox"/> ₀₃	<input type="checkbox"/> ₀₄	<input type="checkbox"/> ₀₅

Las siguientes afirmaciones se refieren al uso de los recursos digitales para actividades relacionadas con el centro fuera del horario lectivo.

IC176 En este curso, ¿con qué frecuencia has usado recursos digitales para realizar las siguientes actividades?

(Por favor, selecciona una respuesta en cada fila.)

	Nunca o casi nunca	Una o dos veces al año	Una o dos veces al mes	Una o dos veces a la semana	Todos o casi todos los días
IC176Q01JA Ver mis notas o resultados de tareas específicas (p. ej., deberes o exámenes).	<input type="checkbox"/> ₀₁	<input type="checkbox"/> ₀₂	<input type="checkbox"/> ₀₃	<input type="checkbox"/> ₀₄	<input type="checkbox"/> ₀₅
IC176Q02JA Navegar por Internet para hacer algún trabajo de clase (p. ej., para preparar una redacción o una presentación).	<input type="checkbox"/> ₀₁	<input type="checkbox"/> ₀₂	<input type="checkbox"/> ₀₃	<input type="checkbox"/> ₀₄	<input type="checkbox"/> ₀₅
IC176Q03JA Buscar en Internet para complementar las clases (p. ej., para encontrar explicaciones).	<input type="checkbox"/> ₀₁	<input type="checkbox"/> ₀₂	<input type="checkbox"/> ₀₃	<input type="checkbox"/> ₀₄	<input type="checkbox"/> ₀₅
IC176Q04JA Recibir o descargar tareas o instrucciones (a través de recursos digitales) que nos da el profesor/a.	<input type="checkbox"/> ₀₁	<input type="checkbox"/> ₀₂	<input type="checkbox"/> ₀₃	<input type="checkbox"/> ₀₄	<input type="checkbox"/> ₀₅
IC176Q05JA Subir mi trabajo (p. ej., documentos o presentaciones) a un portal del centro u otra plataforma para compartir materiales con mi profesor y/o los alumnos.	<input type="checkbox"/> ₀₁	<input type="checkbox"/> ₀₂	<input type="checkbox"/> ₀₃	<input type="checkbox"/> ₀₄	<input type="checkbox"/> ₀₅

IC176Q06JA Comunicarme con mi profesor. ₀₁ ₀₂ ₀₃ ₀₄ ₀₅

IC176Q07JA Comunicarme con otros alumnos con relación al trabajo de clase. ₀₁ ₀₂ ₀₃ ₀₄ ₀₅

IC176Q08JA Buscar información sobre actividades o tareas relacionadas con el centro. ₀₁ ₀₂ ₀₃ ₀₄ ₀₅

IC177 En un día normal entre semana, ¿cuánto tiempo dedicas a hacer las siguientes actividades de ocio?

(Por favor, selecciona una respuesta en cada fila.)

		Nada de tiempo	Menos de 1 hora al día	De 1 a 3 horas al día	Más de 3 y hasta 5 horas al día	Más de 5 y hasta 7 horas al día	Más de 7 horas al día
IC177Q01JA	Jugar a videojuegos (mediante mi smartphone, una videoconsola, una plataforma en línea o aplicaciones).	<input type="checkbox"/> ₀₁	<input type="checkbox"/> ₀₂	<input type="checkbox"/> ₀₃	<input type="checkbox"/> ₀₄	<input type="checkbox"/> ₀₅	<input type="checkbox"/> ₀₆
IC177Q02JA	Navegar por las redes sociales (p. ej., Instagram®, TikTok®).	<input type="checkbox"/> ₀₁	<input type="checkbox"/> ₀₂	<input type="checkbox"/> ₀₃	<input type="checkbox"/> ₀₄	<input type="checkbox"/> ₀₅	<input type="checkbox"/> ₀₆
IC177Q03JA	Navegar por Internet (excluyendo las redes sociales) para entretenerme (p. ej., leer noticias, escuchar podcasts y música o ver vídeos).	<input type="checkbox"/> ₀₁	<input type="checkbox"/> ₀₂	<input type="checkbox"/> ₀₃	<input type="checkbox"/> ₀₄	<input type="checkbox"/> ₀₅	<input type="checkbox"/> ₀₆
IC177Q04JA	Buscar información práctica en línea (p. ej., encontrar un lugar, reservar un billete de tren, comprar un producto).	<input type="checkbox"/> ₀₁	<input type="checkbox"/> ₀₂	<input type="checkbox"/> ₀₃	<input type="checkbox"/> ₀₄	<input type="checkbox"/> ₀₅	<input type="checkbox"/> ₀₆
IC177Q05JA	Comunicar y compartir contenido digital en las redes sociales o en cualquier plataforma de comunicación (p. ej., TikTok®, Instagram®, Twitter®, correos electrónicos, chat).	<input type="checkbox"/> ₀₁	<input type="checkbox"/> ₀₂	<input type="checkbox"/> ₀₃	<input type="checkbox"/> ₀₄	<input type="checkbox"/> ₀₅	<input type="checkbox"/> ₀₆
IC177Q06JA	Leer, escuchar o ver materiales informativos para aprender a hacer algo (p. ej.,	<input type="checkbox"/> ₀₁	<input type="checkbox"/> ₀₂	<input type="checkbox"/> ₀₃	<input type="checkbox"/> ₀₄	<input type="checkbox"/> ₀₅	<input type="checkbox"/> ₀₆

tutoriales,
podcasts).

IC177Q07JA

Crear o editar
contenido digital
(películas, vídeos,
música, programas
de ordenador)

 01 02 03 04 05 06

IC178 En un día de fin de semana, ¿cuánto tiempo dedicas a hacer las siguientes actividades de ocio?

(Por favor, selecciona una respuesta en cada fila.)

		Nada de tiempo	Menos de 1 hora al día	De 1 a 3 horas al día	Más de 3 y hasta 5 horas al día	Más de 5 y hasta 7 horas al día	Más de 7 horas al día
IC178Q01JA	Jugar a videojuegos (mediante mi smartphone, una videoconsola, una plataforma en línea o aplicaciones).	<input type="checkbox"/> 01	<input type="checkbox"/> 02	<input type="checkbox"/> 03	<input type="checkbox"/> 04	<input type="checkbox"/> 05	<input type="checkbox"/> 06
IC178Q02JA	Navegar por las redes sociales (p. ej., Instagram®, TikTok®).	<input type="checkbox"/> 01	<input type="checkbox"/> 02	<input type="checkbox"/> 03	<input type="checkbox"/> 04	<input type="checkbox"/> 05	<input type="checkbox"/> 06
IC178Q03JA	Navegar por Internet (excluyendo las redes sociales) para entretenerme (p. ej., leer noticias, escuchar podcasts y música o ver vídeos).	<input type="checkbox"/> 01	<input type="checkbox"/> 02	<input type="checkbox"/> 03	<input type="checkbox"/> 04	<input type="checkbox"/> 05	<input type="checkbox"/> 06
IC178Q04JA	Buscar información práctica en línea (p. ej., encontrar un lugar, reservar un billete de tren, comprar un producto).	<input type="checkbox"/> 01	<input type="checkbox"/> 02	<input type="checkbox"/> 03	<input type="checkbox"/> 04	<input type="checkbox"/> 05	<input type="checkbox"/> 06
IC178Q05JA	Comunicar y compartir contenido digital en las redes sociales o en cualquier plataforma de comunicación (p. ej., TikTok®, Instagram®, Twitter®, correos electrónicos, chat).	<input type="checkbox"/> 01	<input type="checkbox"/> 02	<input type="checkbox"/> 03	<input type="checkbox"/> 04	<input type="checkbox"/> 05	<input type="checkbox"/> 06
IC178Q06JA	Leer, escuchar o ver materiales informativos para aprender a hacer algo (p. ej., tutoriales, podcasts).	<input type="checkbox"/> 01	<input type="checkbox"/> 02	<input type="checkbox"/> 03	<input type="checkbox"/> 04	<input type="checkbox"/> 05	<input type="checkbox"/> 06

IC178Q07JA	Crear o editar contenido digital (películas, vídeos, música, programas de ordenador)	<input type="checkbox"/> 01	<input type="checkbox"/> 02	<input type="checkbox"/> 03	<input type="checkbox"/> 04	<input type="checkbox"/> 05	<input type="checkbox"/> 06
------------	--	-----------------------------	-----------------------------	-----------------------------	-----------------------------	-----------------------------	-----------------------------

Las siguientes afirmaciones se refieren a tu opinión sobre las normas del centro con respecto a los recursos digitales.

IC179 ¿En qué medida estás de acuerdo o en desacuerdo con las siguientes afirmaciones?

(Por favor, selecciona una respuesta en cada fila.)

		Totalmente en desacuerdo	En desacuerdo	De acuerdo	Totalmente de acuerdo
IC179Q01JA	No se debe permitir que los alumnos traigan teléfonos móviles a clase.	<input type="checkbox"/> 01	<input type="checkbox"/> 02	<input type="checkbox"/> 03	<input type="checkbox"/> 04
IC179Q02JA	No se debe permitir que los alumnos traigan su portátil (o tableta) a clase.	<input type="checkbox"/> 01	<input type="checkbox"/> 02	<input type="checkbox"/> 03	<input type="checkbox"/> 04
IC179Q03JA	Los alumnos deben colaborar con los profesores para decidir las normas de uso de los dispositivos digitales durante las clases.	<input type="checkbox"/> 01	<input type="checkbox"/> 02	<input type="checkbox"/> 03	<input type="checkbox"/> 04
IC179Q04JA	El centro debe establecer filtros para evitar que los alumnos accedan a las redes sociales.	<input type="checkbox"/> 01	<input type="checkbox"/> 02	<input type="checkbox"/> 03	<input type="checkbox"/> 04
IC179Q05JA	El centro debe establecer filtros para evitar que los alumnos jueguen en línea.	<input type="checkbox"/> 01	<input type="checkbox"/> 02	<input type="checkbox"/> 03	<input type="checkbox"/> 04
IC179Q06JA	Los profesores deben supervisar lo que los alumnos hacen en sus portátiles.	<input type="checkbox"/> 01	<input type="checkbox"/> 02	<input type="checkbox"/> 03	<input type="checkbox"/> 04

Las siguientes afirmaciones se refieren a la calidad, credibilidad y veracidad de la información en línea.

IC180 ¿En qué medida estás de acuerdo o en desacuerdo con las siguientes afirmaciones?

(Por favor, selecciona una respuesta en cada fila.)

		Totalmente en desacuerdo	En desacuerdo	De acuerdo	Totalmente de acuerdo
IC180Q02JA	Cuando busco información en línea, comparo diferentes fuentes.	<input type="checkbox"/> 01	<input type="checkbox"/> 02	<input type="checkbox"/> 03	<input type="checkbox"/> 04
IC180Q03JA	Compruebo la veracidad de la información en línea antes de compartirla en las redes sociales.	<input type="checkbox"/> 01	<input type="checkbox"/> 02	<input type="checkbox"/> 03	<input type="checkbox"/> 04
IC180Q04JA	Contrasto la veracidad de la información en línea con mis profesores o en clase.	<input type="checkbox"/> 01	<input type="checkbox"/> 02	<input type="checkbox"/> 03	<input type="checkbox"/> 04
IC180Q05JA	Contrasto la veracidad de la información en línea con amigos u otros alumnos.	<input type="checkbox"/> 01	<input type="checkbox"/> 02	<input type="checkbox"/> 03	<input type="checkbox"/> 04
IC180Q06JA	Contrasto la veracidad de la información en línea con mis padres (o familiares).	<input type="checkbox"/> 01	<input type="checkbox"/> 02	<input type="checkbox"/> 03	<input type="checkbox"/> 04
IC180Q07JA	Intento comunicar que existe información errónea cuando la encuentro en Internet.	<input type="checkbox"/> 01	<input type="checkbox"/> 02	<input type="checkbox"/> 03	<input type="checkbox"/> 04

La siguiente pregunta se refiere a tu experiencia a la hora de buscar contenido en línea o utilizar las redes sociales.

IC181 ¿Cómo te sentiste la última vez que te encontraste en las siguientes situaciones?

(Por favor, selecciona una respuesta en cada fila.)

		Esto no me ha ocurrido	Nada molesto	Un poco molesto	Bastante molesto	Muy molesto
IC181Q01JA	Encontré contenido en Internet que era inadecuado para mi edad.	<input type="checkbox"/> 01	<input type="checkbox"/> 02	<input type="checkbox"/> 03	<input type="checkbox"/> 04	<input type="checkbox"/> 05
IC181Q02JA	Encontré contenido discriminatorio en Internet (p. ej., sobre la etnia, el género, la orientación sexual o la apariencia física).	<input type="checkbox"/> 01	<input type="checkbox"/> 02	<input type="checkbox"/> 03	<input type="checkbox"/> 04	<input type="checkbox"/> 05
IC181Q03JA	Recibí mensajes, comentarios o vídeos desagradables, vulgares u ofensivos.	<input type="checkbox"/> 01	<input type="checkbox"/> 02	<input type="checkbox"/> 03	<input type="checkbox"/> 04	<input type="checkbox"/> 05
IC181Q05DA	Encontré mensajes, comentarios o vídeos desagradables, vulgares u ofensivos sobre alguien a quien conocía.	<input type="checkbox"/> 01	<input type="checkbox"/> 02	<input type="checkbox"/> 03	<input type="checkbox"/> 04	<input type="checkbox"/> 05
IC181Q04JA	Se exhibió públicamente en Internet información sobre mí sin mi consentimiento.	<input type="checkbox"/> 01	<input type="checkbox"/> 02	<input type="checkbox"/> 03	<input type="checkbox"/> 04	<input type="checkbox"/> 05

IC182 ¿En qué medida estás de acuerdo o en desacuerdo con las siguientes afirmaciones?

(Por favor, selecciona una respuesta en cada fila.)

		Totalmente en desacuerdo	En desacuerdo	De acuerdo	Totalmente de acuerdo
IC182Q01JA	Me interesa aprender más sobre los recursos digitales.	<input type="checkbox"/> 01	<input type="checkbox"/> 02	<input type="checkbox"/> 03	<input type="checkbox"/> 04
IC182Q02JA	Me interesa aprender programación.	<input type="checkbox"/> 01	<input type="checkbox"/> 02	<input type="checkbox"/> 03	<input type="checkbox"/> 04
IC182Q03JA	Me interesa aprender a usar recursos digitales porque podrían ser útiles para un trabajo.	<input type="checkbox"/> 01	<input type="checkbox"/> 02	<input type="checkbox"/> 03	<input type="checkbox"/> 04
IC182Q04DA	Me gusta usar recursos digitales para encontrar nuevas maneras de hacer las cosas.	<input type="checkbox"/> 01	<input type="checkbox"/> 02	<input type="checkbox"/> 03	<input type="checkbox"/> 04
IC182Q05DA	Me interesa aprender sobre el aprendizaje automático y la inteligencia artificial.	<input type="checkbox"/> 01	<input type="checkbox"/> 02	<input type="checkbox"/> 03	<input type="checkbox"/> 04

IC400 En relación con tu experiencia con recursos digitales, ¿en qué medida estás de acuerdo o en desacuerdo con las siguientes afirmaciones?

(Piensa en diferentes tipos de dispositivos digitales, como ordenadores de sobremesa, portátiles, smartphones, tabletas, teléfonos móviles sin acceso a Internet, videoconsolas o televisores conectados a Internet.)

(Por favor, selecciona una respuesta en cada fila.)

		Totalmente en desacuerdo	En desacuerdo	De acuerdo	Totalmente de acuerdo
IC400Q01DA	Cuando estoy usando dispositivos digitales me olvido del tiempo.	<input type="checkbox"/> ₀₁	<input type="checkbox"/> ₀₂	<input type="checkbox"/> ₀₃	<input type="checkbox"/> ₀₄
IC400Q02DA	Internet es un gran recurso para obtener información que me interesa (p. ej., noticias, deportes, el diccionario).	<input type="checkbox"/> ₀₁	<input type="checkbox"/> ₀₂	<input type="checkbox"/> ₀₃	<input type="checkbox"/> ₀₄
IC400Q03DA	Tener redes sociales en Internet es muy útil.	<input type="checkbox"/> ₀₁	<input type="checkbox"/> ₀₂	<input type="checkbox"/> ₀₃	<input type="checkbox"/> ₀₄
IC400Q04DA	Me encanta descubrir nuevos dispositivos digitales o aplicaciones.	<input type="checkbox"/> ₀₁	<input type="checkbox"/> ₀₂	<input type="checkbox"/> ₀₃	<input type="checkbox"/> ₀₄
IC400Q05DA	Cuando no tengo conexión a Internet me siento fatal.	<input type="checkbox"/> ₀₁	<input type="checkbox"/> ₀₂	<input type="checkbox"/> ₀₃	<input type="checkbox"/> ₀₄
IC400Q06DA	Me gusta usar dispositivos digitales.	<input type="checkbox"/> ₀₁	<input type="checkbox"/> ₀₂	<input type="checkbox"/> ₀₃	<input type="checkbox"/> ₀₄

IC401 En relación con tu experiencia con recursos digitales, ¿en qué medida estás de acuerdo o en desacuerdo con las siguientes afirmaciones?

(Por favor, selecciona una respuesta en cada fila.)

		Totalmente en desacuerdo	En desacuerdo	De acuerdo	Totalmente de acuerdo
IC401Q01DA	Aprender cosas nuevas sobre dispositivos digitales; me gusta hablar de ello con mis amigos.	<input type="checkbox"/> 01	<input type="checkbox"/> 02	<input type="checkbox"/> 03	<input type="checkbox"/> 04
IC401Q02DA	Me gusta intercambiar soluciones a problemas con dispositivos digitales con los demás en Internet.	<input type="checkbox"/> 01	<input type="checkbox"/> 02	<input type="checkbox"/> 03	<input type="checkbox"/> 04
IC401Q03DA	Me gusta quedar con los amigos y jugar con ellos a la videoconsola o en el ordenador.	<input type="checkbox"/> 01	<input type="checkbox"/> 02	<input type="checkbox"/> 03	<input type="checkbox"/> 04
IC401Q04DA	Me gusta compartir información sobre dispositivos digitales con mis amigos.	<input type="checkbox"/> 01	<input type="checkbox"/> 02	<input type="checkbox"/> 03	<input type="checkbox"/> 04
IC401Q05DA	Aprendo muchísimo sobre los medios digitales hablando con mis amigos y mi familia.	<input type="checkbox"/> 01	<input type="checkbox"/> 02	<input type="checkbox"/> 03	<input type="checkbox"/> 04