

## B1. LOS CENTROS DOCENTES Y SU OFERTA EDUCATIVA

### B1.0. Contenido, notas explicativas y fuentes de información

---

Se presenta en este capítulo la información estadística de todos los centros docentes que imparten enseñanzas de los distintos niveles y regímenes del sistema educativo en el curso 2007-08.

Se incide especialmente en las características de los centros de enseñanzas de Régimen General no universitario, para los que se presenta su información según distintas clasificaciones: las enseñanzas que imparten, la titularidad del centro (clasificación amplia), el número de alumnos, el número de unidades/grupos en funcionamiento y el tamaño del municipio de ubicación del centro.

Se facilitan las siguientes precisiones técnicas sobre los datos estadísticos de centros docentes, y que también habrán de ser tenidas en cuenta en posteriores capítulos de la publicación:

- Se ha considerado *centro docente*, todo centro creado o autorizado por las Administraciones Educativas que imparte enseñanzas del sistema educativo en el curso de referencia.
- Se consideran *centros públicos* aquellos de titularidad pública, bien sea la Administración Educativa (Ministerio de Educación o Consejerías/Departamentos de Educación), otros Ministerios u otras Consejerías/Departamentos de las CC.AA., Administración Local (Ayuntamientos, Diputaciones...) o cualquier otro ente público.
- Se consideran *centros privados* aquellos cuyo titular es una institución, entidad o persona de carácter privado, aunque parte de su financiación pueda proceder de conciertos o de otra clase de fondos públicos. Todos los centros extranjeros se consideran privados.
- Para las enseñanzas de Régimen General no universitarias, y a efectos estadísticos, se ha utilizado una clasificación estadística por tipo de centro, atendiendo a las enseñanzas que imparten en el curso de referencia. En esta clasificación cada centro aparece contabilizado una sola vez. Los tipos de centros definidos son los siguientes:
  - *Centros de E. Infantil*: centros con alumnado exclusivamente de E. Infantil, autorizados por las Administraciones Educativas.
  - *Centros de E. Primaria*: centros con alumnado de E. Primaria, aunque también pueden tener alumnado de E. Infantil.
  - *Centros de E. Primaria y E.S.O.*: centros con alumnado de E. Primaria y de E.S.O., aunque también pueden tener alumnado de E. Infantil.
  - *Centros de E.S.O. y/o Bachilleratos y/o F.P.*: centros con alumnado de una o varias de las enseñanzas de E.S.O., Bachillerato y Ciclos Formativos de F.P. No se incluyen en esta categoría las Escuelas de Arte que imparten Bachillerato.
  - *Centros de E. Primaria, E.S.O. y Bachilleratos/Formación Profesional*: centros con alumnado de E. Primaria, E.S.O. y con alumnado de una o varias de las enseñanzas de Bachillerato y Ciclos Formativos de F.P.. También pueden tener alumnado de E. Infantil.
  - *Centros específicos de Educación Especial*: centros con alumnado con necesidades educativas especiales, exclusivamente.
  - *Centros específicos de Educación a Distancia*: centros con alumnado de programas de Educación a Distancia, aunque en algunos de ellos también se ofrece la oferta presencial del régimen de adultos de las correspondientes enseñanzas.
- En la información del *número de centros que imparten una enseñanza*, se considera que un centro imparte una enseñanza si tiene alumnado matriculado en dicha enseñanza en el curso de referencia. En esta información un centro aparece contabilizado en las distintas enseñanzas que imparte.
- La *clasificación por tamaño de municipio* de los centros de enseñanzas de Régimen General no universitarias se realiza atendiendo a la población de cada municipio según el Padrón de Habitantes de 2008 del I.N.E. La única excepción corresponde a las comunidades autónomas de Principado de Asturias, Galicia y Región de Murcia, donde la clasificación se ha realizado teniendo en cuenta la entidad singular, en lugar del municipio. En el caso de que un centro docente tenga unidades escolares en distintos municipios (centros rurales agrupados), a efectos de este tratamiento estadístico, se ha incluido en el municipio cabecera del centro.

#### Fuentes de información:

- *Estadística de la Enseñanza en España niveles no universitarios*. Curso 2007-08. Oficina de Estadística del Ministerio de Educación.
- *Estadística del Personal de Universidades*. Curso 2007-08. S.G. de Análisis, Estudios y Prospectiva Universitaria del Ministerio de Educación.

## B1.1. Clasificación de los centros, por tipo de centro

(Continúa)

TOTAL	Total Rég. General no universitarios	Centros E. Infantil	Centros E. Primaria	Centros E. Primaria y E.S.O.	Centros E.S.O y/o Bachillera- to y/o F.P.	Centros E. Primaria, E.S.O y Bach./ F.P.	Centros específicos E. Especial	Centros específicos E. distancia	
<b>TODOS LOS CENTROS</b>									
<b>TOTAL</b>	<b>28.004</b>	<b>23.723</b>	<b>4.992</b>	<b>10.019</b>	<b>2.364</b>	<b>4.557</b>	<b>1.302</b>	<b>481</b>	<b>8</b>
Andalucía	5.103	4.060	479	1.728	648	985	159	59	2
Aragón	928	787	259	274	71	135	34	14	0
Asturias (Principado de)	552	484	57	234	54	104	25	10	0
Balears (Illes)	517	447	72	212	65	71	20	7	0
Canarias	1.185	1.031	30	627	96	219	39	20	0
Cantabria	340	296	38	143	32	56	18	9	0
Castilla y León	1.558	1.285	126	588	176	285	80	30	0
Castilla-La Mancha	1.193	1.046	25	653	87	232	27	22	0
Cataluña	4.951	4.291	1.317	1.727	259	651	228	108	1
Comunitat Valenciana	2.649	2.204	380	947	268	430	135	43	1
Extremadura	762	668	27	403	46	149	25	18	0
Galicia	2.011	1.741	424	683	178	347	74	35	0
Madrid (Comunidad de)	3.436	3.010	1.254	822	164	420	285	65	0
Murcia (Región de )	834	753	135	382	71	121	32	12	0
Navarra (Comunidad Foral de)	467	384	89	177	22	74	16	5	1
País Vasco	1.276	1.052	261	335	104	234	95	20	3
Rioja (La)	152	122	10	54	17	31	8	2	0
Ceuta	39	31	2	16	5	6	1	1	0
Melilla	39	31	7	14	1	7	1	1	0
U.N.E.D./ Oberta Cataluña	12	-	-	-	-	-	-	-	-
<b>CENTROS PÚBLICOS</b>									
<b>TOTAL</b>	<b>20.436</b>	<b>16.766</b>	<b>2.452</b>	<b>9.544</b>	<b>730</b>	<b>3.839</b>	<b>4</b>	<b>191</b>	<b>6</b>
Andalucía	4.018	2.995	109	1.636	353	881	0	16	0
Aragón	640	522	125	265	23	102	0	7	0
Asturias (Principado de)	447	386	51	234	18	78	0	5	0
Balears (Illes)	374	309	39	203	0	66	0	1	0
Canarias	1.022	877	17	612	31	204	0	13	0
Cantabria	245	211	23	133	5	48	0	2	0
Castilla y León	1.205	964	58	572	90	233	0	11	0
Castilla-La Mancha	1.027	890	12	637	20	211	0	10	0
Cataluña	3.420	2.923	745	1.599	2	534	0	42	1
Comunitat Valenciana	1.903	1.524	155	917	65	359	0	27	1
Extremadura	654	564	9	397	12	139	0	7	0
Galicia	1.589	1.382	346	657	81	282	2	14	0
Madrid (Comunidad de)	1.865	1.514	407	747	7	330	1	22	0
Murcia (Región de )	639	571	71	378	5	109	0	8	0
Navarra (Comunidad Foral de)	380	314	85	157	11	58	0	2	1
País Vasco	825	691	198	321	1	166	1	1	3
Rioja (La)	112	84	0	51	6	26	0	1	0
Ceuta	30	23	0	16	0	6	0	1	0
Melilla	30	22	2	12	0	7	0	1	0
U.N.E.D./ Oberta Cataluña	11	-	-	-	-	-	-	-	-
<b>CENTROS PRIVADOS</b>									
<b>TOTAL</b>	<b>7.568</b>	<b>6.957</b>	<b>2.540</b>	<b>475</b>	<b>1.634</b>	<b>718</b>	<b>1.298</b>	<b>290</b>	<b>2</b>
Andalucía	1.085	1.065	370	92	295	104	159	43	2
Aragón	288	265	134	9	48	33	34	7	0
Asturias (Principado de)	105	98	6	0	36	26	25	5	0
Balears (Illes)	143	138	33	9	65	5	20	6	0
Canarias	163	154	13	15	65	15	39	7	0
Cantabria	95	85	15	10	27	8	18	7	0
Castilla y León	353	321	68	16	86	52	80	19	0
Castilla-La Mancha	166	156	13	16	67	21	27	12	0
Cataluña	1.531	1.368	572	128	257	117	228	66	0
Comunitat Valenciana	746	680	225	30	203	71	135	16	0
Extremadura	108	104	18	6	34	10	25	11	0
Galicia	422	359	78	26	97	65	72	21	0
Madrid (Comunidad de)	1.571	1.496	847	75	157	90	284	43	0
Murcia (Región de )	195	182	64	4	66	12	32	4	0
Navarra (Comunidad Foral de)	87	70	4	20	11	16	16	3	0
País Vasco	451	361	63	14	103	68	94	19	0
Rioja (La)	40	38	10	3	11	5	8	1	0

## B1.1. Clasificación de los centros, por tipo de centro

	Total Centros Régimen Especial								(Conclusión)	
		Esc. Arte y Esc. Sup. Artes Plásticas y Diseño	Centros EE. de la Música	Centros EE. de la Danza	Escuelas de Música y Danza	Escuelas de Arte Dramático	Escuelas Oficiales de Idiomas	Centros EE. Deportivas	Centros Universi- tarios (1)	Centros específicos E. de Adultos
<b>TODOS LOS CENTROS</b>										
<b>TOTAL</b>	<b>1.719</b>	<b>121</b>	<b>400</b>	<b>66</b>	<b>805</b>	<b>13</b>	<b>288</b>	<b>26</b>	<b>1.044</b>	<b>1.518</b>
Andalucía	245	17	79	9	88	3	46	3	142	656
Aragón	78	7	17	1	29	0	20	4	24	39
Asturias (Principado de)	26	2	12	1	0	1	8	2	31	11
Balears (Illes)	21	4	7	1	0	1	8	0	23	26
Canarias	74	4	9	1	32	2	25	1	45	35
Cantabria	18	2	3	4	6	0	3	0	13	13
Castilla y León	103	10	22	2	38	1	30	0	98	72
Castilla-La Mancha	75	7	13	2	34	0	13	6	39	33
Cataluña	319	29	18	3	222	1	42	4	160	181
Comunitat Valenciana	128	8	83	24	0	1	12	0	87	230
Extremadura	19	1	8	0	1	0	9	0	20	55
Galicia	178	8	51	5	100	1	11	2	80	12
Madrid (Comunidad de)	192	11	35	7	102	1	34	2	151	83
Murcia (Región de)	32	1	15	4	0	1	11	0	32	17
Navarra (Comunidad Foral de)	62	2	2	0	55	0	3	0	18	3
País Vasco	128	6	21	2	88	0	9	2	56	40
Rioja (La)	16	1	3	0	10	0	2	0	8	6
Ceuta	2	0	1	0	0	0	1	0	2	4
Melilla	3	1	1	0	0	0	1	0	3	2
U.N.E.D./ Oberta Cataluña	-	-	-	-	-	-	-	-	12	-
<b>CENTROS PÚBLICOS</b>										
<b>TOTAL</b>	<b>1.284</b>	<b>99</b>	<b>272</b>	<b>28</b>	<b>584</b>	<b>10</b>	<b>288</b>	<b>3</b>	<b>914</b>	<b>1.472</b>
Andalucía	225	16	73	7	80	3	46	0	142	656
Aragón	59	6	9	1	23	0	20	0	22	37
Asturias (Principado de)	19	2	7	0	0	1	8	1	31	11
Balears (Illes)	17	3	5	0	0	1	8	0	23	25
Canarias	66	4	5	0	32	0	25	0	45	34
Cantabria	8	0	3	0	2	0	3	0	13	13
Castilla y León	89	9	13	0	37	0	30	0	80	72
Castilla-La Mancha	65	7	11	2	32	0	13	0	39	33
Cataluña	206	25	16	1	119	1	42	2	131	160
Comunitat Valenciana	77	7	48	9	0	1	12	0	76	226
Extremadura	17	1	7	0	0	0	9	0	20	53
Galicia	116	5	37	2	60	1	11	0	80	11
Madrid (Comunidad de)	163	8	14	4	102	1	34	0	111	77
Murcia (Región de)	23	1	9	1	0	1	11	0	28	17
Navarra (Comunidad Foral de)	55	2	2	0	48	0	3	0	8	3
País Vasco	60	1	8	1	41	0	9	0	41	33
Rioja (La)	14	1	3	0	8	0	2	0	8	6
Ceuta	2	0	1	0	0	0	1	0	2	3
Melilla	3	1	1	0	0	0	1	0	3	2
U.N.E.D./ Oberta Cataluña	-	-	-	-	-	-	-	-	11	-
<b>CENTROS PRIVADOS</b>										
<b>TOTAL</b>	<b>435</b>	<b>22</b>	<b>128</b>	<b>38</b>	<b>221</b>	<b>3</b>	<b>0</b>	<b>23</b>	<b>130</b>	<b>46</b>
Andalucía	20	1	6	2	8	0	0	3	0	0
Aragón	19	1	8	0	6	0	0	4	2	2
Asturias (Principado de)	7	0	5	1	0	0	0	1	0	0
Balears (Illes)	4	1	2	1	0	0	0	0	0	1
Canarias	8	0	4	1	0	2	0	1	0	1
Cantabria	10	2	0	4	4	0	0	0	0	0
Castilla y León	14	1	9	2	1	1	0	0	18	0
Castilla-La Mancha	10	0	2	0	2	0	0	6	0	0
Cataluña	113	4	2	2	103	0	0	2	29	21
Comunitat Valenciana	51	1	35	15	0	0	0	0	11	4
Extremadura	2	0	1	0	1	0	0	0	0	2
Galicia	62	3	14	3	40	0	0	2	0	1
Madrid (Comunidad de)	29	3	21	3	0	0	0	2	40	6
Murcia (Región de)	9	0	6	3	0	0	0	0	4	0
Navarra (Comunidad Foral de)	7	0	0	0	7	0	0	0	10	0
País Vasco	68	5	13	1	47	0	0	2	15	7
Rioja (La)	2	0	0	0	2	0	0	0	0	0
Ceuta	0	0	0	0	0	0	0	0	0	1
Melilla	0	0	0	0	0	0	0	0	0	0
U.N.E.D./ Oberta Cataluña	-	-	-	-	-	-	-	-	1	-

(1) Los centros universitarios aparecen clasificados según la titularidad de su universidad o de la que están adscritos. Fuente: S.G. de Análisis, Estudios y Prospectiva Universitaria del Ministerio de Educación.

## B1.2. Número de centros que imparten cada enseñanza. Enseñanzas de Régimen General no universitarias

	E. Infantil	E. Primaria	E. Especial	E.S.O.	Bachi- llero	Ciclos Formativos F.P.		Prog. Garantía Social	E. a distancia		
						Grado Medio	Grado Superior		Bachi- llero	C.F. Grado Medio	C.F. Grado Superior
<b>TODOS LOS CENTROS</b>											
<b>TOTAL</b>	<b>18.309</b>	<b>13.684</b>	<b>1.340</b>	<b>7.452</b>	<b>4.360</b>	<b>2.579</b>	<b>2.087</b>	<b>1.616</b>	<b>88</b>	<b>48</b>	<b>73</b>
Andalucía	2.877	2.535	541	1.693	708	553	404	361	10	1	13
Aragón	631	379	20	208	117	90	69	79	3	2	3
Asturias (Principado de)	361	313	15	153	97	68	67	35	1	3	6
Balears (Illes)	357	297	22	151	82	60	36	50	3	0	1
Canarias	781	761	111	336	207	124	97	91	24	18	15
Cantabria	222	193	11	97	59	42	37	30	1	1	1
Castilla y León	959	844	46	488	292	157	131	204	10	8	10
Castilla-La Mancha	787	767	32	333	202	115	90	109	5	6	10
Cataluña	3.510	2.214	130	1.013	707	351	282	0	1	0	0
Comunitat Valenciana	1.687	1.350	90	766	431	270	214	108	1	1	1
Extremadura	495	474	18	205	131	112	67	75	2	1	3
Galicia	1.321	935	33	513	299	199	176	157	1	0	0
Madrid (Comunidad de)	2.484	1.271	68	782	602	187	186	148	15	7	7
Murcia (Región de )	613	485	42	208	125	73	60	78	4	0	1
Navarra (Comunidad Foral de)	300	215	51	91	53	25	23	30	1	0	0
País Vasco	788	534	103	340	207	128	126	30	3	0	0
Rioja (La)	90	79	5	54	27	15	12	19	1	0	1
Ceuta	24	22	1	12	6	5	6	6	1	0	1
Melilla	22	16	1	9	8	5	4	6	1	0	0
<b>CENTROS PÚBLICOS</b>											
<b>TOTAL</b>	<b>12.559</b>	<b>10.278</b>	<b>986</b>	<b>4.334</b>	<b>2.982</b>	<b>1.882</b>	<b>1.592</b>	<b>1.276</b>	<b>87</b>	<b>47</b>	<b>68</b>
Andalucía	2.033	1.989	475	1.212	543	435	327	296	10	1	10
Aragón	410	288	11	120	79	59	50	57	3	2	3
Asturias (Principado de)	295	252	10	90	71	47	50	32	1	3	6
Balears (Illes)	239	203	15	65	61	50	33	44	3	0	1
Canarias	652	643	103	225	163	116	88	90	23	18	15
Cantabria	158	138	4	52	45	29	27	22	1	1	1
Castilla y León	714	662	27	301	200	112	99	114	10	7	8
Castilla-La Mancha	666	657	20	230	175	95	80	97	5	6	10
Cataluña	2.339	1.601	64	498	450	231	189	0	1	0	0
Comunitat Valenciana	1.118	982	63	412	313	184	171	91	1	1	1
Extremadura	414	409	7	144	106	100	61	70	2	1	3
Galicia	1.054	740	14	333	230	143	135	137	1	0	0
Madrid (Comunidad de)	1.160	755	25	313	291	122	125	107	15	7	7
Murcia (Región de )	449	383	29	109	98	53	50	69	4	0	1
Navarra (Comunidad Foral de)	251	168	38	55	33	19	17	20	1	0	0
País Vasco	521	323	75	131	92	67	69	5	3	0	0
Rioja (La)	57	57	4	31	20	10	11	13	1	0	1
Ceuta	16	16	1	6	5	5	6	6	1	0	1
Melilla	13	12	1	7	7	5	4	6	1	0	0
<b>CENTROS PRIVADOS</b>											
<b>TOTAL</b>	<b>5.750</b>	<b>3.406</b>	<b>354</b>	<b>3.118</b>	<b>1.378</b>	<b>697</b>	<b>495</b>	<b>340</b>	<b>1</b>	<b>1</b>	<b>5</b>
Andalucía	844	546	66	481	165	118	77	65	0	0	3
Aragón	221	91	9	88	38	31	19	22	0	0	0
Asturias (Principado de)	66	61	5	63	26	21	17	3	0	0	0
Balears (Illes)	118	94	7	86	21	10	3	6	0	0	0
Canarias	129	118	8	111	44	8	9	1	1	0	0
Cantabria	64	55	7	45	14	13	10	8	0	0	0
Castilla y León	245	182	19	187	92	45	32	90	0	1	2
Castilla-La Mancha	121	110	12	103	27	20	10	12	0	0	0
Cataluña	1.171	613	66	515	257	120	93	0	0	0	0
Comunitat Valenciana	569	368	27	354	118	86	43	17	0	0	0
Extremadura	81	65	11	61	25	12	6	5	0	0	0
Galicia	267	195	19	180	69	56	41	20	0	0	0
Madrid (Comunidad de)	1.324	516	43	469	311	65	61	41	0	0	0
Murcia (Región de )	164	102	13	99	27	20	10	9	0	0	0
Navarra (Comunidad Foral de)	49	47	13	36	20	6	6	10	0	0	0
País Vasco	267	211	28	209	115	61	57	25	0	0	0
Rioja (La)	33	22	1	23	7	5	1	6	0	0	0
Ceuta	8	6	0	6	1	0	0	0	0	0	0
Melilla	9	4	0	2	1	0	0	0	0	0	0

B1.3. Número de centros que imparten cada enseñanza. Enseñanzas de Régimen Especial

	EE. Artes Plásticas y Diseño				EE. de la Música				EE. de la Danza				EE. Arte Dramático	EE. de Idiomas	EE. Deportivas	
	Ciclos Formativos		Estudios Superiores (1)		Regladas			No regladas (2)	Regladas			No regladas (2)			G. Medio	G. Superior
	G. Medio	G. Superior	Cons. Rest.	Diseño	G. Elem.	G. Medio	G. Superior		G. Elem.	G. Medio	G. Superior					
<b>TODOS LOS CENTROS</b>																
<b>TOTAL</b>	<b>71</b>	<b>108</b>	<b>8</b>	<b>39</b>	<b>332</b>	<b>253</b>	<b>23</b>	<b>730</b>	<b>58</b>	<b>30</b>	<b>6</b>	<b>171</b>	<b>13</b>	<b>312</b>	<b>47</b>	<b>10</b>
Andalucía	16	17	0	0	75	27	4	85	8	7	1	23	3	46	3	1
Aragón	2	3	1	3	15	9	1	29	1	1	0	4	0	20	7	4
Asturias (Principado de)	0	1	1	1	10	6	1	0	1	1	0	0	1	8	2	0
Balears (Illes)	2	2	0	2	6	3	1	0	2	1	0	0	1	8	0	0
Canarias	4	4	0	0	7	4	2	31	1	0	0	9	2	44	1	0
Cantabria	2	2	0	0	3	2	0	2	4	1	0	5	0	3	0	0
Castilla y León	8	9	3	4	21	15	1	38	2	1	0	0	1	30	0	0
Castilla-La Mancha	7	7	0	2	12	9	0	35	1	2	0	13	0	18	6	1
Cataluña	17	28	1	8	0	17	2	172	0	3	1	55	1	42	17	3
Comunitat Valenciana	2	7	0	7	69	62	3	0	22	7	2	0	1	12	0	0
Extremadura	1	1	0	1	7	7	1	0	0	0	0	1	0	9	0	0
Galicia	4	6	1	4	44	39	2	85	5	0	0	10	1	11	6	1
Madrid (Comunidad de)	2	8	1	4	32	23	2	102	5	4	2	49	1	34	2	0
Murcia (Región de)	0	1	0	1	9	9	1	0	4	1	0	0	1	11	0	0
Navarra (Comunidad Foral de)	1	2	0	0	1	1	1	53	0	0	0	2	0	3	0	0
País Vasco	1	8	0	1	16	15	1	88	2	1	0	0	0	9	3	0
Rioja (La)	1	1	0	1	3	3	0	10	0	0	0	0	0	2	0	0
Ceuta	0	0	0	0	1	1	0	0	0	0	0	0	0	1	0	0
Melilla	1	1	0	0	1	1	0	0	0	0	0	0	0	1	0	0
<b>CENTROS PÚBLICOS</b>																
<b>TOTAL</b>	<b>66</b>	<b>92</b>	<b>8</b>	<b>33</b>	<b>217</b>	<b>189</b>	<b>21</b>	<b>575</b>	<b>23</b>	<b>19</b>	<b>5</b>	<b>99</b>	<b>10</b>	<b>312</b>	<b>26</b>	<b>5</b>
Andalucía	16	16	0	0	69	24	4	78	6	6	1	20	3	46	0	0
Aragón	2	3	1	2	8	7	1	23	1	1	0	3	0	20	3	2
Asturias (Principado de)	0	1	1	1	5	5	1	0	0	0	0	0	1	8	1	0
Balears (Illes)	2	2	0	1	4	3	1	0	1	1	0	0	1	8	0	0
Canarias	4	4	0	0	3	2	2	31	0	0	0	9	0	44	0	0
Cantabria	0	0	0	0	3	2	0	2	0	0	0	0	0	3	0	0
Castilla y León	8	9	3	3	12	11	1	37	0	0	0	0	0	30	0	0
Castilla-La Mancha	7	7	0	2	10	9	0	32	1	2	0	12	0	18	0	0
Cataluña	15	24	1	7	0	15	1	118	0	1	1	4	1	42	17	3
Comunitat Valenciana	2	6	0	7	40	40	3	0	7	3	2	0	1	12	0	0
Extremadura	1	1	0	1	6	7	1	0	0	0	0	0	0	9	0	0
Galicia	3	4	1	4	32	28	2	56	2	0	0	1	1	11	4	0
Madrid (Comunidad de)	2	7	1	2	12	14	2	102	3	3	1	49	1	34	0	0
Murcia (Región de)	0	1	0	1	3	8	1	0	1	1	0	0	1	11	0	0
Navarra (Comunidad Foral de)	1	2	0	0	1	1	1	47	0	0	0	1	0	3	0	0
País Vasco	1	3	0	1	4	8	0	41	1	1	0	0	0	9	1	0
Rioja (La)	1	1	0	1	3	3	0	8	0	0	0	0	0	2	0	0
Ceuta	0	0	0	0	1	1	0	0	0	0	0	0	0	1	0	0
Melilla	1	1	0	0	1	1	0	0	0	0	0	0	0	1	0	0
<b>CENTROS PRIVADOS</b>																
<b>TOTAL</b>	<b>5</b>	<b>16</b>	<b>0</b>	<b>6</b>	<b>115</b>	<b>64</b>	<b>2</b>	<b>155</b>	<b>35</b>	<b>11</b>	<b>1</b>	<b>72</b>	<b>3</b>	<b>0</b>	<b>21</b>	<b>5</b>
Andalucía	0	1	0	0	6	3	0	7	2	1	0	3	0	0	3	1
Aragón	0	0	0	1	7	2	0	6	0	0	0	1	0	0	4	2
Asturias (Principado de)	0	0	0	0	5	1	0	0	1	1	0	0	0	0	1	0
Balears (Illes)	0	0	0	1	2	0	0	0	1	0	0	0	0	0	0	0
Canarias	0	0	0	0	4	2	0	0	1	0	0	0	2	0	1	0
Cantabria	2	2	0	0	0	0	0	0	4	1	0	5	0	0	0	0
Castilla y León	0	0	0	1	9	4	0	1	2	1	0	0	1	0	0	0
Castilla-La Mancha	0	0	0	0	2	0	0	3	0	0	0	1	0	0	6	1
Cataluña	2	4	0	1	0	2	1	54	0	2	0	51	0	0	0	0
Comunitat Valenciana	0	1	0	0	29	22	0	0	15	4	0	0	0	0	0	0
Extremadura	0	0	0	0	1	0	0	0	0	0	0	1	0	0	0	0
Galicia	1	2	0	0	12	11	0	29	3	0	0	9	0	0	2	1
Madrid (Comunidad de)	0	1	0	2	20	9	0	0	2	1	1	0	0	0	2	0
Murcia (Región de)	0	0	0	0	6	1	0	0	3	0	0	0	0	0	0	0
Navarra (Comunidad Foral de)	0	0	0	0	0	0	0	6	0	0	0	1	0	0	0	0
País Vasco	0	5	0	0	12	7	1	47	1	0	0	0	0	0	2	0
Rioja (La)	0	0	0	0	0	0	0	2	0	0	0	0	0	0	0	0
Ceuta	0	0	0	0	0	0	0	0	0	0	0	0	0	0	0	0
Melilla	0	0	0	0	0	0	0	0	0	0	0	0	0	0	0	0

(1) En un centro público y otro privado de la Comunitat Valenciana se imparten Estudios Superiores de Cerámica y en uno privado de Castilla y León Estudios Superiores del Vidrio. Información no reflejada en la tabla.

(2) Enseñanzas no conducentes a títulos con validez académica o profesional, impartidas por escuelas reguladas por las Administraciones Educativas.

**B1.4. Número de centros que imparten cada enseñanza de Régimen General no universitaria, por tipo de centro**

TIPO DE CENTRO	E. Infantil	E. Primaria	E. Especial	E.S.O.	Bachillerato	Ciclos Formativos F.P.		Prog. Garantía Social	Enseñanza a Distancia		
						Grado Medio	Grado Superior		Bachillerato	C.F. Grado Medio	C.F. Grado Superior
<b>TODOS LOS CENTROS</b>											
<b>TOTAL</b>	<b>18.309</b>	<b>13.684</b>	<b>1.340</b>	<b>7.452</b>	<b>4.360</b>	<b>2.579</b>	<b>2.087</b>	<b>1.616</b>	<b>88</b>	<b>48</b>	<b>73</b>
Centros de E. Infantil	4.992	0	3	0	0	0	0	1	0	0	0
Centros de E. Primaria	9.834	10.019	499	0	0	0	0	2	0	0	0
Centros de E. Primaria y E.S.O.	2.269	2.364	80	2.364	0	0	0	25	0	0	0
Centros de E.S.O y/o Bachillerato y/o F.P.	2	0	265	3.788	3.108	2.334	1.945	1.275	74	40	62
Centros de E. Primaria, E.S.O y Bachillerato y/o F.P.	1.212	1.301	17	1.300	1.189	239	142	88	0	0	0
Centros específicos E. Especial	0	0	476	0	0	0	0	80	0	0	0
Centros específicos E. a distancia	0	0	0	0	0	0	0	0	6	1	3
Escuelas de Arte	0	0	0	0	57	0	0	4	0	0	0
Centros de Adultos	0	0	0	0	6	6	0	141	8	7	8
<b>CENTROS PÚBLICOS</b>											
<b>TOTAL</b>	<b>12.559</b>	<b>10.278</b>	<b>986</b>	<b>4.334</b>	<b>2.982</b>	<b>1.882</b>	<b>1.592</b>	<b>1.276</b>	<b>87</b>	<b>47</b>	<b>68</b>
Centros de E. Infantil	2.452	0	3	0	0	0	0	1	0	0	0
Centros de E. Primaria	9.390	9.544	495	0	0	0	0	1	0	0	0
Centros de E. Primaria y E.S.O.	715	730	41	730	0	0	0	12	0	0	0
Centros de E.S.O y/o Bachillerato y/o F.P.	0	0	256	3.600	2.916	1.876	1.592	1.129	74	39	59
Centros de E. Primaria, E.S.O y Bachillerato y/o F.P.	2	4	0	4	3	0	0	0	0	0	0
Centros específicos E. Especial	0	0	191	0	0	0	0	53	0	0	0
Centros específicos E. a distancia	0	0	0	0	0	0	0	0	6	1	1
Escuelas de Arte	0	0	0	0	57	0	0	4	0	0	0
Centros de Adultos	0	0	0	0	6	6	0	76	7	7	8
<b>CENTROS PRIVADOS</b>											
<b>TOTAL</b>	<b>5.750</b>	<b>3.406</b>	<b>354</b>	<b>3.118</b>	<b>1.378</b>	<b>697</b>	<b>495</b>	<b>340</b>	<b>1</b>	<b>1</b>	<b>5</b>
Centros de E. Infantil	2.540	0	0	0	0	0	0	0	0	0	0
Centros de E. Primaria	444	475	4	0	0	0	0	1	0	0	0
Centros de E. Primaria y E.S.O.	1.554	1.634	39	1.634	0	0	0	13	0	0	0
Centros de E.S.O y/o Bachillerato y/o F.P.	2	0	9	188	192	458	353	146	0	1	3
Centros de E. Primaria, E.S.O y Bachillerato y/o F.P.	1.210	1.297	17	1.296	1.186	239	142	88	0	0	0
Centros específicos E. Especial	0	0	285	0	0	0	0	27	0	0	0
Centros específicos E. a distancia	0	0	0	0	0	0	0	0	0	0	2
Escuelas de Arte	0	0	0	0	0	0	0	0	0	0	0
Centros de Adultos	0	0	0	0	0	0	0	65	1	0	0

**B1.5. Centros, profesores, unidades/grupos, alumnado y ratios, por tipo de centro y titularidad.  
Centros de Enseñanzas de Régimen General no universitarias**

	Centros	Profesores	Unidades / Grupos	Alumnos	Nº medio alumnos por unidad	Nº medio profesores por unidad
<b>TODOS LOS CENTROS</b>	<b>23.715</b>	<b>637.498</b>	<b>336.533</b>	<b>7.193.930</b>	<b>21,38</b>	<b>1,89</b>
<b>Públicos</b>	<b>16.760</b>	<b>466.674</b>	<b>234.091</b>	<b>4.836.672</b>	<b>20,66</b>	<b>1,99</b>
Administración Educativa	14.895	453.728	225.708	4.721.061	20,92	2,01
Otros Ministerios/ Consejerías	484	1.495	1.485	19.319	13,01	1,01
Administración Local	1.381	11.451	6.898	96.292	13,96	1,66
<b>Privados</b>	<b>6.955</b>	<b>170.824</b>	<b>102.442</b>	<b>2.357.258</b>	<b>23,01</b>	<b>1,67</b>
De ellos, Centros extranjeros	99	2.416	1.442	49.209	..	..
<b>CENTROS DE E. INFANTIL</b>	<b>4.992</b>	<b>31.083</b>	<b>20.834</b>	<b>301.623</b>	<b>14,48</b>	<b>1,49</b>
<b>Públicos</b>	<b>2.452</b>	<b>15.362</b>	<b>10.384</b>	<b>147.238</b>	<b>14,18</b>	<b>1,48</b>
Administración Educativa	744	6.023	3.596	59.741	16,61	1,67
Otros Ministerios/ Consejerías	414	321	1.052	11.302	10,74	0,31
Administración Local	1.294	9.018	5.736	76.195	13,28	1,57
<b>Privados</b>	<b>2.540</b>	<b>15.721</b>	<b>10.450</b>	<b>154.385</b>	<b>14,77</b>	<b>1,50</b>
De ellos, Centros extranjeros	13	139	86	1.801	..	..
<b>CENTROS DE E. PRIMARIA</b>	<b>10.019</b>	<b>217.638</b>	<b>131.085</b>	<b>2.641.816</b>	<b>20,15</b>	<b>1,66</b>
<b>Públicos</b>	<b>9.544</b>	<b>209.923</b>	<b>126.077</b>	<b>2.532.916</b>	<b>20,09</b>	<b>1,67</b>
Administración Educativa	9.512	209.271	125.711	2.524.621	20,08	1,66
Otros Ministerios/ Consejerías	7	143	89	1.960	22,02	1,61
Administración Local	25	509	277	6.335	22,87	1,84
<b>Privados</b>	<b>475</b>	<b>7.715</b>	<b>5.008</b>	<b>108.900</b>	<b>21,75</b>	<b>1,54</b>
De ellos, Centros extranjeros	18	258	158	4.121	..	..
<b>CENTROS DE E.PRIMARIA Y E.S.O.</b>	<b>2.364</b>	<b>69.777</b>	<b>40.860</b>	<b>916.261</b>	<b>22,42</b>	<b>1,71</b>
<b>Públicos</b>	<b>730</b>	<b>16.525</b>	<b>9.576</b>	<b>151.725</b>	<b>15,84</b>	<b>1,73</b>
Administración Educativa	727	16.432	9.531	150.877	15,83	1,72
Otros Ministerios/ Consejerías	0	0	0	0	..	..
Administración Local	3	93	45	848	18,84	2,07
<b>Privados</b>	<b>1.634</b>	<b>53.252</b>	<b>31.284</b>	<b>764.536</b>	<b>24,44</b>	<b>1,70</b>
De ellos, Centros extranjeros	27	305	194	12.577	..	..
<b>CENTROS DE E.S.O. Y/O BACHILLERATOS Y/O F.P.</b>	<b>4.557</b>	<b>233.547</b>	<b>92.037</b>	<b>2.125.638</b>	<b>23,10</b>	<b>2,54</b>
<b>Públicos</b>	<b>3.839</b>	<b>220.631</b>	<b>85.605</b>	<b>1.989.682</b>	<b>23,24</b>	<b>2,58</b>
Administración Educativa	3.749	218.353	84.775	1.972.930	23,27	2,58
Otros Ministerios/ Consejerías	62	1.029	342	6.011	17,58	3,01
Administración Local	28	1.249	488	10.741	22,01	2,56
<b>Privados</b>	<b>718</b>	<b>12.916</b>	<b>6.432</b>	<b>135.956</b>	<b>21,14</b>	<b>2,01</b>
De ellos, Centros extranjeros	2	45	18	344	..	..
<b>CENTROS DE E. PRIMARIA, E.S.O. Y BACH Y/O F.P.</b>	<b>1.302</b>	<b>78.371</b>	<b>47.236</b>	<b>1.182.602</b>	<b>25,04</b>	<b>1,66</b>
<b>Públicos</b>	<b>4</b>	<b>301</b>	<b>115</b>	<b>2.190</b>	<b>19,04</b>	<b>2,62</b>
Administración Educativa	4	301	115	2.190	19,04	2,62
Otros Ministerios/ Consejerías	0	0	0	0	..	..
Administración Local	0	0	0	0	..	..
<b>Privados</b>	<b>1.298</b>	<b>78.070</b>	<b>47.121</b>	<b>1.180.412</b>	<b>25,05</b>	<b>1,66</b>
De ellos, Centros extranjeros	39	1.669	986	30.366	..	..
<b>CENTROS ESPECÍFICOS DE EDUCACIÓN ESPECIAL</b>	<b>481</b>	<b>7.082</b>	<b>4.481</b>	<b>25.990</b>	<b>5,80</b>	<b>1,58</b>
<b>Públicos</b>	<b>191</b>	<b>3.932</b>	<b>2.334</b>	<b>12.921</b>	<b>5,54</b>	<b>1,68</b>
Administración Educativa	159	3.348	1.980	10.702	5,41	1,69
Otros Ministerios/ Consejerías	1	2	2	46	23,00	1,00
Administración Local	31	582	352	2.173	6,17	1,65
<b>Privados</b>	<b>290</b>	<b>3.150</b>	<b>2.147</b>	<b>13.069</b>	<b>6,09</b>	<b>1,47</b>
De ellos, Centros extranjeros	0	0	0	0	..	..

Nota: No se incluye la información de Centros específicos de E. a Distancia.

Nota: No se dispone de información completa de unidades en centros extranjeros.

## B1.6. Centros, profesores, unidades/grupos, alumnado y ratios, por tipo de centro

(continúa)

	ADMINISTRACIÓN EDUCATIVA						RESTO DE CENTROS					
	Centros	Profesores	Unid./Grupos	Alumnos	Alumnos / Unidad	Profes. / Unidad	Centros	Profesores	Unid./Grupos	Alumnos	Alumnos / Unidad	Profes. / Unidad
<b>TODOS LOS CENTROS (1)</b>												
<b>TOTAL</b>	<b>14.895</b>	<b>453.728</b>	<b>225.708</b>	<b>4.721.061</b>	<b>20,9</b>	<b>2,01</b>	<b>8.820</b>	<b>183.770</b>	<b>110.825</b>	<b>2.472.869</b>	<b>22,3</b>	<b>1,66</b>
Andalucía	2.979	88.455	47.740	1.078.683	22,6	1,85	1.079	22.012	14.238	352.459	24,8	1,55
Aragón	407	12.574	6.311	122.446	19,4	1,99	380	5.386	3.430	71.541	20,9	1,57
Asturias (Principado de)	346	10.338	4.659	84.839	18,2	2,22	138	3.038	1.820	40.080	22,0	1,67
Balears (Illes)	280	10.082	4.617	98.448	21,3	2,18	167	4.499	2.466	58.665	23,8	1,82
Canarias	869	22.998	11.773	253.033	21,5	1,95	162	4.968	3.229	75.314	23,3	1,54
Cantabria	204	6.307	2.992	52.635	17,6	2,11	92	2.112	1.284	27.534	21,4	1,64
Castilla y León	933	25.600	12.679	230.836	18,2	2,02	352	8.834	5.281	116.443	22,0	1,67
Castilla-La Mancha	884	27.568	13.940	270.836	19,4	1,98	162	4.008	2.476	57.996	23,4	1,62
Cataluña	2.227	61.985	29.162	664.869	22,8	2,13	2.063	40.852	21.961	489.224	22,3	1,86
Comunitat Valenciana	1.417	49.871	24.427	508.148	20,8	2,04	786	18.470	10.809	247.561	22,9	1,71
Extremadura	555	14.342	7.783	142.011	18,2	1,84	113	2.451	1.636	38.157	23,3	1,50
Galicia (2)	1.214	29.578	14.261	252.415	17,7	2,07	527	7.811	4.746	102.645	21,6	1,65
Madrid (Comunidad de)	1.225	46.516	22.997	516.546	22,5	2,02	1.785	37.484	22.594	486.855	21,5	1,66
Murcia (Región de)	506	17.840	8.290	183.116	22,1	2,15	247	5.204	3.254	75.631	23,2	1,60
Navarra (Comunidad Foral de) (3)	231	6.404	3.165	57.839	18,3	2,02	152	2.639	1.897	39.012	20,6	1,39
País Vasco	491	18.118	8.447	148.750	17,6	2,14	558	12.522	8.795	171.489	19,5	1,42
Rioja (La)	84	2.926	1.408	30.512	21,7	2,08	38	1.045	639	15.320	24,0	1,64
Ceuta	23	1.128	546	11.871	21,7	2,07	8	221	142	3.959	27,9	1,56
Melilla	20	1.098	511	13.228	25,9	2,15	11	214	128	2.984	23,3	1,67
<b>CENTROS DE E. INFANTIL</b>												
<b>TOTAL</b>	<b>744</b>	<b>6.023</b>	<b>3.596</b>	<b>59.741</b>	<b>16,6</b>	<b>1,67</b>	<b>4.248</b>	<b>25.060</b>	<b>17.238</b>	<b>241.882</b>	<b>14,0</b>	<b>1,45</b>
Andalucía	103	1.126	698	15.712	22,5	1,61	376	2.064	1.419	21.981	15,5	1,45
Aragón	11	108	66	894	13,5	1,64	248	1.031	778	10.461	13,4	1,33
Asturias (Principado de)	11	129	77	1.492	19,4	1,68	46	365	177	2.472	14,0	2,06
Balears (Illes)	10	72	40	741	18,5	1,80	62	528	319	4.992	15,6	1,66
Canarias	17	89	59	1.089	18,5	1,51	13	50	38	744	19,6	1,32
Cantabria	16	96	42	546	13,0	2,29	22	129	83	1.229	14,8	1,55
Castilla y León	37	285	186	2.758	14,8	1,53	89	553	365	5.549	15,2	1,52
Castilla-La Mancha	6	45	19	372	19,6	2,37	19	140	86	1.426	16,6	1,63
Cataluña	116	801	523	8.128	15,5	1,53	1.201	8.575	5.126	70.696	13,8	1,67
Comunitat Valenciana	59	477	333	6.176	18,5	1,43	321	2.068	1.491	23.100	15,5	1,39
Extremadura	5	39	26	527	20,3	1,50	22	73	59	938	15,9	1,24
Galicia (2)	194	560	394	5.580	14,2	1,42	230	90	73	1.359	18,6	1,23
Madrid (Comunidad de)	137	2.019	1.040	13.950	13,4	1,94	1.117	8.247	5.090	70.376	13,8	1,62
Murcia (Región de)	11	106	54	1.160	21,5	1,96	124	864	581	8.439	14,5	1,49
Navarra (Comunidad Foral de) (3)	4	12	7	70	10,0	1,71	85	18	485	5.578	11,5	0,04
País Vasco	7	59	32	546	17,1	1,84	254	133	992	11.333	11,4	0,13
Rioja (La)	0	0	0	0	-	-	10	66	44	614	14,0	1,50
Ceuta	0	0	0	0	-	-	2	12	7	139	19,9	1,71
Melilla	0	0	0	0	-	-	7	54	25	456	18,2	2,16
<b>CENTROS DE E. PRIMARIA</b>												
<b>TOTAL</b>	<b>9.512</b>	<b>209.271</b>	<b>125.711</b>	<b>2.524.621</b>	<b>20,1</b>	<b>1,66</b>	<b>507</b>	<b>8.367</b>	<b>5.374</b>	<b>117.195</b>	<b>21,8</b>	<b>1,56</b>
Andalucía	1.633	37.711	25.162	542.999	21,6	1,50	95	1.026	743	16.034	21,6	1,38
Aragón	265	5.881	3.579	67.029	18,7	1,64	9	135	98	2.119	21,6	1,38
Asturias (Principado de)	234	4.374	2.407	41.721	17,3	1,82	0	0	0	0	-	-
Balears (Illes)	203	4.710	2.682	57.964	21,6	1,76	9	126	83	2.018	24,3	1,52
Canarias	612	10.055	6.456	131.934	20,4	1,56	15	239	155	3.268	21,1	1,54
Cantabria	133	2.782	1.666	27.743	16,7	1,67	10	121	82	1.312	16,0	1,48
Castilla y León	572	11.127	6.606	112.163	17,0	1,68	16	220	141	2.674	19,0	1,56
Castilla-La Mancha	637	14.182	8.170	151.785	18,6	1,74	16	233	159	3.447	21,7	1,47
Cataluña	1.582	33.399	18.429	397.265	21,6	1,81	145	2.782	1.622	37.186	22,9	1,72
Comunitat Valenciana	913	21.912	13.320	269.875	20,3	1,65	34	621	405	9.323	23,0	1,53
Extremadura	397	7.028	4.348	73.732	17,0	1,62	6	60	44	758	17,2	1,36
Galicia	656	10.702	6.523	108.716	16,7	1,64	27	352	245	4.903	20,0	1,44
Madrid (Comunidad de)	742	21.500	13.130	284.924	21,7	1,64	80	1.526	987	21.635	21,9	1,55
Murcia (Región de)	377	9.034	4.896	103.897	21,2	1,85	5	119	75	1.611	21,5	1,59
Navarra (Comunidad Foral de)	156	3.215	1.858	32.929	17,7	1,73	21	397	230	4.913	21,4	1,73
País Vasco	321	9.277	5.133	89.582	17,5	1,81	14	295	231	4.295	18,6	1,28
Rioja (La)	51	1.321	773	16.295	21,1	1,71	3	44	27	660	24,4	1,63
Ceuta	16	545	286	6.596	23,1	1,91	0	0	0	0	-	-
Melilla	12	516	287	7.472	26,0	1,80	2	71	47	1.039	22,1	1,51

Nota: No se incluye la información de Centros específicos de E. a Distancia.

(1) Incluye también los centros específicos de Educación Especial.

(2) No incluye el profesorado ni las unidades de E. Infantil Primer ciclo.

(3) No incluye el profesorado de E. Infantil Primer ciclo.



B1.6. Centros, profesores, unidades/grupos, alumnado y ratios, por tipo de centro

(conclusión)

	ADMINISTRACIÓN EDUCATIVA						RESTO DE CENTROS					
	Centros	Profe- sores	Unidad. / Grupos	Alumnos	Alumnos / Unidad	Profes. / Unidad	Centros	Profe- sores	Unidad. / Grupos	Alumnos	Alumnos / Unidad	Profes. / Unidad
<b>CENTROS DE E. PRIMARIA Y E.S.O.</b>												
<b>TOTAL</b>	<b>727</b>	<b>16.432</b>	<b>9.531</b>	<b>150.877</b>	<b>15,8</b>	<b>1,72</b>	<b>1.637</b>	<b>53.345</b>	<b>31.329</b>	<b>765.384</b>	<b>24,4</b>	<b>1,70</b>
Andalucía	352	6.652	4.179	66.790	16,0	1,59	296	8.056	5.190	140.895	27,1	1,55
Aragón	23	485	297	3.354	11,3	1,63	48	1.583	969	22.593	23,3	1,63
Asturias (Principado de)	18	428	183	2.261	12,4	2,34	36	979	594	12.907	21,7	1,65
Baleares (Islas)	0	0	0	0	-	-	65	2.168	1.116	28.461	25,5	1,94
Canarias	31	983	501	9.659	19,3	1,96	65	2.133	1.411	35.248	25,0	1,51
Cantabria	5	124	69	1.025	14,9	1,80	27	760	444	10.021	22,6	1,71
Castilla y León	90	1.612	971	10.631	10,9	1,66	86	2.719	1.650	36.919	22,4	1,65
Castilla-La Mancha	20	415	248	3.380	13,6	1,67	67	1.895	1.155	28.270	24,5	1,64
Cataluña	1	80	16	349	21,8	5,00	258	9.522	4.880	124.234	25,5	1,95
Comunitat Valenciana	64	1.749	1.084	21.451	19,8	1,61	204	6.755	3.610	89.384	24,8	1,87
Extremadura	12	267	159	2.673	16,8	1,68	34	904	591	14.251	24,1	1,53
Galicia	81	2.816	1.367	21.459	15,7	2,06	97	2.853	1.715	38.855	22,7	1,66
Madrid (Comunidad de)	7	236	140	2.785	19,9	1,69	157	5.949	3.578	85.732	24,0	1,66
Murcia (Región de)	5	147	65	1.105	17,0	2,26	66	2.049	1.252	31.583	25,2	1,64
Navarra (Comunidad Foral de)	11	239	140	2.068	14,8	1,71	11	446	257	5.962	23,2	1,74
País Vasco	1	69	36	771	21,4	1,92	103	3.924	2.515	49.641	19,7	1,56
Rioja (La)	6	130	76	1.116	14,7	1,71	11	434	270	6.694	24,8	1,61
Ceuta	0	0	0	0	-	-	5	170	106	3.015	28,4	1,60
Melilla	0	0	0	0	-	-	1	46	26	719	27,7	1,77
<b>CENTROS DE E.S.O. Y/O BACHILLERATOS Y/O F.P.</b>												
<b>TOTAL</b>	<b>3.749</b>	<b>218.353</b>	<b>84.775</b>	<b>1.972.930</b>	<b>23,3</b>	<b>2,58</b>	<b>808</b>	<b>15.194</b>	<b>7.262</b>	<b>152.708</b>	<b>21,0</b>	<b>2,09</b>
Andalucía	876	42.645	17.494	452.023	25,8	2,44	109	1.712	866	21.725	25,1	1,98
Aragón	101	5.964	2.292	50.765	22,1	2,60	34	515	272	5.319	19,6	1,89
Asturias (Principado de)	78	5.292	1.931	39.088	20,2	2,74	26	247	130	2.560	19,7	1,90
Baleares (Islas)	66	5.284	1.885	39.677	21,0	2,80	5	154	70	1.731	24,7	2,20
Canarias	198	11.720	4.654	109.888	23,6	2,52	21	414	188	3.706	19,7	2,20
Cantabria	48	3.255	1.187	23.198	19,5	2,74	8	117	67	1.292	19,3	1,75
Castilla y León	223	12.375	4.788	104.650	21,9	2,58	62	972	458	9.114	19,9	2,12
Castilla-La Mancha	211	12.663	5.364	114.570	21,4	2,36	21	267	123	2.330	18,9	2,17
Cataluña	503	27.185	9.885	257.533	26,1	2,75	148	3.697	1.590	38.251	24,1	2,33
Comunitat Valenciana	356	25.221	9.383	208.676	22,2	2,69	74	1.039	587	10.833	18,5	1,77
Extremadura	135	6.924	3.193	64.759	20,3	2,17	14	122	65	1.085	16,7	1,88
Galicia	268	15.184	5.805	115.173	19,8	2,62	79	913	457	7.917	17,3	2,00
Madrid (Comunidad de)	324	22.276	8.451	213.346	25,2	2,64	96	2.212	990	20.938	21,1	2,23
Murcia (Región de)	105	8.329	3.155	76.321	24,2	2,64	16	178	90	1.781	19,8	1,98
Navarra (Comunidad Foral de)	58	2.892	1.130	22.671	20,1	2,56	16	454	196	4.229	21,6	2,32
País Vasco	160	8.585	3.185	56.719	17,8	2,70	74	2.086	1.070	18.876	17,6	1,95
Rioja (La)	26	1.444	541	13.016	24,1	2,67	5	95	43	1.021	23,7	2,21
Ceuta	6	551	239	5.163	21,6	2,31	0	0	0	0	-	-
Melilla	7	564	213	5.694	26,7	2,65	0	0	0	0	-	-
<b>CENTROS DE E. PRIMARIA, E.S.O. Y BACH. Y/O F.P.</b>												
<b>TOTAL</b>	<b>4</b>	<b>301</b>	<b>115</b>	<b>2.190</b>	<b>19,0</b>	<b>2,62</b>	<b>1.298</b>	<b>78.070</b>	<b>47.121</b>	<b>1.180.412</b>	<b>25,1</b>	<b>1,66</b>
Andalucía	0	0	0	0	-	-	159	8.616	5.623	149.357	26,6	1,53
Aragón	0	0	0	0	-	-	34	2.061	1.266	30.749	24,3	1,63
Asturias (Principado de)	0	0	0	0	-	-	25	1.390	881	21.916	24,9	1,58
Baleares (Illes)	0	0	0	0	-	-	20	1.399	802	21.094	26,3	1,74
Canarias	0	0	0	0	-	-	39	2.060	1.368	31.960	23,4	1,51
Cantabria	0	0	0	0	-	-	18	931	575	13.505	23,5	1,62
Castilla y León	0	0	0	0	-	-	80	4.224	2.572	61.646	24,0	1,64
Castilla-La Mancha	0	0	0	0	-	-	27	1.351	876	22.044	25,2	1,54
Cataluña	0	0	0	0	-	-	228	15.260	8.052	213.968	26,6	1,90
Comunitat Valenciana	0	0	0	0	-	-	135	7.828	4.594	114.167	24,9	1,70
Extremadura	0	0	0	0	-	-	25	1.193	812	20.706	25,5	1,47
Galicia	2	100	47	823	17,5	2,13	72	3.472	2.150	49.108	22,8	1,61
Madrid (Comunidad de)	1	93	17	272	16,0	5,47	284	18.697	11.458	285.176	24,9	1,63
Murcia (Región de)	0	0	0	0	-	-	32	1.949	1.223	32.048	26,2	1,59
Navarra (Comunidad Foral de)	0	0	0	0	-	-	16	1.284	699	18.211	26,1	1,84
País Vasco	1	108	51	1.095	21,5	2,12	94	5.875	3.862	86.887	22,5	1,52
Rioja (La)	0	0	0	0	-	-	8	398	249	6.295	25,3	1,60
Ceuta	0	0	0	0	-	-	1	39	29	805	27,8	1,34
Melilla	0	0	0	0	-	-	1	43	30	770	25,7	1,43

**B1.7. Distribución porcentual de los centros que imparten enseñanzas de Régimen General no universitarias según tamaño del centro (número de alumnos)**

	Total centros	Distribución porcentual							
		25 o menos	26-100	101-200	201-300	301-500	501-700	701-1.000	Más de 1.000
<b>TODOS LOS CENTROS</b>									
<b>TOTAL</b>	<b>23.723</b>	<b>7,3</b>	<b>23,7</b>	<b>14,8</b>	<b>13,0</b>	<b>22,1</b>	<b>9,9</b>	<b>5,9</b>	<b>3,4</b>
Andalucía	4.060	3,1	14,5	16,9	16,3	25,6	13,1	7,4	3,1
Aragón	787	13,5	32,0	15,4	7,9	14,5	9,4	4,7	2,7
Asturias (Principado de)	484	9,7	27,9	16,5	12,0	19,8	6,0	5,4	2,7
Balears (Illes)	447	2,2	17,9	11,6	18,8	30,2	9,2	6,7	3,4
Canarias	1.031	14,2	13,4	14,5	12,9	24,7	11,0	6,0	3,4
Cantabria	296	14,5	15,9	17,2	13,9	23,3	9,5	3,4	2,4
Castilla y León	1.285	5,3	29,2	20,1	11,2	17,5	9,0	5,1	2,6
Castilla-La Mancha	1.046	4,0	16,7	19,0	16,6	24,6	11,3	5,5	2,2
Cataluña	4.291	8,0	32,9	10,5	12,6	21,1	7,8	4,3	2,7
Comunitat Valenciana	2.204	3,6	18,7	14,8	13,8	28,1	10,5	6,5	3,9
Extremadura	668	8,2	21,4	23,5	12,3	18,6	8,7	5,7	1,6
Galicia	1.741	18,8	19,9	18,1	13,1	18,1	7,8	2,7	1,6
Madrid (Comunidad de)	3.010	4,8	34,3	10,1	8,0	19,7	9,8	7,5	5,8
Murcia (Región de )	753	5,3	19,3	15,4	15,8	21,9	10,9	6,4	5,0
Navarra (Comunidad Foral de)	384	10,9	23,8	11,9	15,6	17,9	8,9	7,6	3,3
País Vasco	1.052	12,7	20,7	16,5	11,4	17,9	10,7	5,8	4,2
Rioja (La)	122	1,6	14,8	13,1	18,9	27,0	13,1	6,6	4,9
Ceuta	31	0,0	9,7	3,2	9,7	41,9	9,7	19,4	6,5
Melilla	31	3,2	22,6	6,5	6,5	3,2	9,7	38,7	9,7
<b>CENTROS PÚBLICOS</b>									
<b>TOTAL</b>	<b>16.766</b>	<b>7,7</b>	<b>19,0</b>	<b>17,2</b>	<b>14,8</b>	<b>24,6</b>	<b>10,2</b>	<b>4,8</b>	<b>1,6</b>
Andalucía	2.995	2,0	7,7	19,1	19,2	28,8	14,0	7,4	1,8
Aragón	522	14,6	24,7	19,9	9,0	16,7	9,0	4,8	1,3
Asturias (Principado de)	386	9,6	30,8	17,9	11,7	19,4	6,0	3,6	1,0
Balears (Illes)	309	2,6	17,8	11,7	21,4	28,8	12,3	4,2	1,3
Canarias	877	15,6	13,5	15,3	13,3	24,7	10,4	5,6	1,6
Cantabria	211	15,2	14,2	19,9	12,8	26,1	9,5	1,4	0,9
Castilla y León	964	5,1	29,6	23,4	11,5	18,0	7,5	3,2	1,7
Castilla-La Mancha	890	4,0	16,5	20,4	17,6	23,8	10,8	4,9	1,8
Cataluña	2.923	9,7	28,5	12,5	14,2	24,4	7,7	2,3	0,9
Comunitat Valenciana	1.524	3,5	13,7	16,6	16,4	30,7	10,9	5,6	2,5
Extremadura	564	8,0	20,0	26,8	13,5	18,6	8,0	4,4	0,7
Galicia	1.382	20,3	20,5	20,1	12,2	17,7	6,7	2,0	0,4
Madrid (Comunidad de)	1.514	2,6	20,6	12,1	10,2	31,1	13,5	7,4	2,4
Murcia (Región de )	571	5,3	15,4	17,9	19,4	21,2	11,9	5,3	3,7
Navarra (Comunidad Foral de)	314	12,9	25,4	12,5	14,2	20,3	9,9	3,4	1,3
País Vasco	691	16,3	21,9	19,0	13,4	17,2	8,3	3,2	0,7
Rioja (La)	84	0,0	10,7	15,5	21,4	31,0	13,1	4,8	3,6
Ceuta	23	0,0	4,3	4,3	13,0	47,8	8,7	13,0	8,7
Melilla	22	0,0	9,1	9,1	9,1	4,5	13,6	40,9	13,6
<b>CENTROS PRIVADOS</b>									
<b>TOTAL</b>	<b>6.957</b>	<b>6,2</b>	<b>34,6</b>	<b>8,8</b>	<b>8,4</b>	<b>15,7</b>	<b>9,1</b>	<b>8,5</b>	<b>7,5</b>
Andalucía	1.065	6,3	33,5	10,8	8,0	16,5	10,6	7,5	6,6
Aragón	265	11,3	46,4	6,4	5,7	10,2	10,2	4,5	5,3
Asturias (Principado de)	98	10,2	16,3	11,2	13,3	21,4	6,1	12,2	9,2
Balears (Illes)	138	1,4	18,1	11,6	13,0	33,3	2,2	12,3	8,0
Canarias	154	5,8	13,0	9,7	10,4	24,7	14,3	8,4	13,6
Cantabria	85	12,9	20,0	10,6	16,5	16,5	9,4	8,2	5,9
Castilla y León	321	5,9	28,0	10,0	10,3	15,9	13,7	10,6	5,6
Castilla-La Mancha	156	3,8	17,9	10,9	10,9	28,8	14,1	9,0	4,5
Cataluña	1.368	4,5	42,0	6,4	8,9	14,0	7,9	8,8	6,5
Comunitat Valenciana	680	3,7	30,0	10,6	8,1	22,5	9,6	8,5	7,1
Extremadura	104	9,6	28,8	5,8	5,8	18,3	12,5	12,5	6,7
Galicia	359	10,3	14,5	8,1	14,2	16,2	10,0	4,7	5,6
Madrid (Comunidad de)	1.496	7,0	48,1	8,2	5,7	8,2	5,9	7,6	9,2
Murcia (Región de )	182	5,5	31,3	7,7	4,4	24,2	7,7	9,9	9,3
Navarra (Comunidad Foral de)	70	4,3	18,6	10,0	20,0	10,0	5,7	21,4	10,0
País Vasco	361	5,8	18,3	11,6	7,5	19,1	15,2	10,8	10,8
Rioja (La)	38	5,3	23,7	7,9	13,2	18,4	13,2	10,5	7,9
Ceuta	8	0,0	25,0	0,0	0,0	25,0	12,5	37,5	0,0
Melilla	9	11,1	55,6	0,0	0,0	0,0	0,0	33,3	0,0

Nota: Se incluye la información de Centros específicos de E. a Distancia.

**B1.8. Distribución porcentual de los centros que imparten enseñanzas de Régimen General no universitarias según número de unidades / grupos, por tipo de centro**

(continúa)

	Total centros	Distribución porcentual										
		1	2-3	4-5	6-11	12-17	18-23	24-29	30-35	36-41	42-47	48 y más
<b>CENTROS DE E. INFANTIL</b>												
<b>TOTAL</b>	<b>4.992</b>	<b>9,6</b>	<b>37,9</b>	<b>24,5</b>	<b>26,2</b>	<b>1,4</b>	<b>0,2</b>	<b>0,0</b>	<b>0,0</b>	<b>0,0</b>	<b>0,0</b>	<b>0,0</b>
Andalucía	479	4,4	45,8	17,8	30,3	1,5	0,2	0,0	0,0	0,0	0,0	0,0
Aragón	259	20,1	44,0	21,2	14,3	0,4	0,0	0,0	0,0	0,0	0,0	0,0
Asturias (Principado de)	57	7,0	43,9	19,3	26,3	3,5	0,0	0,0	0,0	0,0	0,0	0,0
Balears (Illes)	72	2,8	30,6	25,0	40,3	1,4	0,0	0,0	0,0	0,0	0,0	0,0
Canarias	30	33,3	33,3	16,7	16,7	0,0	0,0	0,0	0,0	0,0	0,0	0,0
Cantabria	38	28,9	50,0	5,3	13,2	2,6	0,0	0,0	0,0	0,0	0,0	0,0
Castilla y León	126	5,6	36,5	28,6	29,4	0,0	0,0	0,0	0,0	0,0	0,0	0,0
Castilla-La Mancha	25	8,0	36,0	36,0	20,0	0,0	0,0	0,0	0,0	0,0	0,0	0,0
Cataluña	1.317	6,2	36,1	33,0	24,2	0,4	0,0	0,1	0,0	0,0	0,0	0,0
Comunitat Valenciana	380	3,2	34,7	28,7	31,6	1,3	0,5	0,0	0,0	0,0	0,0	0,0
Extremadura	27	25,9	48,1	7,4	18,5	0,0	0,0	0,0	0,0	0,0	0,0	0,0
Galicia	424	71,8	13,9	1,9	10,6	1,9	0,0	0,0	0,0	0,0	0,0	0,0
Madrid (Comunidad de)	1.254	2,2	41,0	23,7	29,7	2,8	0,5	0,1	0,2	0,0	0,0	0,0
Murcia (Región de )	135	4,4	37,0	17,0	41,5	0,0	0,0	0,0	0,0	0,0	0,0	0,0
Navarra (Comunidad Foral de)	89	37,5	37,5	0,0	25,0	0,0	0,0	0,0	0,0	0,0	0,0	0,0
País Vasco	261	18,4	36,4	21,5	20,7	2,3	0,8	0,0	0,0	0,0	0,0	0,0
Rioja (La)	10	0,0	30,0	40,0	30,0	0,0	0,0	0,0	0,0	0,0	0,0	0,0
Ceuta	2	0,0	50,0	50,0	0,0	0,0	0,0	0,0	0,0	0,0	0,0	0,0
Melilla	7	28,6	14,3	28,6	28,6	0,0	0,0	0,0	0,0	0,0	0,0	0,0
<b>CENTROS DE E. PRIMARIA</b>												
<b>TOTAL</b>	<b>10.019</b>	<b>2,8</b>	<b>6,2</b>	<b>6,2</b>	<b>35,1</b>	<b>15,4</b>	<b>26,6</b>	<b>6,0</b>	<b>1,2</b>	<b>0,4</b>	<b>0,0</b>	<b>0,1</b>
Andalucía	1.728	1,4	3,4	2,8	31,6	17,1	31,8	9,5	2,2	0,2	0,0	0,0
Aragón	274	2,6	6,6	5,5	33,6	18,6	22,6	8,8	1,5	0,4	0,0	0,0
Asturias (Principado de)	234	6,0	10,7	9,4	36,8	16,7	17,5	2,1	0,9	0,0	0,0	0,0
Balears (Illes)	212	0,0	6,6	5,7	37,3	16,5	27,8	6,1	0,0	0,0	0,0	0,0
Canarias	627	12,8	15,6	5,9	25,8	16,3	17,9	4,0	1,3	0,3	0,0	0,2
Cantabria	143	4,9	7,7	9,1	38,5	14,7	20,3	2,1	2,1	0,0	0,0	0,7
Castilla y León	588	3,4	4,9	10,7	43,2	13,8	17,3	5,6	0,9	0,0	0,0	0,2
Castilla-La Mancha	653	0,9	5,7	8,0	38,6	16,4	23,6	5,2	0,9	0,6	0,0	0,2
Cataluña	1.727	1,5	9,9	9,3	35,7	13,5	27,2	2,8	0,1	0,0	0,0	0,0
Comunitat Valenciana	947	0,1	3,0	2,3	38,9	12,1	35,0	7,1	1,3	0,3	0,0	0,0
Extremadura	403	3,0	8,7	9,7	42,7	16,9	15,4	3,2	0,2	0,2	0,0	0,0
Galicia	683	8,8	5,9	10,8	45,2	13,5	12,2	2,9	0,3	0,3	0,0	0,1
Madrid (Comunidad de)	822	0,0	0,2	0,6	23,7	16,5	45,9	10,2	1,6	0,9	0,1	0,2
Murcia (Región de )	382	2,6	3,7	1,8	45,3	14,9	24,9	5,5	1,3	0,0	0,0	0,0
Navarra (Comunidad Foral de)	177	5,6	13,0	14,1	24,3	16,4	15,8	7,3	1,7	1,7	0,0	0,0
País Vasco	335	0,9	4,5	8,1	26,3	18,5	24,2	7,5	6,6	2,1	1,2	0,3
Rioja (La)	54	0,0	0,0	1,9	37,0	25,9	27,8	7,4	0,0	0,0	0,0	0,0
Ceuta	16	0,0	0,0	6,3	12,5	6,3	62,5	12,5	0,0	0,0	0,0	0,0
Melilla	14	0,0	7,1	0,0	14,3	0,0	14,3	42,9	0,0	21,4	0,0	0,0
<b>CENTROS DE E. PRIMARIA Y E.S.O.</b>												
<b>TOTAL</b>	<b>2.364</b>	<b>0,0</b>	<b>0,2</b>	<b>1,2</b>	<b>18,0</b>	<b>44,7</b>	<b>9,9</b>	<b>19,2</b>	<b>3,2</b>	<b>2,2</b>	<b>0,5</b>	<b>0,8</b>
Andalucía	648	0,0	0,5	1,9	34,9	38,6	7,9	13,0	1,4	1,4	0,2	0,2
Aragón	71	0,0	0,0	1,4	11,3	53,5	7,0	19,7	4,2	1,4	0,0	1,4
Asturias (Principado de)	54	0,0	0,0	3,7	25,9	51,9	1,9	11,1	3,7	1,9	0,0	0,0
Balears (Illes)	65	0,0	0,0	1,5	4,6	67,7	6,2	13,8	1,5	3,1	0,0	1,5
Canarias	96	0,0	0,0	2,1	11,5	39,6	13,5	19,8	4,2	5,2	0,0	4,2
Cantabria	32	0,0	3,1	0,0	18,8	43,8	18,8	12,5	0,0	3,1	0,0	0,0
Castilla y León	176	0,0	0,0	2,8	35,2	35,8	9,1	12,5	1,7	1,7	0,6	0,6
Castilla-La Mancha	87	0,0	0,0	0,0	13,8	59,8	2,3	24,1	0,0	0,0	0,0	0,0
Cataluña	259	0,0	0,0	0,4	1,9	54,7	6,6	31,0	3,1	1,9	0,0	0,4
Comunitat Valenciana	268	0,0	0,4	0,7	12,3	50,0	13,4	18,7	1,5	2,6	0,0	0,4
Extremadura	46	0,0	0,0	0,0	17,4	52,2	8,7	21,7	0,0	0,0	0,0	0,0
Galicia	178	0,0	0,0	0,0	12,9	47,2	14,0	22,5	1,7	1,7	0,0	0,0
Madrid (Comunidad de)	164	0,0	0,0	0,6	3,0	39,0	11,0	28,0	8,5	3,0	3,7	3,0
Murcia (Región de )	71	0,0	0,0	0,0	2,8	62,0	9,9	19,7	0,0	2,8	1,4	1,4
Navarra (Comunidad Foral de)	22	0,0	0,0	9,1	18,2	18,2	27,3	13,6	9,1	4,5	0,0	0,0
País Vasco	104	0,0	0,0	0,0	1,9	26,0	21,2	22,1	21,2	3,8	1,9	1,9
Rioja (La)	17	0,0	0,0	0,0	29,4	29,4	5,9	17,6	0,0	11,8	5,9	0,0
Ceuta	5	0,0	0,0	0,0	0,0	40,0	0,0	60,0	0,0	0,0	0,0	0,0
Melilla	1	0,0	0,0	0,0	0,0	0,0	0,0	100,0	0,0	0,0	0,0	0,0



## B1.9. Centros docentes según tamaño de municipio, por tipo de centro

	Total de centros	Centros E. Infantil	Centros E. Primaria	Centros E. Primaria y E.S.O.	Centros E.S.O y/o Bachilleratos y/o F.P.	Centros E. Primaria, E.S.O y Bach./ F.P.	Centros específicos E. Especial
<b>NÚMERO DE CENTROS POR TAMAÑO DE MUNICIPIO</b>							
<b>TODOS LOS CENTROS</b>							
<b>TOTAL</b>	<b>23.715</b>	<b>4.992</b>	<b>10.019</b>	<b>2.364</b>	<b>4.557</b>	<b>1.302</b>	<b>481</b>
Hasta 1.000 habitantes	1.457	183	1.073	145	39	10	7
De 1.001 a 2.000 habitantes	1.226	211	722	190	98	3	2
De 2.001 a 5.000 habitantes	2.216	391	1.102	203	488	22	10
De 5.001 a 10.000 habitantes	2.243	419	1.018	168	567	51	20
De 10.001 a 25.000 habitantes	3.472	606	1.566	353	767	123	57
De 25.001 a 100.000 habitantes	5.046	933	2.088	521	1.064	293	147
De 100.001 a 500.000 habitantes	4.496	861	1.619	480	974	429	133
Más de 500.000 habitantes	3.266	1.100	829	301	560	371	105
No distribuido	293	288	2	3	0	0	0
<b>CENTROS PÚBLICOS</b>							
<b>TOTAL</b>	<b>16.760</b>	<b>2.452</b>	<b>9.544</b>	<b>730</b>	<b>3.839</b>	<b>4</b>	<b>191</b>
Hasta 1.000 habitantes	1.424	176	1.071	140	33	1	3
De 1.001 a 2.000 habitantes	1.188	196	715	185	92	0	0
De 2.001 a 5.000 habitantes	2.022	329	1.069	166	458	0	0
De 5.001 a 10.000 habitantes	1.860	298	972	51	533	0	6
De 10.001 a 25.000 habitantes	2.629	327	1.506	68	702	3	23
De 25.001 a 100.000 habitantes	3.422	376	1.988	55	926	0	77
De 100.001 a 500.000 habitantes	2.676	327	1.505	47	742	0	55
Más de 500.000 habitantes	1.306	194	716	16	353	0	27
No distribuido	233	229	2	2	0	0	0
<b>CENTROS PRIVADOS</b>							
<b>TOTAL</b>	<b>6.955</b>	<b>2.540</b>	<b>475</b>	<b>1.634</b>	<b>718</b>	<b>1.298</b>	<b>290</b>
Hasta 1.000 habitantes	33	7	2	5	6	9	4
De 1.001 a 2.000 habitantes	38	15	7	5	6	3	2
De 2.001 a 5.000 habitantes	194	62	33	37	30	22	10
De 5.001 a 10.000 habitantes	383	121	46	117	34	51	14
De 10.001 a 25.000 habitantes	843	279	60	285	65	120	34
De 25.001 a 100.000 habitantes	1.624	557	100	466	138	293	70
De 100.001 a 500.000 habitantes	1.820	534	114	433	232	429	78
Más de 500.000 habitantes	1.960	906	113	285	207	371	78
No distribuido	60	59	0	1	0	0	0
<b>DISTRIBUCIÓN PORCENTUAL DE LOS CENTROS POR TAMAÑO DE MUNICIPIO</b>							
<b>TODOS LOS CENTROS</b>							
<b>TOTAL</b>	<b>100,0</b>	<b>100,0</b>	<b>100,0</b>	<b>100,0</b>	<b>100,0</b>	<b>100,0</b>	<b>100,0</b>
Hasta 1.000 habitantes	6,2	3,9	10,7	6,1	0,9	0,8	1,5
De 1.001 a 2.000 habitantes	5,2	4,5	7,2	8,0	2,2	0,2	0,4
De 2.001 a 5.000 habitantes	9,5	8,3	11,0	8,6	10,7	1,7	2,1
De 5.001 a 10.000 habitantes	9,6	8,9	10,2	7,1	12,4	3,9	4,2
De 10.001 a 25.000 habitantes	14,8	12,9	15,6	15,0	16,8	9,4	11,9
De 25.001 a 100.000 habitantes	21,5	19,8	20,8	22,1	23,3	22,5	30,6
De 100.001 a 500.000 habitantes	19,2	18,3	16,2	20,3	21,4	32,9	27,7
Más de 500.000 habitantes	13,9	23,4	8,3	12,7	12,3	28,5	21,8
<b>CENTROS PÚBLICOS</b>							
<b>TOTAL</b>	<b>100,0</b>	<b>100,0</b>	<b>100,0</b>	<b>100,0</b>	<b>100,0</b>	<b>100,0</b>	<b>100,0</b>
Hasta 1.000 habitantes	8,6	7,9	11,2	19,2	0,9	25,0	1,6
De 1.001 a 2.000 habitantes	7,2	8,8	7,5	25,4	2,4	0,0	0,0
De 2.001 a 5.000 habitantes	12,2	14,8	11,2	22,8	11,9	0,0	0,0
De 5.001 a 10.000 habitantes	11,3	13,4	10,2	7,0	13,9	0,0	3,1
De 10.001 a 25.000 habitantes	15,9	14,7	15,8	9,3	18,3	75,0	12,0
De 25.001 a 100.000 habitantes	20,7	16,9	20,8	7,6	24,1	0,0	40,3
De 100.001 a 500.000 habitantes	16,2	14,7	15,8	6,5	19,3	0,0	28,8
Más de 500.000 habitantes	7,9	8,7	7,5	2,2	9,2	0,0	14,1
<b>CENTROS PRIVADOS</b>							
<b>TOTAL</b>	<b>100,0</b>	<b>100,0</b>	<b>100,0</b>	<b>100,0</b>	<b>100,0</b>	<b>100,0</b>	<b>100,0</b>
Hasta 1.000 habitantes	0,5	0,3	0,4	0,3	0,8	0,7	1,4
De 1.001 a 2.000 habitantes	0,6	0,6	1,5	0,3	0,8	0,2	0,7
De 2.001 a 5.000 habitantes	2,8	2,5	6,9	2,3	4,2	1,7	3,4
De 5.001 a 10.000 habitantes	5,6	4,9	9,7	7,2	4,7	3,9	4,8
De 10.001 a 25.000 habitantes	12,2	11,2	12,6	17,5	9,1	9,2	11,7
De 25.001 a 100.000 habitantes	23,6	22,5	21,1	28,5	19,2	22,6	24,1
De 100.001 a 500.000 habitantes	26,4	21,5	24,0	26,5	32,3	33,1	26,9
Más de 500.000 habitantes	28,4	36,5	23,8	17,5	28,8	28,6	26,9

Nota: No se incluye la información de Centros específicos de E. a Distancia.

## B1.10. Distribución porcentual de los centros por tamaño de municipio

	Centros de E. Infantil y E. Primaria (1)					Resto de centros docentes (2)				
	Hasta 2.000 hab.	De 2.001 a 10.000 hab.	De 10.001 a 25.000 hab.	De 25.001 a 100.000 hab.	Más de 100.000 hab.	Hasta 2.000 hab.	De 2.001 a 10.000 hab.	De 10.001 a 25.000 hab.	De 25.001 a 100.000 hab.	Más de 100.000 hab.
<b>TODOS LOS CENTROS</b>										
<b>TOTAL</b>	<b>14,8</b>	<b>19,3</b>	<b>14,8</b>	<b>20,7</b>	<b>30,4</b>	<b>2,5</b>	<b>18,3</b>	<b>14,9</b>	<b>23,7</b>	<b>40,6</b>
Andalucía	7,7	18,4	19,7	22,0	32,2	0,9	21,1	17,8	20,0	40,2
Aragón	30,3	18,2	11,8	5,6	34,1	7,1	21,3	12,0	9,8	49,7
Asturias (Principado de)	37,3	22,2	4,7	11,7	24,2	12,9	23,0	5,0	18,7	40,3
Balears (Illes)	4,3	18,1	18,6	30,1	28,9	0,0	11,2	15,3	31,6	41,8
Canarias	1,7	19,6	24,2	27,2	27,3	0,4	10,1	19,8	29,1	40,6
Cantabria	16,0	31,9	12,2	16,0	23,9	3,6	19,3	18,1	18,1	41,0
Castilla y León	35,8	18,4	7,5	17,0	21,2	7,6	24,6	7,1	21,3	39,5
Castilla-La Mancha	29,2	27,7	11,1	24,6	7,5	6,8	33,1	13,9	38,8	7,5
Cataluña	16,9	18,3	13,5	20,2	31,0	1,6	14,1	14,5	23,3	46,5
Comunitat Valenciana	10,7	15,5	16,3	28,2	29,2	1,8	14,5	19,1	31,1	33,6
Extremadura	38,0	26,1	7,6	18,7	9,7	4,7	40,6	11,5	26,6	16,7
Galicia	8,4	36,1	22,3	22,6	10,6	1,3	22,4	18,2	33,3	24,8
Madrid (Comunidad de)	2,6	8,8	7,9	17,7	63,0	0,1	4,5	5,2	17,3	72,9
Murcia (Región de)	17,3	21,8	26,7	21,1	13,1	3,0	20,6	29,1	28,5	18,8
Navarra (Comunidad Foral de)	37,2	34,3	11,6	2,9	14,0	7,4	32,6	15,8	5,3	38,9
País Vasco	19,6	21,7	14,3	19,4	25,0	2,0	19,8	21,8	21,8	34,7
Rioja (La)	16,0	27,2	13,6	0,0	43,2	4,9	29,3	22,0	0,0	43,9
Ceuta	0,0	0,0	0,0	100,0	0,0	0,0	0,0	0,0	100,0	0,0
Melilla	0,0	0,0	0,0	100,0	0,0	0,0	0,0	0,0	100,0	0,0
<b>CENTROS PÚBLICOS</b>										
<b>TOTAL</b>	<b>19,9</b>	<b>23,1</b>	<b>15,2</b>	<b>19,4</b>	<b>22,5</b>	<b>3,2</b>	<b>24,7</b>	<b>18,0</b>	<b>24,9</b>	<b>29,2</b>
Andalucía	10,3	22,1	21,3	21,2	25,1	1,2	27,0	20,4	21,2	30,2
Aragón	43,3	23,0	10,9	3,6	19,1	10,1	29,4	16,5	11,0	33,0
Asturias (Principado de)	41,4	21,5	4,6	9,9	22,5	12,0	32,5	8,4	18,1	28,9
Balears (Illes)	5,8	21,1	21,1	29,3	22,7	0,0	16,4	22,4	31,3	29,9
Canarias	2,0	22,2	25,8	28,0	22,0	0,5	12,4	22,1	31,8	33,2
Cantabria	19,9	36,6	12,4	16,1	14,9	6,0	22,0	24,0	24,0	24,0
Castilla y León	43,8	19,0	6,5	14,6	16,1	10,7	34,4	9,0	20,9	25,0
Castilla-La Mancha	33,3	29,4	9,6	21,5	6,1	7,7	38,9	14,0	32,1	7,2
Cataluña	23,7	22,2	13,5	18,0	22,6	2,4	20,5	18,4	25,5	33,2
Comunitat Valenciana	14,7	18,7	16,7	28,0	21,9	2,1	19,4	20,2	33,7	24,6
Extremadura	43,1	26,6	6,5	15,6	8,4	5,5	49,3	11,6	23,3	10,3
Galicia	9,7	39,8	22,9	19,0	8,6	1,7	28,9	22,8	31,5	15,1
Madrid (Comunidad de)	5,0	12,8	8,1	18,1	56,0	0,0	7,4	7,1	19,0	66,6
Murcia (Región de)	20,9	23,6	26,4	19,2	9,9	2,6	24,8	34,2	24,8	13,7
Navarra (Comunidad Foral de)	41,9	34,3	7,6	2,3	14,0	10,0	38,3	16,7	6,7	28,3
País Vasco	25,4	23,5	12,1	16,2	22,9	3,0	22,0	25,0	25,0	25,0
Rioja (La)	22,8	31,6	12,3	0,0	33,3	3,7	40,7	22,2	0,0	33,3
Ceuta	0,0	0,0	0,0	100,0	0,0	0,0	0,0	0,0	100,0	0,0
Melilla	0,0	0,0	0,0	100,0	0,0	0,0	0,0	0,0	100,0	0,0
<b>CENTROS PRIVADOS</b>										
<b>TOTAL</b>	<b>0,9</b>	<b>9,1</b>	<b>13,6</b>	<b>24,5</b>	<b>52,0</b>	<b>1,3</b>	<b>7,0</b>	<b>9,5</b>	<b>21,7</b>	<b>60,5</b>
Andalucía	0,4	8,1	15,3	24,2	52,0	0,0	3,9	10,1	16,3	69,6
Aragón	2,1	7,9	13,6	9,9	66,5	2,7	9,5	5,4	8,1	74,3
Asturias (Principado de)	7,3	26,8	4,9	24,4	36,6	14,3	8,9	0,0	19,6	57,1
Balears (Illes)	0,9	11,2	13,1	31,8	43,0	0,0	0,0	0,0	32,3	67,7
Canarias	0,0	1,1	12,9	21,5	64,5	0,0	1,6	11,5	19,7	67,2
Cantabria	3,8	17,3	11,5	15,4	51,9	0,0	15,2	9,1	9,1	66,7
Castilla y León	2,4	15,9	11,8	27,1	42,9	2,6	8,6	4,0	21,9	62,9
Castilla-La Mancha	0,0	15,6	21,9	45,8	16,7	3,3	11,7	13,3	63,3	8,3
Cataluña	0,2	8,9	13,7	25,6	51,6	0,5	5,1	9,0	20,2	65,2
Comunitat Valenciana	0,9	7,6	15,3	28,8	47,4	1,4	5,9	17,1	26,6	49,1
Extremadura	1,7	22,4	15,5	41,4	19,0	2,2	13,0	10,9	37,0	37,0
Galicia	0,0	12,0	18,3	45,8	23,9	0,6	10,1	9,5	36,7	43,0
Madrid (Comunidad de)	0,0	4,4	7,6	17,3	70,6	0,2	2,2	3,6	15,8	78,2
Murcia (Región de)	5,2	15,7	27,6	27,6	23,9	4,2	10,4	16,7	37,5	31,3
Navarra (Comunidad Foral de)	14,3	34,3	31,4	5,7	14,3	2,9	22,9	14,3	2,9	57,1
País Vasco	2,8	16,7	20,6	28,9	31,1	1,1	17,7	18,8	18,8	43,6
Rioja (La)	0,0	16,7	16,7	0,0	66,7	7,1	7,1	21,4	0,0	64,3
Ceuta	0,0	0,0	0,0	100,0	0,0	0,0	0,0	0,0	100,0	0,0
Melilla	0,0	0,0	0,0	100,0	0,0	0,0	0,0	0,0	100,0	0,0

(1) Se consideran los centros de E. Infantil, centros de E. Primaria y los centros de E. Primaria y E.S.O.

(2) Se consideran los centros de E.S.O. y/o Bachillerato y/o F.P., los de E. Primaria, E.S.O. y Bachillerato / F.P. y los centros específicos de E. Especial.

## B1.11. Número medio de alumnos y de unidades/grupos por centro, según tamaño de municipio y tipo de centro

	Total de centros	Centros E. Infantil	Centros E. Primaria	Centros E. Primaria y E.S.O.	Centros E.S.O y/o Bachilleratos y/o F.P.	Centros E. Primaria, E.S.O y Bach./ F.P.	Centros específicos E. Especial
<b>NÚMERO MEDIO DE ALUMNOS POR CENTRO</b>							
<b>TODOS LOS CENTROS</b>							
<b>TOTAL</b>	<b>303</b>	<b>59</b>	<b>264</b>	<b>387</b>	<b>466</b>	<b>908</b>	<b>54</b>
Hasta 1.000 habitantes	59	13	54	99	160	541	44
De 1.001 a 2.000 habitantes	107	23	112	144	169	504	21
De 2.001 a 5.000 habitantes	199	41	213	256	248	744	36
De 5.001 a 10.000 habitantes	283	61	291	341	393	602	55
De 10.001 a 25.000 habitantes	326	69	308	387	492	759	33
De 25.001 a 100.000 habitantes	373	75	335	470	565	893	56
De 100.001 a 500.000 habitantes	385	71	321	477	531	926	58
Más de 500.000 habitantes	351	67	327	511	472	1.015	60
<b>CENTROS PÚBLICOS</b>							
<b>TOTAL</b>	<b>289</b>	<b>58</b>	<b>265</b>	<b>207</b>	<b>518</b>	<b>548</b>	<b>68</b>
Hasta 1.000 habitantes	56	13	54	95	175	1.095	59
De 1.001 a 2.000 habitantes	106	22	112	139	174	-	-
De 2.001 a 5.000 habitantes	198	41	215	241	257	-	-
De 5.001 a 10.000 habitantes	291	65	295	363	403	-	110
De 10.001 a 25.000 habitantes	335	82	311	234	523	365	37
De 25.001 a 100.000 habitantes	383	86	339	297	628	-	65
De 100.001 a 500.000 habitantes	377	82	328	306	634	-	75
Más de 500.000 habitantes	372	85	341	437	613	-	79
<b>CENTROS PRIVADOS</b>							
<b>TOTAL</b>	<b>342</b>	<b>62</b>	<b>229</b>	<b>468</b>	<b>189</b>	<b>909</b>	<b>45</b>
Hasta 1.000 habitantes	189	36	24	207	76	480	34
De 1.001 a 2.000 habitantes	131	29	116	327	91	504	21
De 2.001 a 5.000 habitantes	205	44	151	319	120	744	36
De 5.001 a 10.000 habitantes	244	52	208	331	229	602	32
De 10.001 a 25.000 habitantes	301	54	236	424	155	768	31
De 25.001 a 100.000 habitantes	354	67	250	491	140	893	47
De 100.001 a 500.000 habitantes	398	65	237	496	200	926	46
Más de 500.000 habitantes	337	64	242	515	231	1.015	53
<b>NÚMERO MEDIO DE UNIDADES/GRUPOS POR CENTRO</b>							
<b>TODOS LOS CENTROS</b>							
<b>TOTAL</b>	<b>14,2</b>	<b>4,1</b>	<b>13,1</b>	<b>17,3</b>	<b>20,2</b>	<b>36,3</b>	<b>9,3</b>
Hasta 1.000 habitantes	5,5	1,5	5,3	9,5	9,0	26,0	8,1
De 1.001 a 2.000 habitantes	7,9	1,9	8,6	11,0	9,4	20,7	8,5
De 2.001 a 5.000 habitantes	10,9	3,2	12,0	14,4	12,3	33,4	6,1
De 5.001 a 10.000 habitantes	14,0	4,4	14,5	16,5	18,4	27,7	9,1
De 10.001 a 25.000 habitantes	15,1	4,6	14,5	16,9	21,6	33,4	6,7
De 25.001 a 100.000 habitantes	16,7	5,0	15,3	19,2	24,3	36,0	9,7
De 100.001 a 500.000 habitantes	17,0	4,8	14,9	19,7	21,9	36,8	10,2
Más de 500.000 habitantes	15,2	4,6	14,9	20,7	19,0	38,6	9,5
<b>CENTROS PÚBLICOS</b>							
<b>TOTAL</b>	<b>14,0</b>	<b>4,0</b>	<b>13,2</b>	<b>13,1</b>	<b>22,3</b>	<b>28,8</b>	<b>12,2</b>
Hasta 1.000 habitantes	5,4	1,5	5,3	9,5	9,7	51,0	11,3
De 1.001 a 2.000 habitantes	7,9	1,9	8,6	10,9	9,6	-	-
De 2.001 a 5.000 habitantes	10,9	3,2	12,1	14,3	12,6	-	-
De 5.001 a 10.000 habitantes	14,4	4,6	14,8	19,5	18,8	-	18,7
De 10.001 a 25.000 habitantes	15,6	5,3	14,6	13,3	22,9	21,3	8,0
De 25.001 a 100.000 habitantes	17,4	5,6	15,5	15,6	26,8	-	11,5
De 100.001 a 500.000 habitantes	17,0	5,5	15,3	15,8	25,8	-	13,7
Más de 500.000 habitantes	16,5	6,1	15,6	20,5	24,1	-	13,5
<b>CENTROS PRIVADOS</b>							
<b>TOTAL</b>	<b>14,9</b>	<b>4,2</b>	<b>10,5</b>	<b>19,1</b>	<b>9,0</b>	<b>36,3</b>	<b>7,4</b>
Hasta 1.000 habitantes	10,0	2,1	2,5	9,8	5,0	23,2	5,8
De 1.001 a 2.000 habitantes	7,0	2,2	6,9	14,0	6,0	20,7	8,5
De 2.001 a 5.000 habitantes	10,6	3,2	8,6	14,9	7,6	33,4	6,1
De 5.001 a 10.000 habitantes	12,0	3,8	10,0	15,2	12,1	27,7	4,9
De 10.001 a 25.000 habitantes	13,7	3,8	11,2	17,8	7,5	33,7	5,9
De 25.001 a 100.000 habitantes	15,3	4,5	11,1	19,6	6,8	36,0	7,8
De 100.001 a 500.000 habitantes	16,9	4,3	10,6	20,1	9,4	36,8	7,7
Más de 500.000 habitantes	14,3	4,3	10,8	20,7	10,2	38,6	8,2

**B1.12. Número medio de profesores y de alumnos por unidad/grupo, por tamaño de municipio y tipo de centro**

	Total de centros	Centros E. Infantil	Centros E. Primaria	Centros E. Primaria y E.S.O.	Centros E.S.O y/o Bachilleratos y/o F.P.	Centros E. Primaria, E.S.O y Bach./ F.P.	Centros específicos E. Especial
<b>NÚMERO MEDIO DE PROFESORES POR UNIDAD/GRUPO</b>							
<b>TODOS LOS CENTROS</b>							
<b>TOTAL</b>	<b>1,89</b>	<b>1,49</b>	<b>1,66</b>	<b>1,71</b>	<b>2,54</b>	<b>1,66</b>	<b>1,58</b>
Hasta 1.000 habitantes	1,77	1,20	1,74	1,76	2,69	1,83	1,86
De 1.001 a 2.000 habitantes	1,78	1,36	1,70	1,66	2,78	1,61	1,29
De 2.001 a 5.000 habitantes	1,88	1,43	1,62	1,74	2,66	1,55	1,39
De 5.001 a 10.000 habitantes	1,93	1,49	1,61	1,77	2,54	1,56	1,69
De 10.001 a 25.000 habitantes	1,92	1,50	1,64	1,71	2,54	1,65	1,46
De 25.001 a 100.000 habitantes	1,91	1,54	1,66	1,71	2,50	1,63	1,58
De 100.001 a 500.000 habitantes	1,89	1,52	1,69	1,68	2,50	1,64	1,57
Más de 500.000 habitantes	1,87	1,60	1,68	1,71	2,54	1,72	1,61
<b>CENTROS PÚBLICOS</b>							
<b>TOTAL</b>	<b>1,99</b>	<b>1,48</b>	<b>1,67</b>	<b>1,73</b>	<b>2,58</b>	<b>2,62</b>	<b>1,68</b>
Hasta 1.000 habitantes	1,77	1,20	1,74	1,75	2,73	2,12	2,06
De 1.001 a 2.000 habitantes	1,78	1,33	1,70	1,65	2,81	-	-
De 2.001 a 5.000 habitantes	1,91	1,44	1,62	1,74	2,69	-	-
De 5.001 a 10.000 habitantes	1,98	1,50	1,61	1,84	2,57	-	1,80
De 10.001 a 25.000 habitantes	2,00	1,52	1,64	1,67	2,55	3,02	1,56
De 25.001 a 100.000 habitantes	2,02	1,61	1,67	1,71	2,51	-	1,68
De 100.001 a 500.000 habitantes	2,06	1,55	1,69	1,71	2,57	-	1,67
Más de 500.000 habitantes	2,09	1,77	1,70	1,79	2,66	-	1,73
<b>CENTROS PRIVADOS</b>							
<b>TOTAL</b>	<b>1,67</b>	<b>1,50</b>	<b>1,54</b>	<b>1,70</b>	<b>2,01</b>	<b>1,66</b>	<b>1,47</b>
Hasta 1.000 habitantes	1,79	1,07	2,00	1,92	2,30	1,76	1,57
De 1.001 a 2.000 habitantes	1,68	1,67	1,44	1,80	2,11	1,61	1,29
De 2.001 a 5.000 habitantes	1,61	1,39	1,47	1,73	1,94	1,55	1,39
De 5.001 a 10.000 habitantes	1,64	1,44	1,48	1,74	1,88	1,56	1,49
De 10.001 a 25.000 habitantes	1,67	1,45	1,52	1,71	2,29	1,63	1,36
De 25.001 a 100.000 habitantes	1,66	1,49	1,58	1,71	2,11	1,63	1,43
De 100.001 a 500.000 habitantes	1,65	1,49	1,55	1,67	1,91	1,64	1,45
Más de 500.000 habitantes	1,70	1,55	1,55	1,71	2,03	1,72	1,55
<b>NÚMERO MEDIO DE ALUMNOS POR UNIDAD/GRUPO</b>							
<b>TODOS LOS CENTROS</b>							
<b>TOTAL</b>	<b>21,4</b>	<b>14,5</b>	<b>20,2</b>	<b>22,4</b>	<b>23,1</b>	<b>25,0</b>	<b>5,8</b>
Hasta 1.000 habitantes	10,8	8,8	10,1	10,4	17,8	20,8	5,5
De 1.001 a 2.000 habitantes	13,6	11,7	13,1	13,1	18,0	24,4	2,5
De 2.001 a 5.000 habitantes	18,2	12,9	17,8	17,7	20,2	22,3	5,9
De 5.001 a 10.000 habitantes	20,2	14,1	20,0	20,6	21,4	21,7	6,1
De 10.001 a 25.000 habitantes	21,6	15,0	21,2	22,9	22,8	22,7	5,0
De 25.001 a 100.000 habitantes	22,3	15,0	21,9	24,5	23,3	24,8	5,8
De 100.001 a 500.000 habitantes	22,7	15,0	21,5	24,3	24,2	25,2	5,7
Más de 500.000 habitantes	23,1	14,7	21,9	24,6	24,9	26,3	6,3
<b>CENTROS PÚBLICOS</b>							
<b>TOTAL</b>	<b>20,7</b>	<b>14,2</b>	<b>20,1</b>	<b>15,8</b>	<b>23,2</b>	<b>19,0</b>	<b>5,5</b>
Hasta 1.000 habitantes	10,4	8,4	10,1	10,0	18,0	21,5	5,2
De 1.001 a 2.000 habitantes	13,4	11,6	13,1	12,8	18,1	-	-
De 2.001 a 5.000 habitantes	18,1	12,7	17,8	16,9	20,4	-	-
De 5.001 a 10.000 habitantes	20,1	14,2	20,0	18,6	21,5	-	5,9
De 10.001 a 25.000 habitantes	21,5	15,5	21,2	17,7	22,8	17,1	4,7
De 25.001 a 100.000 habitantes	22,0	15,2	21,8	19,0	23,4	-	5,6
De 100.001 a 500.000 habitantes	22,2	14,8	21,5	19,4	24,5	-	5,4
Más de 500.000 habitantes	22,6	13,9	21,9	21,3	25,4	-	5,9
<b>CENTROS PRIVADOS</b>							
<b>TOTAL</b>	<b>23,0</b>	<b>14,8</b>	<b>21,7</b>	<b>24,4</b>	<b>21,1</b>	<b>25,1</b>	<b>6,1</b>
Hasta 1.000 habitantes	18,8	16,6	9,4	21,1	15,2	20,7	5,8
De 1.001 a 2.000 habitantes	18,7	13,3	17,0	23,3	15,2	24,4	2,5
De 2.001 a 5.000 habitantes	19,3	13,9	17,5	21,3	15,7	22,3	5,9
De 5.001 a 10.000 habitantes	20,3	13,8	20,7	21,7	18,9	21,7	6,5
De 10.001 a 25.000 habitantes	21,9	14,1	21,0	23,8	20,8	22,8	5,3
De 25.001 a 100.000 habitantes	23,2	14,8	22,6	25,0	20,4	24,8	6,1
De 100.001 a 500.000 habitantes	23,5	15,1	22,3	24,7	21,2	25,2	6,0
Más de 500.000 habitantes	23,5	14,9	22,5	24,8	22,6	26,3	6,5



**B1.13. Distribución porcentual de los centros que imparten enseñanzas de Régimen General no universitarias según tamaño del centro (número de alumnos)**

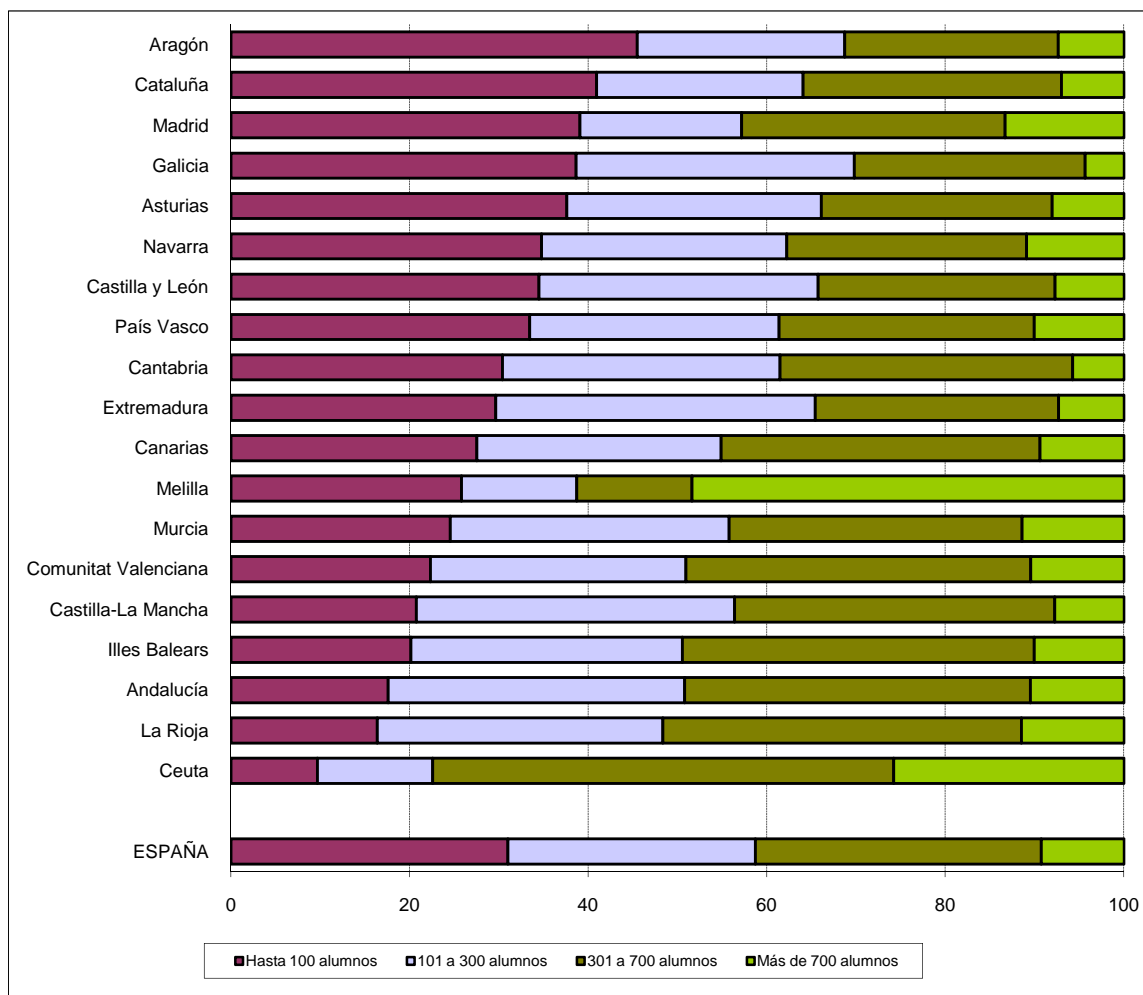

**B1.14. Porcentaje de centros públicos y privados según tamaño del centro (número de alumnos). Enseñanzas de Régimen General no universitarias**

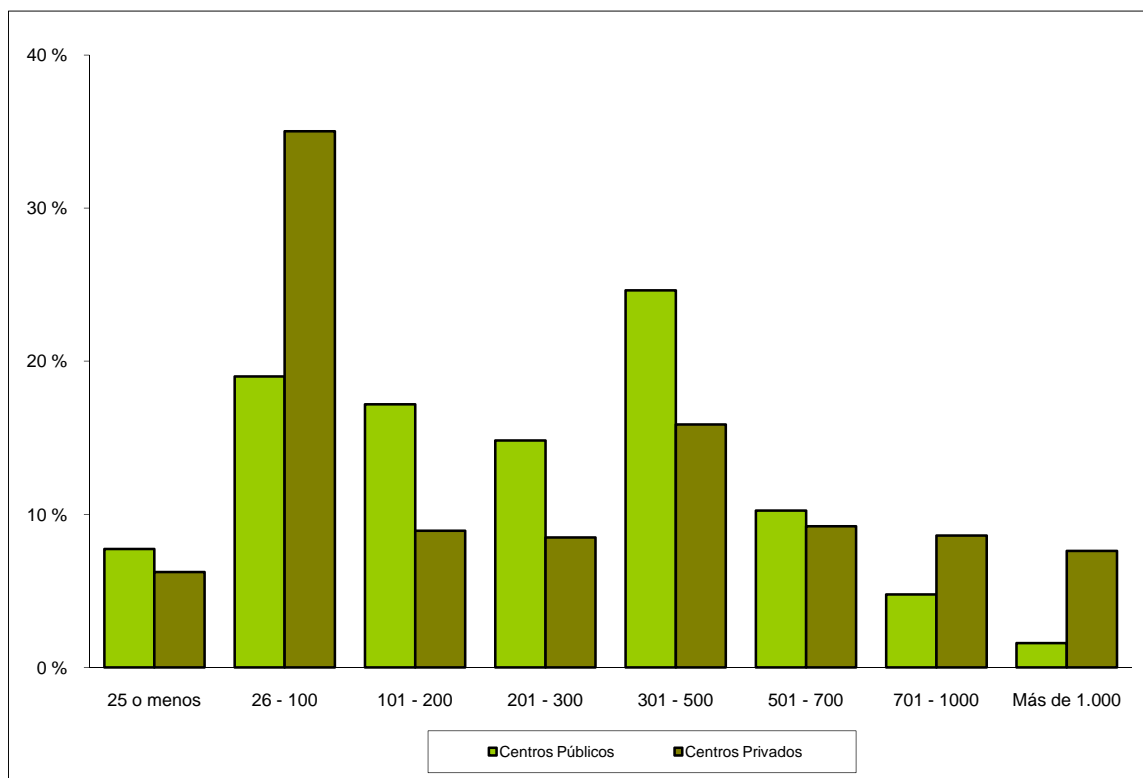

**B1.15. Número medio de alumnos por unidad/grupo en los centros de la Administración Educativa y en el resto de los centros**

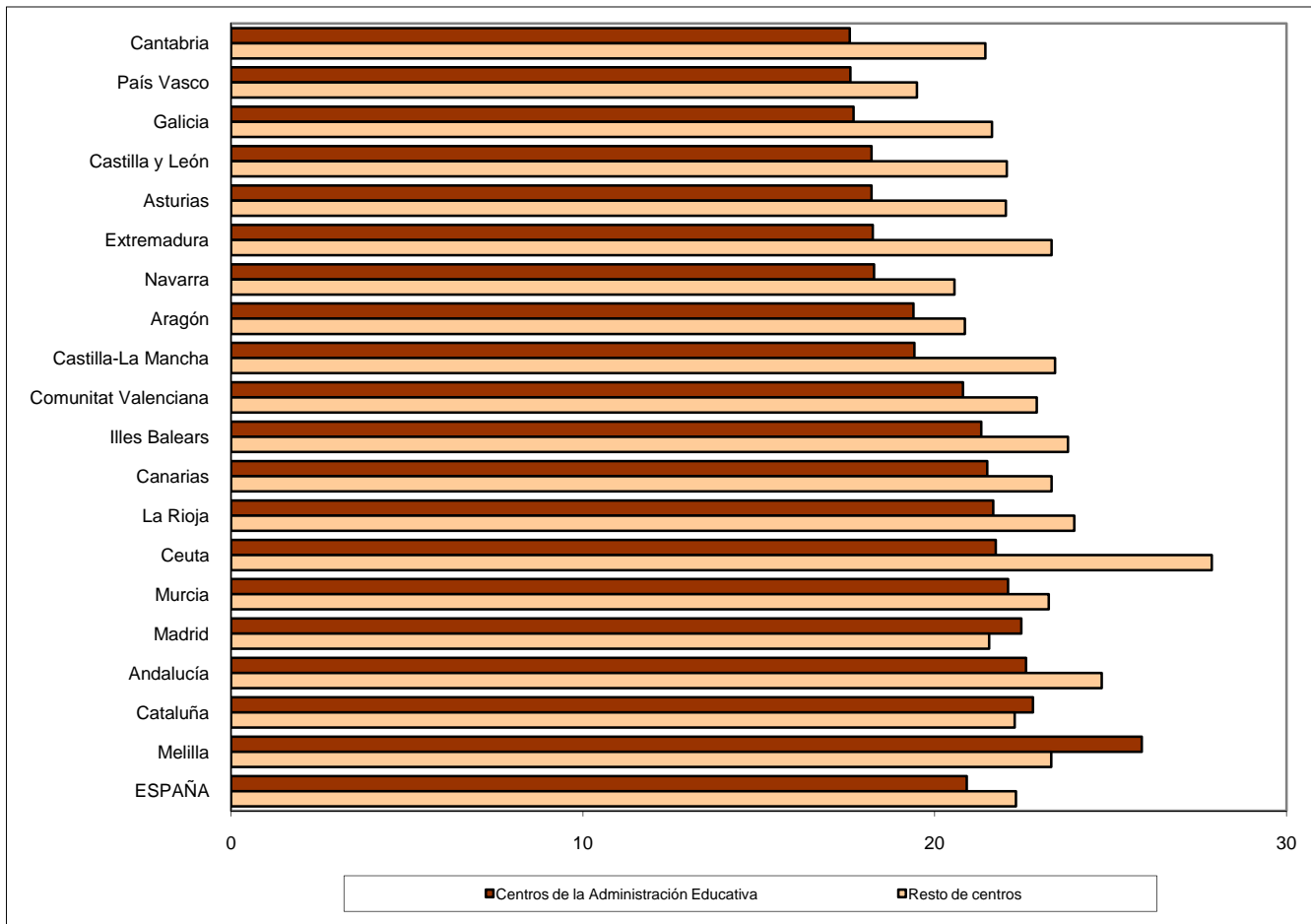

**B1.16. Número medio de profesores por unidad/grupo en los centros de la Administración Educativa y en el resto de los centros**

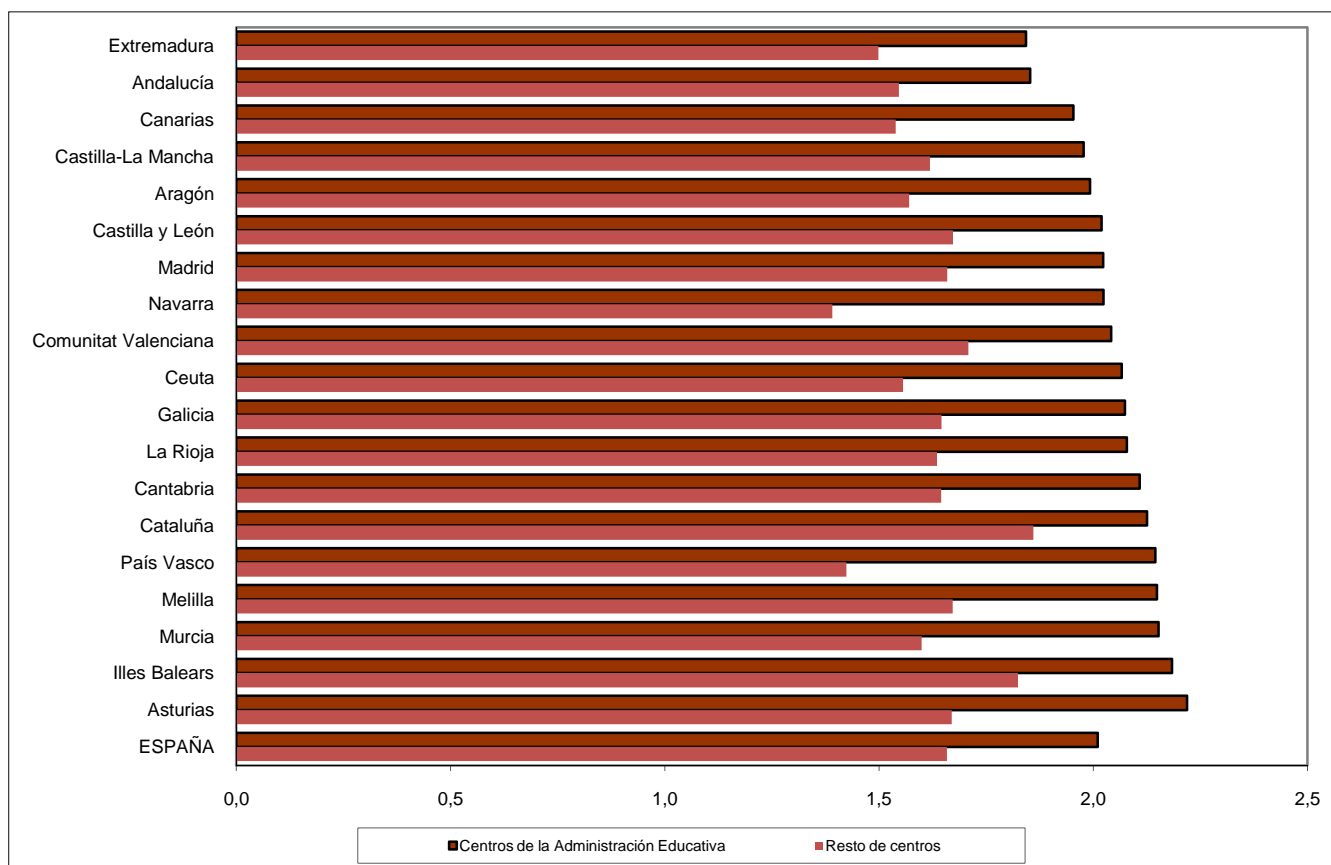

B1.17. Número medio de alumnos y de profesores por unidad / grupo, por tamaño de municipio.

Centros Públicos

Alumnos por unidad

Profesores por unidad

Centros E. Primaria (1)

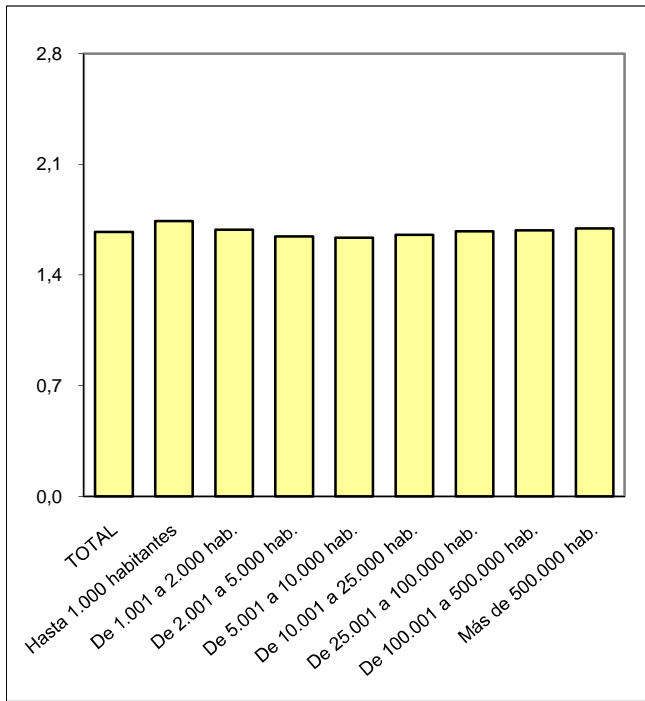
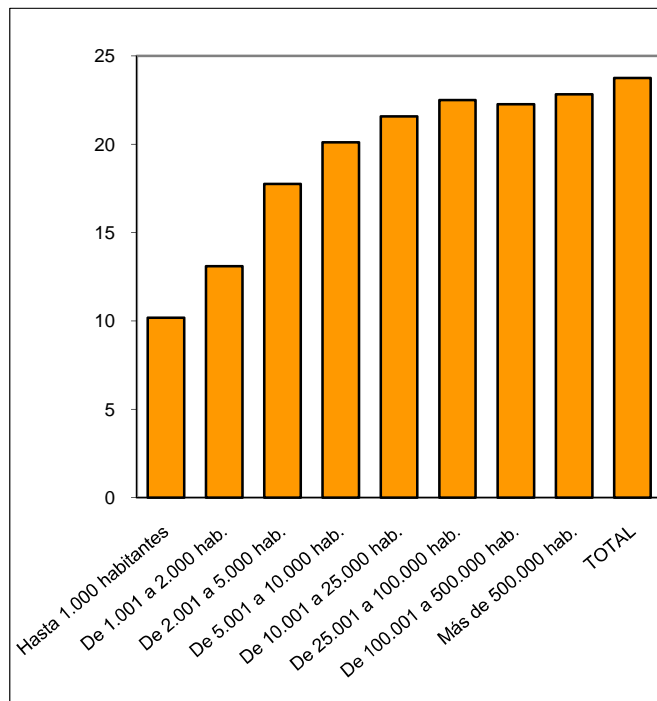

(1) Incluye también los centros que imparten E. Primaria y E.S.O.

Centros E.S.O. y/o Bachilleratos y/o F. P.

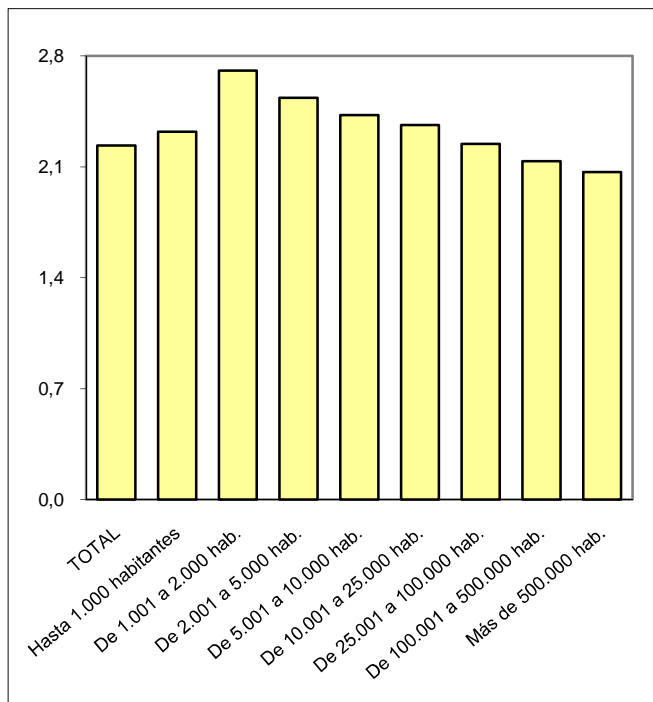
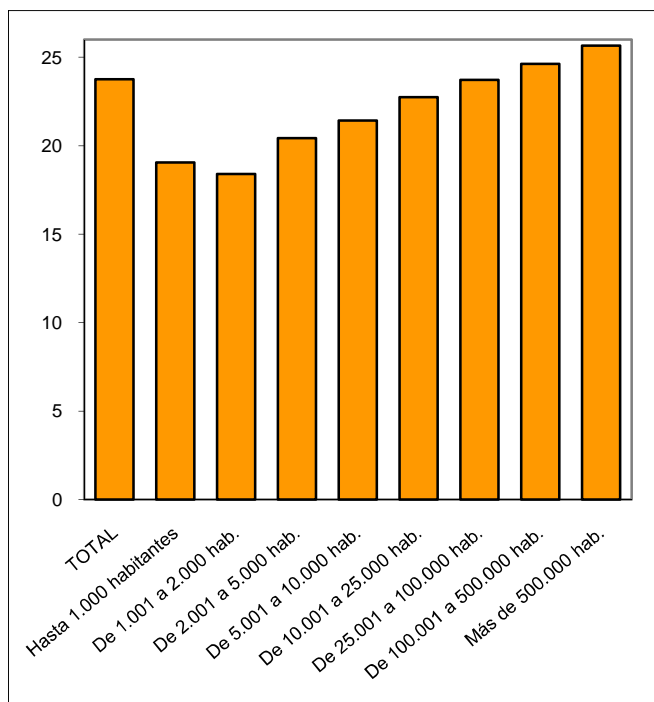

(1) Incluye también los centros que imparten E. Primaria, E.S.O. y Bachillerato / F.P.