

## B1.1. Clasificación de los centros, por tipo de centro y titularidad

(continúa)

TOTAL (1)	Total Cent. Régimen General no universi- tarios	Centros E. Infantil (2)	Centros E. Primaria	Centros E. Primaria y ESO	Centros ESO y/o Bachillera- to y/o FP	Centros E. Primaria, ESO y Bach./ FP	Centros Específicos E. Especial	Centros Específicos E. Distancia
<b>TODOS LOS CENTROS</b>								
<b>TOTAL</b>	<b>32.183</b>	<b>28.623</b>	<b>9.114</b>	<b>10.192</b>	<b>2.075</b>	<b>5.099</b>	<b>1.614</b>	<b>51</b>
Andalucía	7.154	6.194	2.451	1.840	486	1.097	246	14
Aragón	1.005	873	308	293	73	145	38	1
Asturias, Principado de	527	493	88	218	44	107	25	0
Balears, Illes	700	647	203	230	69	95	40	1
Canarias	1.266	1.163	224	555	87	226	44	8
Cantabria	336	295	29	144	25	71	17	1
Castilla y León	1.796	1.577	445	633	95	291	84	1
Castilla-La Mancha	1.573	1.472	416	660	66	272	34	0
Cataluña	5.118	4.515	1.340	1.709	360	755	243	4
Comunitat Valenciana	3.148	2.787	854	1.031	197	483	177	45
Extremadura	977	890	245	409	34	159	24	0
Galicia	2.048	1.823	579	632	165	340	70	1
Madrid, Comunidad de	3.537	3.218	1.238	840	173	504	378	17
Murcia, Región de	875	825	163	391	64	141	53	0
Navarra, Comunidad Foral de	499	419	112	177	20	85	20	0
País Vasco	1.336	1.177	340	337	101	282	105	2
Rioja, La	206	182	62	61	11	32	13	1
Ceuta	43	38	7	17	4	7	2	0
Melilla	39	35	10	15	1	7	1	0
Univ. especiales	-	-	-	-	-	-	-	-
<b>CENTROS PÚBLICOS</b>								
<b>TOTAL</b>	<b>22.135</b>	<b>19.227</b>	<b>4.608</b>	<b>9.713</b>	<b>586</b>	<b>4.095</b>	<b>13</b>	<b>198</b>
Andalucía	4.630	3.728	815	1.746	254	892	0	5
Aragón	771	660	226	283	29	114	0	0
Asturias, Principado de	427	398	83	216	14	80	0	0
Balears, Illes	466	419	113	218	3	82	1	1
Canarias	969	874	89	538	28	203	2	3
Cantabria	230	205	15	132	1	55	0	0
Castilla y León	1.326	1.135	242	619	21	241	0	0
Castilla-La Mancha	1.281	1.186	278	644	2	251	0	0
Cataluña	3.674	3.245	890	1.602	97	608	6	1
Comunitat Valenciana	2.021	1.719	308	992	8	380	1	0
Extremadura	855	777	226	402	0	142	0	0
Galicia	1.455	1.323	354	604	64	287	0	0
Madrid, Comunidad de	1.941	1.700	512	773	35	352	1	1
Murcia, Región de	624	589	76	380	5	120	0	0
Navarra, Comunidad Foral de	393	327	92	159	10	64	0	0
País Vasco	868	770	252	319	13	182	1	2
Rioja, La	142	119	30	56	2	28	1	1
Ceuta	32	27	2	17	0	7	0	0
Melilla	30	26	5	13	0	7	0	0
Univ. especiales	-	-	-	-	-	-	-	-
<b>CENTROS PRIVADOS</b>								
<b>TOTAL</b>	<b>10.048</b>	<b>9.396</b>	<b>4.506</b>	<b>479</b>	<b>1.489</b>	<b>1.004</b>	<b>1.601</b>	<b>37</b>
Andalucía	2.524	2.466	1.636	94	232	205	246	9
Aragón	234	213	82	10	44	31	38	1
Asturias, Principado de	100	95	5	2	30	27	25	0
Balears, Illes	234	228	90	12	66	13	39	0
Canarias	297	289	135	17	59	23	42	5
Cantabria	106	90	14	12	24	16	17	1
Castilla y León	470	442	203	14	74	50	84	1
Castilla-La Mancha	292	286	138	16	64	21	34	0
Cataluña	1.444	1.270	450	107	263	147	237	3
Comunitat Valenciana	1.127	1.068	546	39	189	103	176	0
Extremadura	122	113	19	7	34	17	24	0
Galicia	593	500	225	28	101	53	70	1
Madrid, Comunidad de	1.596	1.518	726	67	138	152	377	16
Murcia, Región de	251	236	87	11	59	21	53	0
Navarra, Comunidad Foral de	106	92	20	18	10	21	20	0
País Vasco	468	407	88	18	88	100	104	0
Rioja, La	64	63	32	5	9	4	12	0
Ceuta	11	11	5	0	4	0	2	0
Melilla	9	9	5	2	1	0	1	0
Univ. especiales	-	-	-	-	-	-	-	-

(1) No incluye las Universidades.

(2) En la Comunidad Foral de Navarra, adicionalmente funcionan 2 centros públicos de primer ciclo de Educación Infantil con 113 alumnos del Departamento de Educación.

B1.1. Clasificación de los centros, por tipo de centro y titularidad

										(conclusión)
	Total Centros Régimen Especial	Esc. Arte y Esc. Sup. Artes Plásticas y Diseño	Centros EE. de la Música (1)	Centros EE. de la Danza	Escuelas de Música y Danza (2)	Escuelas de Arte Dramático	Escuelas Oficiales de Idiomas	Centros de EE. Deportivas	Centros Específicos E. de Adultos	Universidades (3)
<b>TODOS LOS CENTROS</b>										
<b>TOTAL</b>	<b>2.113</b>	<b>140</b>	<b>461</b>	<b>72</b>	<b>974</b>	<b>20</b>	<b>339</b>	<b>107</b>	<b>1.447</b>	<b>89</b>
Andalucía	306	24	93	16	97	4	52	20	654	11
Aragón	95	6	18	1	35	0	31	4	37	2
Asturias, Principado de	23	2	11	1	0	1	8	0	11	1
Balears, Illes	26	4	11	1	0	1	9	0	27	1
Canarias	71	5	7	1	33	2	22	1	32	5
Cantabria	32	3	4	5	7	0	9	4	9	2
Castilla y León	153	10	21	3	71	1	36	11	66	9
Castilla-La Mancha	85	7	18	2	37	1	18	2	16	1
Cataluña	425	38	30	1	299	2	45	10	178	12
Comunitat Valenciana	152	8	94	23	0	1	26	0	209	9
Extremadura	30	1	10	3	3	1	9	3	57	1
Galicia	215	8	55	5	128	1	11	7	10	4
Madrid, Comunidad de	236	13	47	6	104	3	35	28	83	18
Murcia, Región de	34	2	15	3	0	1	6	7	16	3
Navarra, Comunidad Foral de	76	3	3	0	64	0	3	3	4	2
País Vasco	130	3	19	1	85	1	14	7	29	4
Rioja, La	18	1	3	0	11	0	3	0	6	2
Ceuta	3	1	1	0	0	0	1	0	2	0
Melilla	3	1	1	0	0	0	1	0	1	0
Univ. especiales	-	-	-	-	-	-	-	-	-	2
<b>CENTROS PÚBLICOS</b>										
<b>TOTAL</b>	<b>1.491</b>	<b>101</b>	<b>293</b>	<b>33</b>	<b>706</b>	<b>13</b>	<b>339</b>	<b>6</b>	<b>1.417</b>	<b>50</b>
Andalucía	248	16	80	8	88	3	52	1	654	10
Aragón	75	5	10	1	28	0	31	0	36	1
Asturias, Principado de	18	2	7	0	0	1	8	0	11	1
Balears, Illes	20	3	7	0	0	1	9	0	27	1
Canarias	64	5	5	0	32	0	22	0	31	2
Cantabria	16	1	4	1	1	0	9	0	9	1
Castilla y León	125	9	13	0	67	0	36	0	66	4
Castilla-La Mancha	79	7	16	2	35	1	18	0	16	1
Cataluña	266	25	18	1	173	1	45	3	163	7
Comunitat Valenciana	95	7	51	10	0	1	26	0	207	5
Extremadura	23	1	8	2	2	1	9	0	55	1
Galicia	122	5	35	2	68	1	11	0	10	3
Madrid, Comunidad de	166	7	14	4	104	1	35	1	75	6
Murcia, Región de	19	2	9	1	0	1	6	0	16	2
Navarra, Comunidad Foral de	62	2	3	0	54	0	3	0	4	1
País Vasco	70	1	8	1	44	1	14	1	28	1
Rioja, La	17	1	3	0	10	0	3	0	6	1
Ceuta	3	1	1	0	0	0	1	0	2	0
Melilla	3	1	1	0	0	0	1	0	1	0
Univ. especiales	-	-	-	-	-	-	-	-	-	2
<b>CENTROS PRIVADOS</b>										
<b>TOTAL</b>	<b>622</b>	<b>39</b>	<b>168</b>	<b>39</b>	<b>268</b>	<b>7</b>	<b>0</b>	<b>101</b>	<b>30</b>	<b>39</b>
Andalucía	58	8	13	8	9	1	0	19	0	1
Aragón	20	1	8	0	7	0	0	4	1	1
Asturias, Principado de	5	0	4	1	0	0	0	0	0	0
Balears, Illes	6	1	4	1	0	0	0	0	0	0
Canarias	7	0	2	1	1	2	0	1	1	3
Cantabria	16	2	0	4	6	0	0	4	0	1
Castilla y León	28	1	8	3	4	1	0	11	0	5
Castilla-La Mancha	6	0	2	0	2	0	0	2	0	0
Cataluña	159	13	12	0	126	1	0	7	15	5
Comunitat Valenciana	57	1	43	13	0	0	0	0	2	4
Extremadura	7	0	2	1	1	0	0	3	2	0
Galicia	93	3	20	3	60	0	0	7	0	1
Madrid, Comunidad de	70	6	33	2	0	2	0	27	8	12
Murcia, Región de	15	0	6	2	0	0	0	7	0	1
Navarra, Comunidad Foral de	14	1	0	0	10	0	0	3	0	1
País Vasco	60	2	11	0	41	0	0	6	1	3
Rioja, La	1	0	0	0	1	0	0	0	0	1
Ceuta	0	0	0	0	0	0	0	0	0	0
Melilla	0	0	0	0	0	0	0	0	0	0
Univ. especiales	-	-	-	-	-	-	-	-	-	0

(1) También pueden impartir enseñanzas de la danza reglada.

(2) Escuelas que imparten enseñanzas no conducentes a títulos con validez académica o profesional, reguladas por las Administraciones Educativas.

(3) Se incluye el total de universidades con actividad, de ellas 81 son presenciales, 6 no presenciales y 2 especiales. Las universidades no presenciales se han incorporado a la Comunidad Autónoma donde está ubicada su sede.

## B1.2. Número de centros que imparten cada enseñanza por titularidad. Enseñanzas de Régimen General no universitarias

(continúa)

	E. Infantil- 1º ciclo (1)	E. Infantil- 2º ciclo	E. Primaria	E. Especial (2)	ESO	Bachillerato (3)
<b>TODOS LOS CENTROS</b>						
<b>TOTAL</b>	<b>10.962</b>	<b>14.071</b>	<b>13.881</b>	<b>2.669</b>	<b>7.532</b>	<b>4.721</b>
Andalucía	2.381	2.607	2.572	1.255	1.634	830
Aragón	359	403	404	24	221	125
Asturias, Principado de	83	290	287	15	143	100
Balears, Illes	205	347	339	53	178	102
Canarias	261	692	686	236	319	218
Cantabria	173	191	186	20	91	57
Castilla y León	630	816	812	49	394	273
Castilla-La Mancha	429	757	760	34	332	220
Cataluña	1.596	2.314	2.312	102	1.182	761
Comunitat Valenciana	1.258	1.417	1.405	280	753	495
Extremadura	332	464	467	22	194	129
Galicia	491	941	867	114	483	274
Madrid, Comunidad de	1.514	1.436	1.391	94	879	681
Murcia, Región de	195	511	508	115	228	151
Navarra, Comunidad Foral de	111	214	217	90	96	54
País Vasco	852	545	543	155	332	208
Rioja, La	74	86	85	6	53	27
Ceuta	7	23	23	3	12	8
Melilla	11	17	17	2	8	8
<b>CENTROS PÚBLICOS</b>						
<b>TOTAL</b>	<b>5.622</b>	<b>10.429</b>	<b>10.312</b>	<b>2.212</b>	<b>4.287</b>	<b>3.145</b>
Andalucía	731	2.030	2.000	1.165	1.126	613
Aragón	260	312	312	17	133	87
Asturias, Principado de	75	231	230	10	86	73
Balears, Illes	110	223	222	38	73	68
Canarias	119	567	568	223	211	170
Cantabria	135	138	133	14	49	46
Castilla y León	359	639	640	33	228	195
Castilla-La Mancha	277	645	646	21	230	192
Cataluña	974	1.703	1.705	40	655	501
Comunitat Valenciana	685	1.002	1.001	248	368	332
Extremadura	300	400	402	11	135	106
Galicia	258	737	668	54	304	210
Madrid, Comunidad de	556	825	809	53	342	293
Murcia, Región de	68	389	385	85	115	106
Navarra, Comunidad Foral de	92	165	169	69	58	31
País Vasco	581	334	333	122	132	89
Rioja, La	35	59	59	4	30	19
Ceuta	2	17	17	3	6	7
Melilla	5	13	13	2	6	7
<b>CENTROS PRIVADOS</b>						
<b>TOTAL</b>	<b>5.340</b>	<b>3.642</b>	<b>3.569</b>	<b>457</b>	<b>3.245</b>	<b>1.576</b>
Andalucía	1.650	577	572	90	508	217
Aragón	99	91	92	7	88	38
Asturias, Principado de	8	59	57	5	57	27
Balears, Illes	95	124	117	15	105	34
Canarias	142	125	118	13	108	48
Cantabria	38	53	53	6	42	11
Castilla y León	271	177	172	16	166	78
Castilla-La Mancha	152	112	114	13	102	28
Cataluña	622	611	607	62	527	260
Comunitat Valenciana	573	415	404	32	385	163
Extremadura	32	64	65	11	59	23
Galicia	233	204	199	60	179	64
Madrid, Comunidad de	958	611	582	41	537	388
Murcia, Región de	127	122	123	30	113	45
Navarra, Comunidad Foral de	19	49	48	21	38	23
País Vasco	271	211	210	33	200	119
Rioja, La	39	27	26	2	23	8
Ceuta	5	6	6	0	6	1
Melilla	6	4	4	0	2	1

(1) En la Comunidad Foral de Navarra, adicionalmente funcionan 2 centros públicos de primer ciclo de Educación Infantil con 113 alumnos en proceso de comprobación de requisitos por parte del Departamento de Educación.

(2) Se consideran centros específicos de E. Especial y unidades sustitutorias en centros ordinarios.

(3) Centros que imparten régimen presencial.

## B1.2. Número de centros que imparten cada enseñanza por titularidad. Enseñanzas de Régimen General no universitarias

(conclusión)

	Ciclos Formativos FP					Otros Programas Formativos (2)	E. a Distancia			
	Grado Básico (2)	Grado Medio (1)	Curso de Especialización G. Medio	Grado Superior (1)	Curso de Especialización G. Superior		Bachillerato	CF Grado Medio	CF Grado Super.	Curso de Especialización para titulados de GS
<b>TODOS LOS CENTROS</b>										
<b>TOTAL</b>	<b>2.207</b>	<b>3.073</b>	<b>79</b>	<b>2.754</b>	<b>254</b>	<b>649</b>	<b>188</b>	<b>292</b>	<b>498</b>	<b>2</b>
Andalucía	520	666	20	601	62	53	96	36	91	0
Aragón	92	100	3	83	9	18	3	13	18	0
Asturias, Principado de	28	65	0	65	5	2	1	10	17	0
Balears, Illes	65	80	2	62	4	9	4	5	7	1
Canarias	125	130	7	114	10	34	22	45	58	0
Cantabria	39	55	2	44	5	11	1	10	13	0
Castilla y León	120	170	4	150	18	0	10	22	28	0
Castilla-La Mancha	159	152	4	117	13	14	6	20	28	0
Cataluña	48	422	10	389	32	303	1	32	52	0
Comunitat Valenciana	320	353	11	301	29	49	1	0	1	0
Extremadura	112	121	1	94	11	13	2	7	14	0
Galicia	144	191	6	176	17	11	17	20	42	0
Madrid, Comunidad de	178	290	0	289	5	51	14	48	97	0
Murcia, Región de	112	97	1	86	5	38	5	14	16	0
Navarra, Comunidad Foral de	27	29	1	29	6	25	1	5	10	0
País Vasco	72	118	6	124	19	0	1	1	1	0
Ríoja, La	31	22	0	18	1	3	1	1	1	1
Ceuta	7	6	1	6	1	7	1	2	2	0
Melilla	8	6	0	6	2	8	1	1	2	0
<b>CENTROS PÚBLICOS</b>										
<b>TOTAL</b>	<b>1.806</b>	<b>2.111</b>	<b>77</b>	<b>1.813</b>	<b>238</b>	<b>498</b>	<b>187</b>	<b>159</b>	<b>242</b>	<b>2</b>
Andalucía	422	468	20	397	60	53	96	12	30	0
Aragón	65	67	3	56	6	11	3	9	10	0
Asturias, Principado de	22	46	0	44	5	1	1	7	12	0
Balears, Illes	57	62	2	45	4	2	4	3	6	1
Canarias	119	116	7	99	10	32	21	34	41	0
Cantabria	27	37	2	28	5	4	1	8	9	0
Castilla y León	90	116	4	104	18	0	10	18	18	0
Castilla-La Mancha	141	132	4	96	13	14	6	15	24	0
Cataluña	48	269	10	229	29	236	1	1	1	0
Comunitat Valenciana	290	245	11	212	29	49	1	0	1	0
Extremadura	111	104	1	75	11	7	2	7	14	0
Galicia	121	143	6	132	17	11	17	15	30	0
Madrid, Comunidad de	124	138	0	133	1	37	14	13	23	0
Murcia, Región de	92	62	1	59	5	17	5	7	8	0
Navarra, Comunidad Foral de	15	20	1	19	6	18	1	5	9	0
País Vasco	27	59	4	60	15	0	1	1	1	0
Ríoja, La	21	15	0	13	1	1	1	1	1	1
Ceuta	6	6	1	6	1	3	1	2	2	0
Melilla	8	6	0	6	2	2	1	1	2	0
<b>CENTROS PRIVADOS</b>										
<b>TOTAL</b>	<b>401</b>	<b>962</b>	<b>2</b>	<b>941</b>	<b>16</b>	<b>151</b>	<b>1</b>	<b>133</b>	<b>256</b>	<b>0</b>
Andalucía	98	198	0	204	2	0	0	24	61	0
Aragón	27	33	0	27	3	7	0	4	8	0
Asturias, Principado de	6	19	0	21	0	1	0	3	5	0
Balears, Illes	8	18	0	17	0	7	0	2	1	0
Canarias	6	14	0	15	0	2	1	11	17	0
Cantabria	12	18	0	16	0	7	0	2	4	0
Castilla y León	30	54	0	46	0	0	0	4	10	0
Castilla-La Mancha	18	20	0	21	0	0	0	5	4	0
Cataluña	0	153	0	160	3	67	0	31	51	0
Comunitat Valenciana	30	108	0	89	0	0	0	0	0	0
Extremadura	1	17	0	19	0	6	0	0	0	0
Galicia	23	48	0	44	0	0	0	5	12	0
Madrid, Comunidad de	54	152	0	156	4	14	0	35	74	0
Murcia, Región de	20	35	0	27	0	21	0	7	8	0
Navarra, Comunidad Foral de	12	9	0	10	0	7	0	0	1	0
País Vasco	45	59	2	64	4	0	0	0	0	0
Ríoja, La	10	7	0	5	0	2	0	0	0	0
Ceuta	1	0	0	0	0	4	0	0	0	0
Melilla	0	0	0	0	0	6	0	0	0	0

(1) Centros que imparten régimen presencial.

(2) Se incluyen centros docentes y actuaciones.

## B1.3. Número de centros que imparten cada enseñanza por titularidad. Enseñanzas de Régimen Especial

(continúa)

	Enseñanzas de Artes Plásticas y Diseño					Enseñanzas de la Música			
	Ciclos Formativos		Estudios Superiores			Regladas			No regladas (1)(2)
	Grado Medio	Grado Superior	Artes Plásticas	Conser. y Restaur.	Diseño	EE. Elementales	EE. Profesionales	Estudios Superiores	
<b>TODOS LOS CENTROS</b>									
<b>TOTAL</b>	<b>73</b>	<b>122</b>	<b>2</b>	<b>10</b>	<b>53</b>	<b>355</b>	<b>300</b>	<b>38</b>	<b>918</b>
Andalucía	11	17	0	0	16	87	31	5	106
Aragón	2	3	0	1	2	14	11	1	35
Asturias, Principado de	0	1	0	1	1	10	6	1	0
Balears, Illes	3	2	0	0	0	13	6	1	0
Canarias	5	5	0	0	2	5	3	2	37
Cantabria	1	2	0	0	1	4	3	0	2
Castilla y León	6	9	0	5	5	20	15	1	71
Castilla-La Mancha	7	6	0	0	2	16	11	1	42
Cataluña	26	40	0	1	2	0	28	4	244
Comunitat Valenciana	3	9	2	0	6	67	78	4	..
Extremadura	1	1	0	0	1	8	7	2	1
Galicia	2	6	0	1	4	47	46	4	118
Madrid, Comunidad de	2	9	0	1	3	37	26	9	104
Murcia, Región de	0	2	0	0	2	8	10	1	0
Navarra, Comunidad Foral de	2	2	0	0	3	0	2	1	62
País Vasco	0	6	0	0	2	14	12	1	85
Rioja, La	0	0	0	0	1	3	3	0	11
Ceuta	1	1	0	0	0	1	1	0	0
Melilla	1	1	0	0	0	1	1	0	0
<b>CENTROS PÚBLICOS</b>									
<b>TOTAL</b>	<b>65</b>	<b>99</b>	<b>2</b>	<b>10</b>	<b>35</b>	<b>232</b>	<b>207</b>	<b>22</b>	<b>712</b>
Andalucía	11	16	0	0	9	74	26	5	92
Aragón	2	3	0	1	1	8	8	1	28
Asturias, Principado de	0	1	0	1	1	6	5	1	0
Balears, Illes	2	2	0	0	0	8	6	1	0
Canarias	5	5	0	0	2	3	2	2	35
Cantabria	1	1	0	0	0	4	3	0	1
Castilla y León	6	9	0	5	4	12	11	1	67
Castilla-La Mancha	7	6	0	0	2	14	10	1	40
Cataluña	21	28	0	1	0	0	19	0	171
Comunitat Valenciana	2	8	2	0	5	39	44	3	..
Extremadura	1	1	0	0	1	7	7	1	1
Galicia	1	4	0	1	4	33	29	2	66
Madrid, Comunidad de	2	5	0	1	1	12	14	2	104
Murcia, Región de	0	1	0	0	1	3	8	1	0
Navarra, Comunidad Foral de	2	2	0	0	2	0	2	1	53
País Vasco	0	5	0	0	1	4	8	0	44
Rioja, La	0	0	0	0	1	3	3	0	10
Ceuta	1	1	0	0	0	1	1	0	0
Melilla	1	1	0	0	0	1	1	0	0
<b>CENTROS PRIVADOS</b>									
<b>TOTAL</b>	<b>8</b>	<b>23</b>	<b>0</b>	<b>0</b>	<b>18</b>	<b>123</b>	<b>93</b>	<b>16</b>	<b>206</b>
Andalucía	0	1	0	0	7	13	5	0	14
Aragón	0	0	0	0	1	6	3	0	7
Asturias, Principado de	0	0	0	0	0	4	1	0	0
Balears, Illes	1	0	0	0	0	5	0	0	0
Canarias	0	0	0	0	0	2	1	0	2
Cantabria	0	1	0	0	1	0	0	0	1
Castilla y León	0	0	0	0	1	8	4	0	4
Castilla-La Mancha	0	0	0	0	0	2	1	0	2
Cataluña	5	12	0	0	2	0	9	4	73
Comunitat Valenciana	1	1	0	0	1	28	34	1	..
Extremadura	0	0	0	0	0	1	0	1	0
Galicia	1	2	0	0	0	14	17	2	52
Madrid, Comunidad de	0	4	0	0	2	25	12	7	0
Murcia, Región de	0	1	0	0	1	5	2	0	0
Navarra, Comunidad Foral de	0	0	0	0	1	0	0	0	9
País Vasco	0	1	0	0	1	10	4	1	41
Rioja, La	0	0	0	0	0	0	0	0	1
Ceuta	0	0	0	0	0	0	0	0	0
Melilla	0	0	0	0	0	0	0	0	0

(1) Enseñanzas no conducentes a títulos con validez académica o profesional, impartidas por escuelas reguladas por las Administraciones Educativas.

(2) El Total no corresponde al Total Nacional ya que no se dispone de información de la Comunitat Valenciana.

## B1.3. Número de centros que imparten cada enseñanza por titularidad. Enseñanzas de Régimen Especial

(conclusión)

	Enseñanzas de la Danza				Enseñanza de Arte Dramático	Enseñanzas de Idiomas (3)	Enseñanzas Deportivas				Máster en Enseñanzas Artísticas
	EE. Elementales	EE. Profesionales	Estudios Superiores	No reguladas (1) (2)			Grado Medio presencial (2)	Grado Superior presencial (2)	Grado Medio distancia (2)	Grado Superior distancia (2)	
<b>TODOS LOS CENTROS</b>											
<b>TOTAL</b>	<b>71</b>	<b>47</b>	<b>7</b>	<b>195</b>	<b>19</b>	<b>386</b>	<b>177</b>	<b>57</b>	<b>8</b>	<b>4</b>	<b>20</b>
Andalucía	17	9	1	17	4	52	20	6	0	0	2
Aragón	1	1	0	6	0	31	9	3	0	1	0
Asturias, Principado de	1	2	0	0	1	8	1	0	0	0	0
Balears, Illes	3	3	0	0	1	9	3	1	0	0	0
Canarias	1	0	0	10	2	34	19	5	0	0	0
Cantabria	5	3	0	8	0	9	5	3	0	0	0
Castilla y León	3	2	0	0	1	36	11	1	3	1	2
Castilla-La Mancha	3	2	0	17	0	29	1	1	1	1	0
Cataluña	0	2	1	67	2	46	44	14	0	0	4
Comunitat Valenciana	21	11	2	..	1	26	..	..	..	..	6
Extremadura	2	2	0	2	1	32	4	4	3	1	0
Galicia	4	4	0	10	1	11	12	7	0	0	0
Madrid, Comunidad de	6	4	2	55	3	35	28	7	1	0	6
Murcia, Región de	3	1	0	0	1	6	8	0	0	0	0
Navarra, Comunidad Foral de	0	0	0	3	0	3	5	1	0	0	0
País Vasco	1	1	1	0	1	14	7	3	0	0	0
Rioja, La	0	0	0	0	0	3	0	1	0	0	0
Ceuta	0	0	0	0	0	1	0	0	0	0	0
Melilla	0	0	0	0	0	1	0	0	0	0	0
<b>CENTROS PÚBLICOS</b>											
<b>TOTAL</b>	<b>33</b>	<b>27</b>	<b>6</b>	<b>112</b>	<b>12</b>	<b>386</b>	<b>65</b>	<b>23</b>	<b>1</b>	<b>1</b>	<b>12</b>
Andalucía	9	6	1	12	3	52	1	0	0	0	0
Aragón	1	1	0	4	0	31	5	2	0	1	0
Asturias, Principado de	1	1	0	0	1	8	1	0	0	0	0
Balears, Illes	2	2	0	0	1	9	3	1	0	0	0
Canarias	0	0	0	10	0	34	18	5	0	0	0
Cantabria	1	0	0	0	0	9	1	1	0	0	0
Castilla y León	0	0	0	0	0	36	0	0	1	0	1
Castilla-La Mancha	3	2	0	16	0	29	0	0	0	0	0
Cataluña	0	2	1	10	1	46	24	8	0	0	1
Comunitat Valenciana	8	5	2	..	1	26	..	..	..	..	6
Extremadura	1	1	0	1	1	32	2	2	0	0	0
Galicia	2	2	0	2	1	11	5	2	0	0	0
Madrid, Comunidad de	3	3	1	55	1	35	1	0	0	0	4
Murcia, Región de	1	1	0	0	1	6	1	0	0	0	0
Navarra, Comunidad Foral de	0	0	0	2	0	3	2	0	0	0	0
País Vasco	1	1	1	0	1	14	1	1	0	0	0
Rioja, La	0	0	0	0	0	3	0	1	0	0	0
Ceuta	0	0	0	0	0	1	0	0	0	0	0
Melilla	0	0	0	0	0	1	0	0	0	0	0
<b>CENTROS PRIVADOS</b>											
<b>TOTAL</b>	<b>38</b>	<b>20</b>	<b>1</b>	<b>83</b>	<b>7</b>	<b>0</b>	<b>112</b>	<b>34</b>	<b>7</b>	<b>3</b>	<b>8</b>
Andalucía	8	3	0	5	1	0	19	6	0	0	2
Aragón	0	0	0	2	0	0	4	1	0	0	0
Asturias, Principado de	0	1	0	0	0	0	0	0	0	0	0
Balears, Illes	1	1	0	0	0	0	0	0	0	0	0
Canarias	1	0	0	0	2	0	1	0	0	0	0
Cantabria	4	3	0	8	0	0	4	2	0	0	0
Castilla y León	3	2	0	0	1	0	11	1	2	1	1
Castilla-La Mancha	0	0	0	1	0	0	1	1	1	1	0
Cataluña	0	0	0	57	1	0	20	6	0	0	3
Comunitat Valenciana	13	6	0	..	0	0	..	..	..	..	0
Extremadura	1	1	0	1	0	0	2	2	3	1	0
Galicia	2	2	0	8	0	0	7	5	0	0	0
Madrid, Comunidad de	3	1	1	0	2	0	27	7	1	0	2
Murcia, Región de	2	0	0	0	0	0	7	0	0	0	0
Navarra, Comunidad Foral de	0	0	0	1	0	0	3	1	0	0	0
País Vasco	0	0	0	0	0	0	6	2	0	0	0
Rioja, La	0	0	0	0	0	0	0	0	0	0	0
Ceuta	0	0	0	0	0	0	0	0	0	0	0
Melilla	0	0	0	0	0	0	0	0	0	0	0

(1) Enseñanzas no conducentes a títulos con validez académica o profesional, impartidas por escuelas reguladas por las Administraciones Educativas.

(2) El Total no corresponde al Total Nacional ya que no se dispone de información de la Comunitat Valenciana.

(3) Se incluyen las Escuelas Oficiales de Idiomas y las Aulas Adscritas.

## B1.4. Número de centros que imparten cada enseñanza por tipo de centro. Enseñanzas de Régimen General no universitarias

TIPO DE CENTRO	E. Infantil	E. Primaria	E. Especial (1)	ESO	Bachillerato (2)	Ciclos Formativos FP				Curso de Especialización G. Super.	Otros Programas Formativos (2)	Enseñanza a Distancia			
						FP Básica (3)	Grado Medio (2)	Curso de Especialización G. Medio	Grado Super. (2)			Bachillerato	CF Grado Medio	CF Grado Super.	
<b>TODOS LOS CENTROS</b>															
<b>TOTAL</b>	<b>22.681</b>	<b>13.881</b>	<b>2.669</b>	<b>7.532</b>	<b>4.721</b>	<b>2.201</b>	<b>3.073</b>	<b>79</b>	<b>2.754</b>	<b>254</b>	<b>481</b>	<b>188</b>	<b>292</b>	<b>498</b>	
Centros de E. Infantil	9.114	0	5	0	0	0	0	0	0	0	0	0	0	0	
Centros de E. Primaria	10.031	10.192	1.300	0	0	0	0	0	0	0	0	0	0	0	
Centros de E. Primaria y ESO	2.017	2.075	142	2.075	0	0	0	0	0	0	3	0	0	0	
Centros de ESO y/o Bachillerato y/o FP	2	0	666	3.845	3.245	1.933	2.753	79	2.504	252	348	165	254	414	
Centros de E. Primaria, ESO y Bachiller. y/o FP	1.517	1.614	83	1.611	1.421	212	318	0	248	2	15	0	13	38	
Centros Específicos E. Especial	0	0	473	1	0	5	0	0	1	0	105	0	0	0	
Centros Específicos E. a Distancia	0	0	0	0	0	0	0	0	0	0	0	10	24	40	
Escuelas de Arte	0	0	0	0	55	2	1	0	1	0	2	0	0	0	
Centros de Adultos	0	0	0	0	0	49	1	0	0	0	8	13	1	6	
<b>GENTROS PÚBLICOS</b>															
<b>TOTAL</b>	<b>14.779</b>	<b>10.312</b>	<b>2.212</b>	<b>4.287</b>	<b>3.145</b>	<b>1.806</b>	<b>2.111</b>	<b>77</b>	<b>1.813</b>	<b>238</b>	<b>396</b>	<b>187</b>	<b>159</b>	<b>242</b>	
Centros de E. Infantil	4.608	0	5	0	0	0	0	0	0	0	0	0	0	0	
Centros de E. Primaria	9.583	9.713	1.283	0	0	0	0	0	0	0	0	0	0	0	
Centros de E. Primaria y ESO	579	586	76	586	0	0	0	0	0	0	0	0	0	0	
Centros de ESO y/o Bachillerato y/o FP	0	0	651	3.688	3.083	1.750	2.108	77	1.811	238	330	165	151	230	
Centros de E. Primaria, ESO y Bachiller. y/o FP	9	13	0	13	7	4	1	0	2	0	0	0	0	0	
Centros Específicos E. Especial	0	0	197	0	0	2	0	0	0	0	61	0	0	0	
Centros Específicos E. a Distancia	0	0	0	0	0	0	0	0	0	0	0	10	7	7	
Escuelas de Arte	0	0	0	0	55	2	1	0	0	0	2	0	0	0	
Centros de Adultos	0	0	0	0	0	48	1	0	0	0	3	12	1	5	
<b>GENTROS PRIVADOS</b>															
<b>TOTAL</b>	<b>7.902</b>	<b>3.569</b>	<b>457</b>	<b>3.245</b>	<b>1.576</b>	<b>395</b>	<b>962</b>	<b>2</b>	<b>941</b>	<b>16</b>	<b>85</b>	<b>1</b>	<b>133</b>	<b>256</b>	
Centros de E. Infantil	4.506	0	0	0	0	0	0	0	0	0	0	0	0	0	
Centros de E. Primaria	448	479	17	0	0	0	0	0	0	0	0	0	0	0	
Centros de E. Primaria y ESO	1.438	1.489	66	1.489	0	0	0	0	0	0	3	0	0	0	
Centros de ESO y/o Bachillerato y/o FP	2	0	15	157	162	183	645	2	693	14	18	0	103	184	
Centros de E. Primaria, ESO y Bachiller. y/o FP	1.508	1.601	83	1.598	1.414	208	317	0	246	2	15	0	13	38	
Centros Específicos E. Especial	0	0	276	1	0	3	0	0	1	0	44	0	0	0	
Centros Específicos E. a Distancia	0	0	0	0	0	0	0	0	0	0	0	0	17	33	
Escuelas de Arte	0	0	0	0	0	0	0	0	1	0	0	0	0	0	
Centros de Adultos	0	0	0	0	0	1	0	0	0	0	5	1	0	1	

(1) Se consideran centros específicos de E. Especial y unidades sustitutorias en centros ordinarios.

(2) Centros que imparten régimen presencial.

(3) Se incluyen centros docentes exclusivamente.

**B1.5. Centros, profesores, unidades/grupos, alumnado y ratios, por tipo de centro y titularidad.**  
**Enseñanzas de Régimen General no universitarias**

	Centros	Profesores (1) (2)	Unidades/ Grupos (1)	Alumnos	N.º medio alumnos por unidad	N.º medio profesores por unidad (3)
<b>TODOS LOS CENTROS</b>	<b>28.572</b>	<b>766.764</b>	<b>394.782</b>	<b>8.078.372</b>	<b>20,3</b>	<b>1,81</b>
<b>Públicos</b>	<b>19.213</b>	<b>554.424</b>	<b>270.641</b>	<b>5.438.465</b>	<b>20,0</b>	<b>1,96</b>
Administración Educativa	15.243	524.027	253.473	5.222.475	20,5	1,98
Otros Ministerios/Consejerías	425	3.391	1.599	20.586	12,6	1,95
Administración Local	3.545	27.006	15.569	195.404	12,5	1,58
<b>Privados</b>	<b>9.359</b>	<b>212.340</b>	<b>124.141</b>	<b>2.639.907</b>	<b>21,2</b>	<b>1,49</b>
De ellos, centros extranjeros	269	10.023	4.586	100.632	..	..
<b>CENTROS DE E. INFANTIL</b>	<b>9.114</b>	<b>58.474</b>	<b>36.235</b>	<b>452.859</b>	<b>12,5</b>	<b>1,44</b>
<b>Públicos</b>	<b>4.608</b>	<b>34.551</b>	<b>20.093</b>	<b>249.650</b>	<b>12,4</b>	<b>1,59</b>
Administración Educativa	792	7.699	4.579	62.070	13,6	1,60
Otros Ministerios/Consejerías	363	2.215	1.141	11.882	10,4	1,86
Administración Local	3.453	24.637	14.373	175.698	12,2	1,56
<b>Privados</b>	<b>4.506</b>	<b>23.923</b>	<b>16.142</b>	<b>203.209</b>	<b>12,6</b>	<b>1,26</b>
De ellos, centros extranjeros	21	162	95	1.499	..	..
<b>CENTROS DE E. PRIMARIA</b>	<b>10.192</b>	<b>237.723</b>	<b>135.777</b>	<b>2.652.862</b>	<b>19,5</b>	<b>1,68</b>
<b>Públicos</b>	<b>9.713</b>	<b>230.060</b>	<b>131.006</b>	<b>2.559.618</b>	<b>19,5</b>	<b>1,69</b>
Administración Educativa	9.685	229.441	130.676	2.552.310	19,5	1,69
Otros Ministerios/Consejerías	4	88	56	1.141	20,4	1,54
Administración Local	24	531	274	6.167	22,5	1,82
<b>Privados</b>	<b>479</b>	<b>7.663</b>	<b>4.771</b>	<b>93.244</b>	<b>19,5</b>	<b>1,47</b>
De ellos, centros extranjeros	71	1.061	556	10.376	..	..
<b>CENTROS DE E. PRIMARIA Y ESO</b>	<b>2.075</b>	<b>68.850</b>	<b>37.726</b>	<b>808.029</b>	<b>21,4</b>	<b>1,62</b>
<b>Públicos</b>	<b>586</b>	<b>18.083</b>	<b>8.998</b>	<b>158.396</b>	<b>17,6</b>	<b>1,92</b>
Administración Educativa	585	18.056	8.986	158.174	17,6	1,91
Otros Ministerios/Consejerías	0	0	0	0	-	-
Administración Local	1	27	12	222	18,5	2,21
<b>Privados</b>	<b>1.489</b>	<b>50.767</b>	<b>28.728</b>	<b>649.633</b>	<b>22,6</b>	<b>1,53</b>
De ellos, centros extranjeros	40	1.190	584	11.045	..	..
<b>CENTROS DE ESO Y/O BACHILLERATOS Y/O FP</b>	<b>5.099</b>	<b>285.744</b>	<b>117.983</b>	<b>2.677.663</b>	<b>22,4</b>	<b>2,28</b>
<b>Públicos</b>	<b>4.095</b>	<b>265.337</b>	<b>107.262</b>	<b>2.448.769</b>	<b>22,5</b>	<b>2,36</b>
Administración Educativa	3.999	263.201	106.391	2.430.161	22,5	2,36
Otros Ministerios/Consejerías	58	1.088	402	7.563	17,6	2,26
Administración Local	38	1.048	469	11.045	22,9	2,00
<b>Privados</b>	<b>1.004</b>	<b>20.407</b>	<b>10.721</b>	<b>228.894</b>	<b>21,2</b>	<b>1,46</b>
De ellos, centros extranjeros	18	428	131	2.511	..	..
<b>CENTROS DE E. PRIMARIA, ESO Y BACH. Y/O FP</b>	<b>1.614</b>	<b>106.432</b>	<b>61.594</b>	<b>1.456.330</b>	<b>23,5</b>	<b>1,55</b>
<b>Públicos</b>	<b>13</b>	<b>882</b>	<b>311</b>	<b>6.300</b>	<b>20,0</b>	<b>2,65</b>
Administración Educativa	13	882	311	6.300	20,0	2,65
Otros Ministerios/Consejerías	0	0	0	0	-	-
Administración Local	0	0	0	0	-	-
<b>Privados</b>	<b>1.601</b>	<b>105.550</b>	<b>61.283</b>	<b>1.450.030</b>	<b>23,5</b>	<b>1,54</b>
De ellos, centros extranjeros	119	7.182	3.220	75.201	..	..
<b>CENTROS ESPECÍFICOS DE EDUCACIÓN ESPECIAL</b>	<b>478</b>	<b>9.541</b>	<b>5.467</b>	<b>30.629</b>	<b>5,6</b>	<b>1,66</b>
<b>Públicos</b>	<b>198</b>	<b>5.511</b>	<b>2.971</b>	<b>15.732</b>	<b>5,3</b>	<b>1,80</b>
Administración Educativa	169	4.748	2.530	13.460	5,3	1,82
Otros Ministerios/Consejerías	0	0	0	0	-	-
Administración Local	29	763	441	2.272	5,2	1,67
<b>Privados</b>	<b>280</b>	<b>4.030</b>	<b>2.496</b>	<b>14.897</b>	<b>6,0</b>	<b>1,50</b>
De ellos, centros extranjeros	0	0	0	0	..	..

NOTA: Se excluye la información de Centros Específicos de E. a Distancia y el alumnado de Educación a Distancia (en centros de "ESO, Bach y/o FP" y en centros Específicos de E. a Distancia).

(1) No se dispone de información completa de unidades y profesores en centros extranjeros.

(2) No se incluye el profesorado de las Residencias Escolares ni el profesorado de Gabinetes/Centros de Actividades/Apoyo.

(3) Número medio de profesores por unidad basado en equivalentes a tiempo completo.



**B1.6. Centros, profesores, unidades/grupos, alumnado y ratios, por tipo de centro. Enseñanzas de Régimen General no universitarias**

(continúa)

	ADMINISTRACIÓN EDUCATIVA						RESTO DE CENTROS					
	Centros	Profesores	Unid./ Grupos	Alumnos	Alumnos/ Unidad	Profes./ Unidad (1)	Centros	Profesores	Unid./ Grupos	Alumnos	Alumnos/ Unidad	Profes./ Unidad (1)
<b>TODOS LOS CENTROS (2)</b>												
<b>TOTAL</b>	<b>15.243</b>	<b>524.027</b>	<b>253.473</b>	<b>5.222.475</b>	<b>20,5</b>	<b>1,98</b>	<b>13.329</b>	<b>242.737</b>	<b>141.309</b>	<b>2.855.897</b>	<b>20,1</b>	<b>1,51</b>
Andalucía	3.157	103.166	51.626	1.105.836	21,4	1,98	3.023	37.644	23.563	466.643	19,8	1,39
Aragón	445	16.063	8.307	142.921	17,1	1,77	427	6.194	3.803	72.813	19,0	1,46
Asturias, Principado de	323	10.833	4.791	89.201	18,4	2,09	170	3.529	1.977	41.306	20,7	1,59
Balears, Illes	309	12.855	5.950	117.886	19,6	2,07	337	7.055	3.753	73.881	19,6	1,65
Canarias	779	25.106	12.110	236.936	19,5	2,04	376	7.062	4.311	81.665	18,9	1,44
Cantabria	197	8.070	3.437	63.135	18,1	2,24	97	2.455	1.369	26.766	19,4	1,56
Castilla y León	913	26.696	12.336	215.272	17,3	2,00	663	10.257	6.179	123.380	19,8	1,43
Castilla-La Mancha	947	29.503	15.473	280.317	18,0	1,79	525	5.952	3.890	73.409	18,6	1,31
Cataluña	2.339	78.174	35.603	832.947	23,3	2,08	2.172	44.488	23.503	501.209	21,3	1,69
Comunitat Valenciana	1.464	60.154	28.656	594.955	20,6	2,03	1.323	25.265	14.575	305.790	20,8	1,51
Extremadura	599	15.928	7.685	130.092	16,7	1,98	291	2.929	2.028	37.454	18,3	1,23
Galicia	1.052	28.890	14.301	264.518	18,2	2,01	770	11.863	6.942	125.021	17,9	1,50
Madrid, Comunidad de	1.323	51.056	27.302	629.191	22,9	1,77	1.878	49.030	28.318	575.890	20,2	1,58
Murcia, Región de	521	19.591	9.374	203.225	21,5	1,94	304	7.758	4.436	94.036	21,0	1,59
Navarra, Comunidad Foral de	234	8.468	3.785	71.752	18,8	2,20	185	3.654	2.137	43.782	20,4	1,49
País Vasco	501	22.341	9.524	178.854	18,6	2,17	674	15.278	9.177	185.049	20,1	1,26
Rioja, La	94	4.233	1.885	34.859	18,5	1,99	87	1.702	1.018	19.954	19,6	1,47
Ceuta	25	1.488	661	14.349	21,5	2,18	13	299	170	4.012	23,6	1,52
Melilla	21	1.412	667	16.229	24,2	2,06	14	323	160	3.837	24,0	1,96
<b>CENTROS DE E. INFANTIL (3)</b>												
<b>TOTAL</b>	<b>792</b>	<b>7.699</b>	<b>4.579</b>	<b>62.070</b>	<b>13,6</b>	<b>1,60</b>	<b>8.322</b>	<b>50.775</b>	<b>31.656</b>	<b>390.789</b>	<b>12,3</b>	<b>1,42</b>
Andalucía	254	2.788	1.501	20.283	13,5	1,77	2.197	11.312	7.843	98.311	12,5	1,19
Aragón	12	139	75	1.059	14,1	1,71	296	1.096	858	9.095	10,6	1,19
Asturias, Principado de	8	104	51	928	18,2	1,76	80	705	331	4.160	12,6	1,94
Balears, Illes	7	60	31	449	14,5	1,79	196	1.356	844	9.826	11,6	1,41
Canarias	4	26	12	206	17,2	2,08	220	1.417	884	10.600	12,0	1,44
Cantabria	7	55	28	364	13,0	1,84	22	135	82	919	11,2	1,39
Castilla y León	33	339	172	2.104	12,2	1,85	412	1.712	1.156	13.177	11,4	1,19
Castilla-La Mancha	39	364	250	2.635	10,5	1,41	377	1.643	1.184	13.492	11,4	1,17
Cataluña	45	19	287	3.405	11,9	0,06	1.295	10.017	5.338	68.715	12,9	1,69
Comunitat Valenciana	62	284	348	5.322	15,3	0,79	792	4.844	3.228	41.437	12,8	1,35
Extremadura	53	454	298	3.421	11,5	1,48	192	514	382	3.988	10,4	1,19
Galicia	99	488	280	3.974	14,2	1,74	480	3.636	2.030	25.754	12,7	1,53
Madrid, Comunidad de	153	2.386	1.151	16.409	14,3	1,94	1.085	8.278	4.987	63.007	12,6	1,56
Murcia, Región de	8	79	37	748	20,2	1,92	155	1.039	691	8.687	12,6	1,34
Navarra, Comunidad Foral de	0	0	0	0	-	-	112	831	508	5.426	10,7	1,46
País Vasco	2	19	9	136	15,1	1,89	338	1.701	996	10.075	10,1	1,63
Rioja, La	6	95	49	627	12,8	1,79	56	342	227	2.693	11,9	1,29
Ceuta	0	0	0	0	-	-	7	51	34	533	15,7	1,19
Melilla	0	0	0	0	-	-	10	146	53	894	16,9	2,71
<b>CENTROS DE E. PRIMARIA</b>												
<b>TOTAL</b>	<b>9.685</b>	<b>229.441</b>	<b>130.676</b>	<b>2.552.310</b>	<b>19,5</b>	<b>1,69</b>	<b>507</b>	<b>8.282</b>	<b>5.101</b>	<b>100.552</b>	<b>19,7</b>	<b>1,49</b>
Andalucía	1.745	41.681	26.251	531.048	20,2	1,58	95	1.162	774	15.112	19,5	1,39
Aragón	283	6.843	3.937	68.065	17,3	1,62	10	159	109	2.005	18,4	1,34
Asturias, Principado de	216	4.677	2.415	41.893	17,3	1,77	2	13	7	125	17,9	1,79
Balears, Illes	218	6.145	3.140	62.175	19,8	1,88	12	201	117	2.404	20,5	1,47
Canarias	538	10.182	5.778	108.576	18,8	1,75	17	278	183	2.921	16,0	1,37
Cantabria	132	3.623	1.892	31.687	16,7	1,85	12	143	79	1.178	14,9	1,61
Castilla y León	619	12.079	6.618	107.019	16,2	1,66	14	143	94	1.600	17,0	1,30
Castilla-La Mancha	644	14.887	8.409	144.617	17,2	1,69	16	209	150	3.062	20,4	1,28
Cataluña	1.585	34.491	19.008	407.365	21,4	1,73	124	2.415	1.343	29.519	22,0	1,65
Comunitat Valenciana	988	25.574	14.821	292.676	19,7	1,68	43	952	532	11.107	20,9	1,67
Extremadura	402	7.230	4.048	66.075	16,3	1,70	7	51	34	466	13,7	1,31
Galicia	603	11.616	6.532	115.682	17,7	1,77	29	392	273	4.878	17,9	1,33
Madrid, Comunidad de	769	22.805	13.715	308.139	22,5	1,61	71	1.192	792	14.585	18,4	1,42
Murcia, Región de	380	10.103	5.160	104.061	20,2	1,83	11	166	99	1.582	16,0	1,54
Navarra, Comunidad Foral de	158	3.910	2.127	37.438	17,6	1,81	19	346	215	4.408	20,5	1,40
País Vasco	319	10.261	5.239	93.507	17,8	1,80	18	311	213	3.595	16,9	1,22
Rioja, La	56	1.955	919	16.923	18,4	1,99	5	67	36	785	21,8	1,65
Ceuta	17	690	322	6.915	21,5	2,10	0	0	0	0	-	-
Melilla	13	689	345	8.449	24,5	1,96	2	82	51	1.220	23,9	1,50

NOTA: Se excluye la información de Centros Específicos de E. a Distancia y el alumnado de Educación a Distancia (en centros de "ESO, Bach y/o FP" y en centros Específicos de E. a Distancia).

(1) Número medio de profesores por unidad basado en equivalentes a tiempo completo.

(2) Incluye también los centros específicos de Educación Especial.

(3) En la Comunidad Foral de Navarra, adicionalmente funcionan 2 centros públicos de primer ciclo de Educación Infantil con 113 alumnos en proceso de comprobación de requisitos por parte del Departamento de Educación.

## B1.6. Centros, profesores, unidades/grupos, alumnado y ratios, por tipo de centro. Enseñanzas de Régimen General no universitarias

(conclusión)

	ADMINISTRACIÓN EDUCATIVA						RESTO DE CENTROS					
	Centros	Profesores	Unidad/Grupos	Alumnos	Alumnos/Unidad	Profes./Unidad (1)	Centros	Profesores	Unidad/Grupos	Alumnos	Alumnos/Unidad	Profes./Unidad (1)
<b>CENTROS DE E. PRIMARIA Y ESO</b>												
<b>TOTAL</b>	<b>585</b>	<b>18.056</b>	<b>8.986</b>	<b>158.174</b>	<b>17,6</b>	<b>1,91</b>	<b>1.490</b>	<b>50.794</b>	<b>28.740</b>	<b>649.855</b>	<b>22,6</b>	<b>1,53</b>
Andalucía	254	4.727	2.701	37.677	13,9	1,74	232	7.227	4.309	104.225	24,2	1,50
Aragón	29	1.272	695	11.640	16,7	1,62	44	1.545	896	19.752	22,0	1,50
Asturias, Principado de	14	317	115	1.170	10,2	2,32	30	951	510	11.105	21,8	1,61
Balears, Illes	3	136	54	1.055	-	-	66	2.282	1.065	24.325	22,8	1,82
Canarias	28	1.017	455	7.973	17,5	2,19	59	1.968	1.249	25.852	20,7	1,32
Cantabria	1	54	23	421	18,3	2,26	24	865	468	9.978	21,3	1,56
Castilla y León	21	600	277	3.816	13,8	1,95	74	2.417	1.407	30.245	21,5	1,46
Castilla-La Mancha	2	37	20	228	11,4	1,75	64	1.901	1.143	25.914	22,7	1,42
Cataluña	97	4.413	2.007	45.168	22,5	2,08	263	9.156	5.009	121.891	24,3	1,62
Comunitat Valenciana	7	233	124	2.159	17,4	1,82	190	6.403	3.300	77.609	23,5	1,66
Extremadura	0	0	0	0	-	-	34	893	587	12.202	20,8	1,33
Galicia	64	2.143	1.007	16.449	16,3	2,12	101	3.037	1.780	35.769	20,1	1,52
Madrid, Comunidad de	35	1.787	929	20.369	21,9	1,76	138	5.103	2.941	63.322	21,5	1,53
Murcia, Región de	5	216	96	1.896	19,8	1,98	59	2.372	1.253	28.891	23,1	1,71
Navarra, Comunidad Foral de	10	253	128	1.918	15,0	1,94	10	390	239	5.136	21,5	1,46
País Vasco	13	786	326	5.975	18,3	2,19	88	3.716	2.263	46.171	20,4	1,28
Rioja, La	2	65	29	260	9,0	1,88	9	352	204	4.345	21,3	1,47
Ceuta	0	0	0	0	-	-	4	170	91	2.325	25,5	1,62
Melilla	0	0	0	0	-	-	1	46	26	798	30,7	1,73
<b>CENTROS DE ESO Y/O BACHILLERATOS Y/O FP</b>												
<b>TOTAL</b>	<b>3.999</b>	<b>263.201</b>	<b>106.391</b>	<b>2.430.161</b>	<b>22,5</b>	<b>2,36</b>	<b>1.100</b>	<b>22.543</b>	<b>11.592</b>	<b>247.502</b>	<b>21,2</b>	<b>1,51</b>
Andalucía	889	53.621	20.964	515.696	24,4	2,53	208	3.673	2.071	47.901	23,1	1,46
Aragón	113	7.611	3.507	61.569	17,3	1,96	32	769	384	7.826	20,2	1,62
Asturias, Principado de	80	5.531	2.075	44.701	21,1	2,49	27	296	180	3.728	20,4	1,35
Balears, Illes	79	6.450	2.701	53.947	19,6	2,29	16	305	158	3.025	18,8	1,53
Canarias	197	13.568	5.731	119.207	20,8	2,32	29	553	278	5.172	18,6	1,48
Cantabria	55	4.256	1.459	30.490	20,4	2,76	16	218	115	2.174	18,6	1,48
Castilla y León	228	13.423	5.143	101.624	19,4	2,45	63	952	468	8.936	18,5	1,63
Castilla-La Mancha	251	13.864	6.629	131.953	19,5	1,92	21	276	195	3.668	18,1	1,13
Cataluña	581	38.153	13.771	371.870	26,9	2,61	174	4.558	1.981	47.977	24,2	1,80
Comunitat Valenciana	378	33.169	12.944	292.208	22,2	2,45	105	1.925	1.239	27.328	21,8	1,19
Extremadura	137	8.108	3.247	60.206	18,1	2,38	22	246	171	2.747	15,7	0,97
Galicia	273	14.401	6.335	127.831	19,5	2,26	67	964	517	9.838	18,6	1,50
Madrid, Comunidad de	347	23.339	11.127	281.868	24,9	1,96	157	4.309	1.928	39.714	20,4	1,67
Murcia, Región de	120	8.923	3.954	95.747	23,9	2,06	21	501	295	5.380	17,9	1,44
Navarra, Comunidad Foral de	64	4.251	1.492	32.237	21,3	2,81	21	492	245	5.278	21,5	1,60
País Vasco	165	11.122	3.880	77.870	19,7	2,67	117	2.439	1.329	26.074	19,5	1,34
Rioja, La	28	1.976	817	16.179	19,7	2,01	4	67	38	736	19,2	1,50
Ceuta	7	748	314	7.301	22,9	2,28	0	0	0	0	-	-
Melilla	7	687	301	7.657	25,1	2,20	0	0	0	0	-	-
<b>CENTROS DE E. PRIMARIA, ESO Y BACH. Y/O FP</b>												
<b>TOTAL</b>	<b>13</b>	<b>882</b>	<b>311</b>	<b>6.300</b>	<b>20,0</b>	<b>2,65</b>	<b>1.601</b>	<b>105.550</b>	<b>61.283</b>	<b>1.450.030</b>	<b>23,5</b>	<b>1,54</b>
Andalucía	0	0	0	0	-	-	246	13.667	8.180	198.848	24,2	1,50
Aragón	0	0	0	0	-	-	38	2.511	1.487	33.659	22,4	1,56
Asturias, Principado de	0	0	0	0	-	-	25	1.480	900	21.866	23,9	1,51
Balears, Illes	1	40	12	177	-	-	39	2.739	1.464	33.754	22,9	1,69
Canarias	2	72	24	374	-	-	42	2.715	1.632	36.635	22,4	1,53
Cantabria	0	0	0	0	-	-	17	995	570	12.115	20,8	1,59
Castilla y León	0	0	0	0	-	-	84	4.858	2.965	68.858	23,0	1,47
Castilla-La Mancha	0	0	0	0	-	-	34	1.749	1.125	26.782	23,1	1,37
Cataluña	6	435	148	3.247	21,9	2,74	237	16.964	8.938	227.821	25,4	1,72
Comunitat Valenciana	1	28	13	158	-	-	176	10.970	6.167	147.730	23,7	1,57
Extremadura	0	0	0	0	-	-	24	1.118	774	17.674	22,6	1,23
Galicia	0	0	0	0	-	-	70	3.657	2.210	48.302	21,5	1,48
Madrid, Comunidad de	1	95	20	302	14,5	4,25	377	29.034	17.063	391.301	22,8	1,58
Murcia, Región de	0	0	0	0	-	-	53	3.611	2.061	49.246	23,6	1,63
Navarra, Comunidad Foral de	0	0	0	0	-	-	20	1.545	893	23.337	26,0	1,51
País Vasco	1	132	56	1.313	23,4	2,20	104	6.953	4.277	98.702	22,9	1,12
Rioja, La	1	80	38	729	-	-	12	857	502	11.321	22,5	1,54
Ceuta	0	0	0	0	-	-	2	78	45	1.154	25,6	1,57
Melilla	0	0	0	0	-	-	1	49	30	925	30,8	1,63

(1) Número medio de profesores por unidad basado en equivalentes a tiempo completo.

**B1.7. Distribución porcentual de los centros según tamaño del centro (número de alumnos) por titularidad.  
Enseñanzas de Régimen General no universitarias**

	Total centros	Distribución porcentual							
		25 o menos	26-100	101-200	201-300	301-500	501-700	701-1.000	Más de 1.000
<b>TODOS LOS CENTROS</b>									
<b>TOTAL</b>	<b>28.572</b>	<b>10,3</b>	<b>30,0</b>	<b>13,4</b>	<b>10,6</b>	<b>17,0</b>	<b>8,4</b>	<b>5,8</b>	<b>4,6</b>
Andalucía	6.180	8,8	35,9	13,2	10,3	14,7	8,1	5,3	3,7
Aragón	872	21,1	28,0	10,9	8,3	13,5	10,1	4,5	3,7
Asturias, Principado de	493	6,7	30,2	17,6	12,2	17,8	6,9	4,7	3,9
Balears, Illes	646	7,0	29,1	12,7	12,5	20,4	7,3	6,7	4,3
Canarias	1.155	12,2	24,1	17,2	11,1	16,5	9,1	6,1	3,7
Cantabria	294	8,2	17,7	16,3	13,9	22,4	10,5	7,1	3,7
Castilla y León	1.576	18,1	32,0	15,0	8,2	13,2	6,3	4,6	2,5
Castilla-La Mancha	1.472	12,3	29,8	16,1	10,4	15,8	7,7	4,6	3,3
Cataluña	4.511	8,7	29,2	10,5	12,1	21,6	8,5	4,9	4,5
Comunitat Valenciana	2.787	6,3	28,4	12,5	11,5	20,5	9,0	6,1	5,7
Extremadura	890	22,1	30,1	15,4	9,1	13,4	4,7	3,3	1,9
Galicia	1.822	9,5	36,9	16,2	10,8	14,9	6,5	3,0	2,1
Madrid, Comunidad de	3.201	8,3	25,3	13,7	8,1	16,5	9,7	9,5	8,9
Murcia, Región de	825	3,5	22,4	15,6	15,3	17,9	9,9	8,5	6,8
Navarra, Comunidad Foral de	419	10,0	34,8	12,2	9,5	16,0	7,2	5,5	4,8
País Vasco	1.175	18,1	21,2	10,2	11,2	16,8	10,8	6,7	4,9
Rioja, La	181	6,6	31,5	14,4	10,5	18,2	7,2	7,2	4,4
Ceuta	38	0,0	15,8	13,2	5,3	26,3	21,1	5,3	13,2
Melilla	35	0,0	20,0	14,3	2,9	8,6	2,9	31,4	20,0
<b>CENTROS PÚBLICOS</b>									
<b>TOTAL</b>	<b>19.213</b>	<b>9,5</b>	<b>24,3</b>	<b>16,3</b>	<b>12,1</b>	<b>20,4</b>	<b>8,5</b>	<b>5,5</b>	<b>3,3</b>
Andalucía	3.723	5,1	23,2	17,6	14,0	19,8	10,1	6,3	3,8
Aragón	660	25,8	23,3	12,9	6,8	15,6	9,4	3,9	2,3
Asturias, Principado de	398	7,8	31,7	19,3	11,1	18,1	5,8	3,8	2,5
Balears, Illes	418	5,0	26,8	15,6	11,0	23,4	7,4	7,2	3,6
Canarias	871	11,9	18,8	20,4	11,7	18,4	9,3	6,5	2,9
Cantabria	205	6,8	15,1	17,1	14,6	25,4	10,2	7,8	2,9
Castilla y León	1.135	16,3	31,8	18,4	8,9	14,3	5,6	3,4	1,3
Castilla-La Mancha	1.186	11,2	27,4	18,9	10,6	16,4	7,8	4,6	3,2
Cataluña	3.244	9,0	27,2	11,2	13,8	24,5	7,9	3,9	2,5
Comunitat Valenciana	1.719	4,9	18,2	16,1	14,4	25,1	9,4	6,4	5,6
Extremadura	777	23,8	30,4	16,3	8,2	13,5	3,7	2,7	1,3
Galicia	1.323	9,1	34,1	19,1	10,1	16,9	6,3	2,8	1,6
Madrid, Comunidad de	1.699	4,1	14,0	18,6	10,3	25,3	11,5	10,7	5,5
Murcia, Región de	589	1,9	18,0	19,5	18,3	20,4	8,3	7,5	6,1
Navarra, Comunidad Foral de	327	10,4	36,4	12,2	8,3	19,0	7,0	4,6	2,1
País Vasco	768	23,2	20,4	11,5	11,5	18,2	9,2	4,8	1,2
Rioja, La	118	8,5	22,0	17,8	11,9	24,6	4,2	6,8	4,2
Ceuta	27	0,0	3,7	18,5	7,4	29,6	18,5	3,7	18,5
Melilla	26	0,0	3,8	19,2	3,8	11,5	3,8	34,6	23,1
<b>CENTROS PRIVADOS</b>									
<b>TOTAL</b>	<b>9.359</b>	<b>11,8</b>	<b>41,9</b>	<b>7,4</b>	<b>7,4</b>	<b>10,0</b>	<b>8,1</b>	<b>6,2</b>	<b>7,1</b>
Andalucía	2.457	14,2	55,2	6,7	4,6	6,9	5,1	3,9	3,5
Aragón	212	6,6	42,5	4,7	12,7	7,1	12,3	6,1	8,0
Asturias, Principado de	95	2,1	24,2	10,5	16,8	16,8	11,6	8,4	9,5
Balears, Illes	228	10,5	33,3	7,5	15,4	14,9	7,0	5,7	5,7
Canarias	284	13,0	40,1	7,4	9,2	10,6	8,5	4,9	6,3
Cantabria	89	11,2	23,6	14,6	12,4	15,7	11,2	5,6	5,6
Castilla y León	441	22,7	32,7	6,3	6,3	10,4	8,4	7,7	5,4
Castilla-La Mancha	286	16,8	39,9	4,5	9,4	13,3	7,7	4,9	3,5
Cataluña	1.267	7,9	34,4	8,5	7,7	14,3	9,9	7,6	9,7
Comunitat Valenciana	1.068	8,5	44,9	6,8	6,8	13,0	8,3	5,6	5,9
Extremadura	113	10,6	28,3	8,8	15,0	12,4	11,5	7,1	6,2
Galicia	499	10,6	44,3	8,6	12,8	9,8	7,0	3,4	3,4
Madrid, Comunidad de	1.502	13,1	38,1	8,1	5,5	6,5	7,7	8,1	12,8
Murcia, Región de	236	7,6	33,5	5,9	7,6	11,9	14,0	11,0	8,5
Navarra, Comunidad Foral de	92	8,7	29,3	12,0	14,1	5,4	7,6	8,7	14,1
País Vasco	407	8,4	22,8	7,9	10,6	14,1	13,9	10,4	11,9
Rioja, La	63	3,2	49,2	7,9	7,9	6,3	12,7	7,9	4,8
Ceuta	11	0,0	45,5	0,0	0,0	18,2	27,3	9,1	0,0
Melilla	9	0,0	66,7	0,0	0,0	0,0	0,0	22,2	11,1

NOTA: Se excluye la información de Centros Específicos de E. a Distancia y el alumnado de Educación a Distancia (en centros de "ESO, Bach y/o FP" y en centros Específicos de E. a Distancia).

## B1.8. Distribución porcentual de los centros según número de unidades/grupos, por tipo de centro. Enseñanzas de Régimen General no universitarias

(continúa)

	Total centros	Distribución porcentual										
		1	2-3	4-5	6-11	12-17	18-23	24-29	30-35	36-41	42-47	48 y más
<b>CENTROS DE E. INFANTIL</b>												
<b>TOTAL</b>	<b>9.114</b>	<b>8,1</b>	<b>45,4</b>	<b>24,1</b>	<b>21,4</b>	<b>0,9</b>	<b>0,1</b>	<b>0,0</b>	<b>0,0</b>	<b>0,0</b>	<b>0,0</b>	<b>0,0</b>
Andalucía	2.451	2,4	54,8	22,7	19,6	0,3	0,0	0,0	0,0	0,0	0,0	0,0
Aragón	308	29,9	38,6	17,9	13,6	0,0	0,0	0,0	0,0	0,0	0,0	0,0
Asturias, Principado de	88	6,8	45,5	20,5	26,1	1,1	0,0	0,0	0,0	0,0	0,0	0,0
Balears, Illes	203	2,5	38,9	33,0	25,6	0,0	0,0	0,0	0,0	0,0	0,0	0,0
Canarias	224	5,4	49,6	26,3	18,8	0,0	0,0	0,0	0,0	0,0	0,0	0,0
Cantabria	29	24,1	34,5	24,1	10,3	6,9	0,0	0,0	0,0	0,0	0,0	0,0
Castilla y León	445	17,3	53,7	18,4	10,6	0,0	0,0	0,0	0,0	0,0	0,0	0,0
Castilla-La Mancha	416	12,3	52,4	20,7	14,7	0,0	0,0	0,0	0,0	0,0	0,0	0,0
Cataluña	1.340	5,7	38,6	30,2	25,4	0,0	0,1	0,0	0,0	0,0	0,0	0,0
Comunitat Valenciana	854	2,6	45,3	29,4	22,1	0,4	0,2	0,0	0,0	0,0	0,0	0,0
Extremadura	245	35,5	39,2	13,1	12,2	0,0	0,0	0,0	0,0	0,0	0,0	0,0
Galicia	579	12,1	38,2	25,6	23,3	0,9	0,0	0,0	0,0	0,0	0,0	0,0
Madrid, Comunidad de	1.238	4,6	38,8	20,4	31,1	4,8	0,2	0,1	0,0	0,0	0,0	0,0
Murcia, Región de	163	1,8	41,7	28,2	27,6	0,6	0,0	0,0	0,0	0,0	0,0	0,0
Navarra, Comunidad Foral de	112	6,3	38,4	31,3	21,4	2,7	0,0	0,0	0,0	0,0	0,0	0,0
País Vasco	340	28,8	41,2	19,4	10,0	0,3	0,3	0,0	0,0	0,0	0,0	0,0
Rioja, La	62	4,8	35,5	38,7	21,0	0,0	0,0	0,0	0,0	0,0	0,0	0,0
Ceuta	7	0,0	57,1	14,3	28,6	0,0	0,0	0,0	0,0	0,0	0,0	0,0
Melilla	10	10,0	20,0	20,0	50,0	0,0	0,0	0,0	0,0	0,0	0,0	0,0
<b>CENTROS DE E. PRIMARIA</b>												
<b>TOTAL</b>	<b>10.192</b>	<b>1,4</b>	<b>6,4</b>	<b>5,9</b>	<b>36,1</b>	<b>16,5</b>	<b>25,8</b>	<b>5,9</b>	<b>1,5</b>	<b>0,4</b>	<b>0,1</b>	<b>0,0</b>
Andalucía	1.840	0,8	2,8	3,6	35,2	19,6	26,6	9,4	1,8	0,3	0,0	0,0
Aragón	293	1,0	8,9	5,5	30,4	16,7	27,0	8,5	1,7	0,3	0,0	0,0
Asturias, Principado de	218	3,7	11,5	9,6	33,9	18,8	18,3	4,1	0,0	0,0	0,0	0,0
Balears, Illes	230	0,0	5,2	3,5	35,2	14,3	35,7	5,2	0,9	0,0	0,0	0,0
Canarias	555	8,3	14,1	4,7	35,7	14,4	18,2	4,1	0,4	0,2	0,0	0,0
Cantabria	144	0,7	7,6	7,6	33,3	16,0	28,5	2,8	2,8	0,7	0,0	0,0
Castilla y León	633	1,6	14,2	13,4	37,4	12,0	15,8	4,7	0,6	0,0	0,2	0,0
Castilla-La Mancha	660	1,1	5,0	4,7	42,6	18,2	21,4	5,3	1,5	0,3	0,0	0,0
Cataluña	1.709	1,5	8,3	7,2	37,9	14,9	29,0	1,3	0,0	0,0	0,0	0,0
Comunitat Valenciana	1.031	0,0	2,1	2,1	37,6	14,6	35,0	6,5	1,6	0,3	0,1	0,0
Extremadura	409	2,2	11,7	11,5	45,2	13,0	13,4	2,4	0,5	0,0	0,0	0,0
Galicia	632	1,9	10,3	10,0	44,1	14,9	14,6	3,5	0,3	0,2	0,3	0,0
Madrid, Comunidad de	840	0,0	0,6	0,7	23,2	21,8	37,5	11,0	3,9	0,8	0,4	0,1
Murcia, Región de	391	0,3	2,8	4,3	44,5	15,9	24,3	6,6	1,0	0,3	0,0	0,0
Navarra, Comunidad Foral de	177	2,3	13,6	11,9	24,3	15,8	18,6	7,3	2,3	3,4	0,0	0,6
País Vasco	337	0,0	2,7	10,7	26,4	17,5	24,6	8,3	6,8	2,1	0,6	0,3
Rioja, La	61	0,0	1,6	1,6	34,4	14,8	36,1	9,8	1,6	0,0	0,0	0,0
Ceuta	17	0,0	0,0	0,0	17,6	17,6	35,3	29,4	0,0	0,0	0,0	0,0
Melilla	15	0,0	0,0	0,0	13,3	6,7	13,3	20,0	26,7	13,3	6,7	0,0
<b>CENTROS DE E. PRIMARIA Y ESO</b>												
<b>TOTAL</b>	<b>2.075</b>	<b>0,0</b>	<b>0,2</b>	<b>1,4</b>	<b>13,6</b>	<b>45,6</b>	<b>7,9</b>	<b>23,6</b>	<b>4,2</b>	<b>2,4</b>	<b>0,5</b>	<b>0,7</b>
Andalucía	486	0,0	0,6	4,1	34,2	38,7	5,3	14,4	0,8	1,6	0,0	0,2
Aragón	73	0,0	0,0	1,4	12,3	34,2	5,5	23,3	11,0	8,2	1,4	2,7
Asturias, Principado de	44	0,0	0,0	4,5	27,3	43,2	9,1	11,4	4,5	0,0	0,0	0,0
Balears, Illes	69	0,0	0,0	0,0	11,6	63,8	7,2	13,0	1,4	2,9	0,0	0,0
Canarias	87	0,0	0,0	0,0	10,3	47,1	5,7	24,1	5,7	4,6	0,0	2,3
Cantabria	25	0,0	0,0	0,0	12,0	36,0	16,0	32,0	0,0	4,0	0,0	0,0
Castilla y León	95	0,0	0,0	0,0	13,7	49,5	7,4	25,3	3,2	0,0	1,1	0,0
Castilla-La Mancha	66	0,0	0,0	0,0	3,0	65,2	0,0	30,3	0,0	1,5	0,0	0,0
Cataluña	360	0,0	0,0	0,3	3,4	46,8	12,3	31,4	3,1	2,0	0,3	0,6
Comunitat Valenciana	197	0,0	0,0	0,0	5,1	61,9	7,1	22,3	2,5	0,5	0,0	0,5
Extremadura	34	0,0	0,0	0,0	8,8	58,8	2,9	26,5	2,9	0,0	0,0	0,0
Galicia	165	0,0	0,0	1,2	8,5	53,9	12,7	21,2	0,6	1,8	0,0	0,0
Madrid, Comunidad de	173	0,0	0,6	1,2	5,2	36,4	9,2	28,3	11,0	5,2	1,2	1,7
Murcia, Región de	64	0,0	0,0	0,0	1,6	48,4	1,6	39,1	3,1	3,1	1,6	1,6
Navarra, Comunidad Foral de	20	0,0	0,0	5,0	30,0	20,0	5,0	25,0	5,0	5,0	5,0	0,0
País Vasco	101	0,0	0,0	0,0	3,0	27,7	7,9	28,7	24,8	3,0	3,0	2,0
Rioja, La	11	0,0	0,0	0,0	9,1	27,3	27,3	27,3	0,0	9,1	0,0	0,0
Ceuta	4	0,0	0,0	0,0	0,0	25,0	0,0	75,0	0,0	0,0	0,0	0,0
Melilla	1	0,0	0,0	0,0	0,0	0,0	0,0	100,0	0,0	0,0	0,0	0,0

NOTA: Se excluye la información de Centros Específicos de E. a Distancia.

**B1.8. Distribución porcentual de los centros según número de unidades/grupos, por tipo de centro. Enseñanzas de Régimen General no universitarias**

(conclusión)

Total centros	Distribución porcentual											
	1	2-3	4-5	6-11	12-17	18-23	24-29	30-35	36-41	42-47	48 y más	
<b>CENTROS DE ESO Y/O BACHILLERATOS Y/O FP</b>												
<b>TOTAL</b>	<b>5.099</b>	<b>0,6</b>	<b>3,5</b>	<b>5,7</b>	<b>15,6</b>	<b>14,4</b>	<b>15,5</b>	<b>14,9</b>	<b>10,7</b>	<b>7,6</b>	<b>4,6</b>	<b>6,8</b>
Andalucía	1.097	0,5	3,8	6,5	19,9	14,1	14,5	15,5	10,7	6,7	4,3	3,6
Aragón	145	0,7	2,1	10,3	11,7	7,6	9,0	16,6	15,9	4,8	8,3	13,1
Asturias, Principado de	107	0,9	5,6	6,5	14,0	15,0	19,6	12,1	10,3	10,3	0,9	4,7
Balears, Illes	95	2,1	3,2	2,1	10,5	8,4	8,4	17,9	13,7	7,4	11,6	14,7
Canarias	226	0,4	2,2	2,2	8,4	14,2	17,3	19,0	13,7	11,1	3,5	8,0
Cantabria	71	0,0	11,3	8,5	5,6	8,5	15,5	16,9	16,9	9,9	5,6	1,4
Castilla y León	291	0,7	4,8	9,3	19,9	17,5	15,1	11,0	7,6	6,5	3,4	4,1
Castilla-La Mancha	272	0,4	3,7	7,0	16,2	11,0	10,7	14,0	15,1	7,7	4,0	10,3
Cataluña	755	0,3	3,4	4,7	14,7	19,7	22,1	15,1	7,4	5,1	2,5	5,0
Comunitat Valenciana	483	0,6	2,1	6,0	9,7	8,9	14,3	13,3	9,7	11,4	9,3	14,7
Extremadura	159	0,0	3,8	1,9	20,8	17,0	17,0	14,5	10,1	8,2	3,1	3,8
Galicia	340	0,9	3,5	4,7	18,0	18,3	20,6	15,3	8,0	4,4	2,4	3,8
Madrid, Comunidad de	504	1,2	3,2	4,0	12,1	10,9	14,1	16,1	15,9	8,5	6,3	7,7
Murcia, Región de	141	0,0	0,0	2,8	9,2	9,2	9,2	17,7	13,5	19,9	5,7	12,8
Navarra, Comunidad Foral de	85	1,2	1,2	5,9	24,7	16,5	11,8	17,6	7,1	9,4	2,4	2,4
País Vasco	282	1,4	6,0	7,8	20,2	21,6	13,8	11,7	7,1	4,6	1,4	4,3
Rioja, La	32	0,0	6,3	9,4	18,8	6,3	9,4	12,5	6,3	9,4	3,1	18,8
Ceuta	7	0,0	0,0	0,0	0,0	14,3	0,0	0,0	14,3	0,0	28,6	42,9
Melilla	7	0,0	0,0	0,0	0,0	0,0	0,0	0,0	14,3	28,6	28,6	28,6
<b>CENTROS DE E. PRIMARIA, ESO Y/O BACHILLERATOS Y/O FP</b>												
<b>TOTAL</b>	<b>1.614</b>	<b>0,0</b>	<b>0,0</b>	<b>0,0</b>	<b>0,8</b>	<b>10,8</b>	<b>7,3</b>	<b>9,8</b>	<b>23,0</b>	<b>9,1</b>	<b>15,4</b>	<b>24,0</b>
Andalucía	246	0,0	0,0	0,0	0,4	17,1	9,8	13,8	21,1	10,6	11,4	15,9
Aragón	38	0,0	0,0	0,0	0,0	2,6	13,2	7,9	26,3	5,3	26,3	18,4
Asturias, Principado de	25	0,0	0,0	0,0	0,0	8,0	8,0	12,0	28,0	8,0	24,0	12,0
Balears, Illes	40	0,0	0,0	0,0	0,0	25,0	2,5	10,0	25,0	7,5	7,5	22,5
Canarias	44	0,0	0,0	0,0	2,3	13,6	9,1	13,6	11,4	9,1	18,2	22,7
Cantabria	17	0,0	0,0	0,0	0,0	17,6	17,6	0,0	11,8	11,8	29,4	11,8
Castilla y León	84	0,0	0,0	0,0	2,4	9,5	8,3	4,8	35,7	10,7	9,5	19,0
Castilla-La Mancha	34	0,0	0,0	0,0	2,9	11,8	8,8	5,9	32,4	14,7	11,8	11,8
Cataluña	243	0,0	0,0	0,0	0,9	7,5	3,5	10,1	28,1	9,2	18,0	22,8
Comunitat Valenciana	177	0,0	0,0	0,0	0,0	14,1	10,2	10,7	22,0	7,9	21,5	13,6
Extremadura	24	0,0	0,0	0,0	0,0	12,5	8,3	16,7	29,2	8,3	12,5	12,5
Galicia	70	0,0	0,0	0,0	1,4	21,4	10,0	15,7	17,1	8,6	14,3	11,4
Madrid, Comunidad de	378	0,0	0,0	0,0	0,5	6,6	4,8	7,7	18,5	7,9	14,8	39,2
Murcia, Región de	53	0,0	0,0	0,0	1,9	9,4	3,8	9,4	22,6	13,2	13,2	26,4
Navarra, Comunidad Foral de	20	0,0	0,0	0,0	5,0	10,0	0,0	0,0	25,0	0,0	20,0	40,0
País Vasco	105	0,0	0,0	0,0	0,0	2,9	11,4	7,6	23,8	10,5	11,4	32,4
Rioja, La	13	0,0	0,0	0,0	0,0	0,0	0,0	15,4	30,8	15,4	23,1	15,4
Ceuta	2	0,0	0,0	0,0	0,0	50,0	0,0	0,0	50,0	0,0	0,0	0,0
Melilla	1	0,0	0,0	0,0	0,0	0,0	0,0	0,0	100,0	0,0	0,0	0,0
<b>CENTROS ESPECÍFICOS DE EDUCACIÓN ESPECIAL</b>												
<b>TOTAL</b>	<b>478</b>	<b>2,9</b>	<b>6,5</b>	<b>14,9</b>	<b>35,8</b>	<b>20,7</b>	<b>11,1</b>	<b>5,0</b>	<b>1,9</b>	<b>1,0</b>	<b>0,2</b>	<b>0,0</b>
Andalucía	60	3,3	15,0	20,0	23,3	26,7	8,3	1,7	1,7	0,0	0,0	0,0
Aragón	15	0,0	0,0	13,3	53,3	20,0	13,3	0,0	0,0	0,0	0,0	0,0
Asturias, Principado de	11	0,0	0,0	9,1	45,5	18,2	0,0	0,0	9,1	9,1	9,1	0,0
Balears, Illes	9	11,1	0,0	22,2	11,1	33,3	11,1	0,0	11,1	0,0	0,0	0,0
Canarias	19	0,0	21,1	15,8	31,6	10,5	15,8	5,3	0,0	0,0	0,0	0,0
Cantabria	8	12,5	0,0	25,0	12,5	25,0	25,0	0,0	0,0	0,0	0,0	0,0
Castilla y León	28	10,7	10,7	21,4	32,1	21,4	3,6	0,0	0,0	0,0	0,0	0,0
Castilla-La Mancha	24	4,2	0,0	25,0	33,3	16,7	8,3	12,5	0,0	0,0	0,0	0,0
Cataluña	104	1,0	0,0	18,3	42,3	14,4	12,5	7,7	1,0	2,9	0,0	0,0
Comunitat Valenciana	45	0,0	6,7	6,7	48,9	22,2	11,1	2,2	2,2	0,0	0,0	0,0
Extremadura	19	10,5	0,0	21,1	42,1	21,1	5,3	0,0	0,0	0,0	0,0	0,0
Galicia	36	5,6	13,9	16,7	44,4	13,9	2,8	2,8	0,0	0,0	0,0	0,0
Madrid, Comunidad de	68	1,5	5,9	1,5	33,8	27,9	14,7	8,8	4,4	1,5	0,0	0,0
Murcia, Región de	13	0,0	7,7	15,4	30,8	15,4	15,4	15,4	0,0	0,0	0,0	0,0
Navarra, Comunidad Foral de	5	0,0	0,0	20,0	0,0	40,0	40,0	0,0	0,0	0,0	0,0	0,0
País Vasco	10	0,0	20,0	10,0	10,0	40,0	20,0	0,0	0,0	0,0	0,0	0,0
Rioja, La	2	0,0	0,0	0,0	50,0	0,0	0,0	0,0	50,0	0,0	0,0	0,0
Ceuta	1	0,0	0,0	0,0	0,0	0,0	0,0	100,0	0,0	0,0	0,0	0,0
Melilla	1	0,0	0,0	0,0	0,0	0,0	100,0	0,0	0,0	0,0	0,0	0,0

NOTA: Se excluye la información de Centros Específicos de E. a Distancia.

## B1.9. Centros docentes por tipo de centro y tamaño de municipio. Enseñanzas de Régimen General no universitarias

	Total centros	Centros E. Infantil	Centros E. Primaria	Centros E. Primaria y ESO	Centros ESO y/o Bachilleratos y/o FP	Centros E. Primaria, ESO y Bach/FP	Centros Específicos E. Especial
<b>NÚMERO DE CENTROS POR TAMAÑO DE MUNICIPIO</b>							
<b>TODOS LOS CENTROS</b>	<b>28.572</b>	<b>9.114</b>	<b>10.192</b>	<b>2.075</b>	<b>5.099</b>	<b>1.614</b>	<b>478</b>
Hasta 1.000 habitantes	2.058	531	1.291	133	79	12	12
De 1.001 a 2.000 habitantes	1.620	547	769	133	153	11	7
De 2.001 a 5.000 habitantes	2.659	901	1.036	166	511	35	10
De 5.001 a 10.000 habitantes	2.558	774	977	147	580	55	25
De 10.001 a 25.000 habitantes	3.846	1.163	1.400	284	767	183	49
De 25.001 a 100.000 habitantes	6.359	1.989	2.155	499	1.202	374	140
De 100.001 a 500.000 habitantes	5.760	1.799	1.709	434	1.159	526	133
Más de 500.000 habitantes	3.712	1.410	855	279	648	418	102
<b>CENTROS PÚBLICOS</b>	<b>19.213</b>	<b>4.608</b>	<b>9.713</b>	<b>586</b>	<b>4.095</b>	<b>13</b>	<b>198</b>
Hasta 1.000 habitantes	1.984	500	1.281	126	71	0	6
De 1.001 a 2.000 habitantes	1.559	524	761	127	144	2	1
De 2.001 a 5.000 habitantes	2.427	811	1.004	121	487	3	1
De 5.001 a 10.000 habitantes	2.042	545	928	30	531	0	8
De 10.001 a 25.000 habitantes	2.667	569	1.347	41	686	1	23
De 25.001 a 100.000 habitantes	3.941	748	2.050	55	1.012	1	75
De 100.001 a 500.000 habitantes	3.080	580	1.589	57	795	3	56
Más de 500.000 habitantes	1.513	331	753	29	369	3	28
<b>CENTROS PRIVADOS</b>	<b>9.359</b>	<b>4.506</b>	<b>479</b>	<b>1.489</b>	<b>1.004</b>	<b>1.601</b>	<b>280</b>
Hasta 1.000 habitantes	74	31	10	7	8	12	6
De 1.001 a 2.000 habitantes	61	23	8	6	9	9	6
De 2.001 a 5.000 habitantes	232	90	32	45	24	32	9
De 5.001 a 10.000 habitantes	516	229	49	117	49	55	17
De 10.001 a 25.000 habitantes	1.179	594	53	243	81	182	26
De 25.001 a 100.000 habitantes	2.418	1.241	105	444	190	373	65
De 100.001 a 500.000 habitantes	2.680	1.219	120	377	364	523	77
Más de 500.000 habitantes	2.199	1.079	102	250	279	415	74
<b>DISTRIBUCIÓN PORCENTUAL DE LOS CENTROS POR TAMAÑO DE MUNICIPIO</b>							
<b>TODOS LOS CENTROS</b>	<b>100,0</b>	<b>100,0</b>	<b>100,0</b>	<b>100,0</b>	<b>100,0</b>	<b>100,0</b>	<b>100,0</b>
Hasta 1.000 habitantes	7,2	5,8	12,7	6,4	1,5	0,7	2,5
De 1.001 a 2.000 habitantes	5,7	6,0	7,5	6,4	3,0	0,7	1,5
De 2.001 a 5.000 habitantes	9,3	9,9	10,2	8,0	10,0	2,2	2,1
De 5.001 a 10.000 habitantes	9,0	8,5	9,6	7,1	11,4	3,4	5,2
De 10.001 a 25.000 habitantes	13,5	12,8	13,7	13,7	15,0	11,3	10,3
De 25.001 a 100.000 habitantes	22,3	21,8	21,1	24,0	23,6	23,2	29,3
De 100.001 a 500.000 habitantes	20,2	19,7	16,8	20,9	22,7	32,6	27,8
Más de 500.000 habitantes	13,0	15,5	8,4	13,4	12,7	25,9	21,3
<b>CENTROS PÚBLICOS</b>	<b>100,0</b>	<b>100,0</b>	<b>100,0</b>	<b>100,0</b>	<b>100,0</b>	<b>100,0</b>	<b>100,0</b>
Hasta 1.000 habitantes	10,3	10,9	13,2	21,5	1,7	0,0	3,0
De 1.001 a 2.000 habitantes	8,1	11,4	7,8	21,7	3,5	15,4	0,5
De 2.001 a 5.000 habitantes	12,6	17,6	10,3	20,6	11,9	23,1	0,5
De 5.001 a 10.000 habitantes	10,6	11,8	9,6	5,1	13,0	0,0	4,0
De 10.001 a 25.000 habitantes	13,9	12,3	13,9	7,0	16,8	7,7	11,6
De 25.001 a 100.000 habitantes	20,5	16,2	21,1	9,4	24,7	7,7	37,9
De 100.001 a 500.000 habitantes	16,0	12,6	16,4	9,7	19,4	23,1	28,3
Más de 500.000 habitantes	7,9	7,2	7,8	4,9	9,0	23,1	14,1
<b>CENTROS PRIVADOS</b>	<b>100,0</b>	<b>100,0</b>	<b>100,0</b>	<b>100,0</b>	<b>100,0</b>	<b>100,0</b>	<b>100,0</b>
Hasta 1.000 habitantes	0,8	0,7	2,1	0,5	0,8	0,7	2,1
De 1.001 a 2.000 habitantes	0,7	0,5	1,7	0,4	0,9	0,6	2,1
De 2.001 a 5.000 habitantes	2,5	2,0	6,7	3,0	2,4	2,0	3,2
De 5.001 a 10.000 habitantes	5,5	5,1	10,2	7,9	4,9	3,4	6,1
De 10.001 a 25.000 habitantes	12,6	13,2	11,1	16,3	8,1	11,4	9,3
De 25.001 a 100.000 habitantes	25,8	27,5	21,9	29,8	18,9	23,3	23,2
De 100.001 a 500.000 habitantes	28,6	27,1	25,1	25,3	36,3	32,7	27,5
Más de 500.000 habitantes	23,5	23,9	21,3	16,8	27,8	25,9	26,4

NOTA: Se excluye la información de Centros Específicos de E. a Distancia.



### B1.10. Distribución porcentual de los centros por tamaño de municipio y titularidad. Enseñanzas de Régimen General no universitarias

	Centros de E. Infantil y E. Primaria (1)					Resto de centros docentes (2)				
	Hasta 2.000 hab.	De 2.001 a 10.000 hab.	De 10.001 a 25.000 hab.	De 25.001 a 100.000 hab.	Más de 100.000 hab.	Hasta 2.000 hab.	De 2.001 a 10.000 hab.	De 10.001 a 25.000 hab.	De 25.001 a 100.000 hab.	Más de 100.000 hab.
<b>TODOS LOS CENTROS</b>										
<b>TOTAL</b>	<b>15,9</b>	<b>18,7</b>	<b>13,3</b>	<b>21,7</b>	<b>30,3</b>	<b>3,8</b>	<b>16,9</b>	<b>13,9</b>	<b>23,9</b>	<b>41,5</b>
Andalucía	6,6	17,7	17,5	24,0	34,1	1,1	18,3	16,1	21,0	43,5
Aragón	39,5	14,8	11,4	5,5	28,8	7,6	20,2	13,6	8,6	50,0
Asturias, Principado de	35,7	22,0	4,6	11,4	26,3	11,9	21,7	5,6	16,1	44,8
Balears, Illes	3,6	17,9	16,1	34,3	28,1	0,0	7,6	11,8	36,1	44,4
Canarias	2,2	15,6	22,5	24,2	35,5	0,0	10,0	18,0	25,6	46,4
Cantabria	14,1	30,3	9,1	21,7	24,7	4,2	21,9	14,6	22,9	36,5
Castilla y León	32,4	22,2	6,8	16,3	22,3	9,9	22,3	6,2	22,1	39,5
Castilla-La Mancha	23,1	29,7	13,5	26,8	6,9	7,0	30,3	15,5	38,2	9,1
Cataluña	15,9	18,1	13,0	21,5	31,5	1,4	13,7	14,2	25,1	45,6
Comunitat Valenciana	9,0	15,4	15,9	33,6	26,0	2,0	13,0	16,7	34,5	33,8
Extremadura	44,0	26,2	6,1	16,3	7,4	10,4	35,6	8,9	27,7	17,3
Galicia	40,0	25,5	7,1	15,0	12,4	19,3	28,5	10,1	20,6	21,5
Madrid, Comunidad de	2,7	7,5	6,0	18,2	65,6	0,2	3,6	5,8	20,0	70,4
Murcia, Región de	14,1	23,3	24,9	23,9	13,8	2,4	20,3	28,5	30,4	18,4
Navarra, Comunidad Foral de	29,1	37,9	15,5	3,2	14,2	6,4	29,1	22,7	4,5	37,3
País Vasco	18,9	20,8	15,2	16,1	29,0	1,8	18,4	23,7	18,4	37,8
Rioja, La	14,9	26,1	13,4	0,0	45,5	6,4	29,8	19,1	0,0	44,7
Ceuta	0,0	0,0	0,0	100,0	0,0	0,0	0,0	0,0	100,0	0,0
Melilla	0,0	0,0	0,0	100,0	0,0	0,0	0,0	0,0	100,0	0,0
<b>CENTROS PÚBLICOS</b>										
<b>TOTAL</b>	<b>22,3</b>	<b>23,1</b>	<b>13,1</b>	<b>19,1</b>	<b>22,4</b>	<b>5,2</b>	<b>23,9</b>	<b>16,5</b>	<b>25,3</b>	<b>29,1</b>
Andalucía	11,0	25,5	18,5	22,1	22,9	1,7	26,2	18,8	22,6	30,7
Aragón	49,1	17,5	10,8	3,5	19,1	11,5	26,2	18,0	11,5	32,8
Asturias, Principado de	39,3	22,0	4,5	10,2	24,0	11,8	30,6	9,4	17,6	30,6
Balears, Illes	5,1	23,1	17,7	36,2	18,0	0,0	13,1	17,9	39,3	29,8
Canarias	2,7	19,8	23,5	25,8	28,1	0,0	13,0	20,4	28,7	38,0
Cantabria	18,2	33,8	9,5	22,3	16,2	3,5	29,8	19,3	26,3	21,1
Castilla y León	42,2	24,6	5,7	13,0	14,5	14,6	30,0	7,9	23,3	24,1
Castilla-La Mancha	28,6	33,0	11,7	21,6	5,1	8,0	35,9	15,6	32,8	7,6
Cataluña	20,9	21,3	13,2	19,3	25,3	2,0	20,6	18,3	26,1	33,0
Comunitat Valenciana	14,2	20,4	15,7	29,8	19,8	2,7	18,0	18,2	37,7	23,4
Extremadura	47,9	26,4	5,1	13,9	6,7	13,4	44,3	9,4	23,5	9,4
Galicia	49,3	27,0	5,4	9,9	8,4	21,6	35,2	11,3	19,3	12,6
Madrid, Comunidad de	4,5	10,9	7,2	18,0	59,4	0,0	6,3	6,6	20,6	66,5
Murcia, Región de	17,8	24,7	26,2	22,8	8,5	2,3	23,4	30,5	31,3	12,5
Navarra, Comunidad Foral de	33,3	38,3	12,6	2,7	13,0	9,1	36,4	19,7	6,1	28,8
País Vasco	24,5	22,4	14,2	13,4	25,5	2,7	19,6	28,3	22,8	26,6
Rioja, La	21,6	34,1	15,9	0,0	28,4	6,7	43,3	20,0	0,0	30,0
Ceuta	0,0	0,0	0,0	100,0	0,0	0,0	0,0	0,0	100,0	0,0
Melilla	0,0	0,0	0,0	100,0	0,0	0,0	0,0	0,0	100,0	0,0
<b>CENTROS PRIVADOS</b>										
<b>TOTAL</b>	<b>1,3</b>	<b>8,7</b>	<b>13,7</b>	<b>27,6</b>	<b>48,6</b>	<b>1,7</b>	<b>6,4</b>	<b>10,0</b>	<b>21,8</b>	<b>60,0</b>
Andalucía	0,3	6,5	16,2	26,8	50,3	0,0	3,8	11,1	18,2	66,9
Aragón	1,5	4,4	14,0	13,2	66,9	1,3	10,5	6,6	3,9	77,6
Asturias, Principado de	5,4	21,6	5,4	21,6	45,9	12,1	8,6	0,0	13,8	65,5
Balears, Illes	0,6	7,7	13,1	30,4	48,2	0,0	0,0	3,3	31,7	65,0
Canarias	0,5	2,4	19,4	19,4	58,3	0,0	1,4	11,0	16,4	71,2
Cantabria	2,0	20,0	8,0	20,0	50,0	5,1	10,3	7,7	17,9	59,0
Castilla y León	2,7	14,8	10,3	26,1	46,0	2,0	9,3	3,3	20,0	65,3
Castilla-La Mancha	0,0	15,6	21,1	48,6	14,7	2,9	8,8	14,7	58,8	14,7
Cataluña	0,1	7,9	12,3	28,4	51,2	0,4	3,6	8,1	23,7	64,2
Comunitat Valenciana	0,1	7,0	16,3	40,1	36,6	1,0	6,1	14,6	29,9	48,3
Extremadura	3,3	23,3	16,7	41,7	15,0	1,9	11,3	7,5	39,6	39,6
Galicia	13,3	21,2	12,1	29,7	23,7	14,5	14,5	7,6	23,4	40,0
Madrid, Comunidad de	0,0	2,7	4,4	18,5	74,4	0,4	1,8	5,3	19,6	73,0
Murcia, Región de	3,2	19,1	21,0	27,4	29,3	2,5	15,2	25,3	29,1	27,8
Navarra, Comunidad Foral de	6,3	35,4	31,3	6,3	20,8	2,3	18,2	27,3	2,3	50,0
País Vasco	2,1	16,0	18,0	24,2	39,7	0,9	17,4	19,7	14,6	47,4
Rioja, La	2,2	10,9	8,7	0,0	78,3	5,9	5,9	17,6	0,0	70,6
Ceuta	0,0	0,0	0,0	100,0	0,0	0,0	0,0	0,0	100,0	0,0
Melilla	0,0	0,0	0,0	100,0	0,0	0,0	0,0	0,0	100,0	0,0

NOTA: Se excluye la información de Centros Específicos de E. a Distancia.

(1) Se consideran los centros de "E. Infantil", centros de "E. Primaria" y los centros de "E. Primaria y ESO".

(2) Se consideran los centros de "ESO y/o Bachillerato y/o FP", los de "E. Primaria, ESO y Bachillerato/FP" y los centros "Específicos de E. Especial".

**B1.11. Número medio de alumnos y de unidades/grupos por centro, según tipo de centro y tamaño de municipio.  
Enseñanzas de Régimen General no universitarias**

	Total de centros	Centros E. Infantil	Centros E. Primaria	Centros E. Primaria y ESO	Centros ESO y/o Bachilleratos y/o FP	Centros E. Primaria, ESO y Bach./FP	Centros Específicos E. Especial
<b>NÚMERO MEDIO DE ALUMNOS POR CENTRO</b>							
<b>TODOS LOS CENTROS</b>							
<b>TOTAL</b>	<b>283</b>	<b>50</b>	<b>260</b>	<b>389</b>	<b>525</b>	<b>902</b>	<b>64</b>
Hasta 1.000 habitantes	57	17	58	124	155	438	42
De 1.001 a 2.000 habitantes	96	20	117	154	175	633	35
De 2.001 a 5.000 habitantes	176	35	216	292	276	703	27
De 5.001 a 10.000 habitantes	257	52	287	352	435	568	59
De 10.001 a 25.000 habitantes	308	55	316	392	562	737	41
De 25.001 a 100.000 habitantes	345	57	332	462	658	891	68
De 100.001 a 500.000 habitantes	349	56	320	452	581	924	69
Más de 500.000 habitantes	348	60	328	478	541	1.039	73
<b>CENTROS PÚBLICOS</b>							
<b>TOTAL</b>	<b>283</b>	<b>54</b>	<b>264</b>	<b>270</b>	<b>598</b>	<b>485</b>	<b>79</b>
Hasta 1.000 habitantes	54	15	58	118	158	-	62
De 1.001 a 2.000 habitantes	93	19	117	147	179	768	32
De 2.001 a 5.000 habitantes	173	35	218	293	278	485	19
De 5.001 a 10.000 habitantes	274	59	293	449	456	-	97
De 10.001 a 25.000 habitantes	338	71	319	341	605	302	48
De 25.001 a 100.000 habitantes	391	77	339	443	748	641	76
De 100.001 a 500.000 habitantes	385	78	328	367	747	145	92
Más de 500.000 habitantes	382	89	344	574	728	644	92
<b>CENTROS PRIVADOS</b>							
<b>TOTAL</b>	<b>282</b>	<b>45</b>	<b>195</b>	<b>436</b>	<b>228</b>	<b>906</b>	<b>53</b>
Hasta 1.000 habitantes	134	47	59	220	122	438	23
De 1.001 a 2.000 habitantes	162	36	87	299	101	604	35
De 2.001 a 5.000 habitantes	213	35	136	288	236	723	28
De 5.001 a 10.000 habitantes	189	37	171	327	215	568	42
De 10.001 a 25.000 habitantes	240	38	223	400	193	739	35
De 25.001 a 100.000 habitantes	270	45	197	464	177	892	58
De 100.001 a 500.000 habitantes	308	46	207	464	219	928	53
Más de 500.000 habitantes	324	50	214	467	293	1.042	65
<b>NÚMERO MEDIO DE UNIDADES/GRUPOS POR CENTRO (1)</b>							
<b>TODOS LOS CENTROS</b>							
<b>TOTAL</b>	<b>13,7</b>	<b>4,0</b>	<b>13,3</b>	<b>18,2</b>	<b>23,2</b>	<b>38,5</b>	<b>11,4</b>
Hasta 1.000 habitantes	5,0	1,8	5,4	10,3	9,3	24,1	11,1
De 1.001 a 2.000 habitantes	7,0	2,1	8,8	11,3	10,5	31,9	7,7
De 2.001 a 5.000 habitantes	10,1	3,1	12,6	16,3	14,1	32,4	5,4
De 5.001 a 10.000 habitantes	13,3	4,2	14,9	17,4	20,5	27,9	10,1
De 10.001 a 25.000 habitantes	14,9	4,4	15,5	17,9	24,9	33,5	7,5
De 25.001 a 100.000 habitantes	16,0	4,4	15,7	20,1	28,5	38,6	12,3
De 100.001 a 500.000 habitantes	16,0	4,4	15,2	20,0	24,8	38,4	12,6
Más de 500.000 habitantes	15,8	4,6	15,2	21,0	22,5	43,4	11,7
<b>CENTROS PÚBLICOS</b>							
<b>TOTAL</b>	<b>14,1</b>	<b>4,4</b>	<b>13,5</b>	<b>15,4</b>	<b>26,2</b>	<b>23,9</b>	<b>15,0</b>
Hasta 1.000 habitantes	4,9	1,7	5,4	10,2	9,5	-	17,0
De 1.001 a 2.000 habitantes	6,9	2,0	8,8	11,1	10,7	36	9,0
De 2.001 a 5.000 habitantes	10,0	3,2	12,7	16,6	14,2	27	4,0
De 5.001 a 10.000 habitantes	14,1	4,7	15,2	22,7	21,3	-	16,6
De 10.001 a 25.000 habitantes	16,3	5,6	15,7	17,2	26,7	20,0	8,9
De 25.001 a 100.000 habitantes	18,2	5,7	16,0	20,8	32,2	32,0	14,4
De 100.001 a 500.000 habitantes	17,9	5,9	15,6	17,8	31,5	10,7	17,5
Más de 500.000 habitantes	17,4	6,6	15,8	25,9	29,7	25,0	16,5
<b>CENTROS PRIVADOS</b>							
<b>TOTAL</b>	<b>13,3</b>	<b>3,6</b>	<b>10,0</b>	<b>19,3</b>	<b>10,7</b>	<b>38,6</b>	<b>8,9</b>
Hasta 1.000 habitantes	8,5	3,6	5,0	12,1	7,9	24,1	5,2
De 1.001 a 2.000 habitantes	9,6	2,9	5,9	14,7	6,8	31,1	7,5
De 2.001 a 5.000 habitantes	11,4	2,9	8,6	15,5	12,9	32,9	5,6
De 5.001 a 10.000 habitantes	10,2	3,0	9,8	16,0	11,2	27,9	7,0
De 10.001 a 25.000 habitantes	11,8	3,2	10,9	18,0	9,5	33,6	6,3
De 25.001 a 100.000 habitantes	12,8	3,6	10,0	20,0	8,7	38,6	9,8
De 100.001 a 500.000 habitantes	14,2	3,7	10,2	20,3	10,4	38,5	9,1
Más de 500.000 habitantes	14,9	3,9	10,7	20,5	12,9	43,5	9,9

NOTA: Se excluye la información de Centros Específicos de E. a Distancia y el alumnado de Educación a Distancia (en centros de "ESO, Bach y/o FP" y en centros Específicos de E. a Distancia).

(1) No se dispone de información completa de unidades en centros extranjeros.



**B1.12. Número medio de profesores y de alumnos por unidad/grupo, según tipo de centro y tamaño de municipio.  
Enseñanzas de Régimen General no universitarias**

	Total de centros	Centros E. Infantil	Centros E. Primaria	Centros E. Primaria y ESO	Centros ESO y/o Bachilleratos y/o FP	Centros E. Primaria, ESO y Bach./FP	Centros específicos E. Especial
<b>NÚMERO MEDIO DE PROFESORES POR UNIDAD/GRUPO (1) (2)</b>							
<b>TODOS LOS CENTROS</b>							
<b>TOTAL</b>	<b>1,94</b>	<b>1,61</b>	<b>1,75</b>	<b>1,82</b>	<b>2,42</b>	<b>1,71</b>	<b>1,75</b>
Hasta 1.000 habitantes	1,94	1,66	1,91	2,02	2,60	1,58	1,44
De 1.001 a 2.000 habitantes	1,95	1,57	1,83	1,92	2,77	1,79	1,46
De 2.001 a 5.000 habitantes	1,97	1,60	1,73	1,91	2,60	1,73	2,06
De 5.001 a 10.000 habitantes	1,98	1,61	1,71	1,84	2,50	1,68	1,77
De 10.001 a 25.000 habitantes	1,97	1,58	1,72	1,82	2,47	1,71	2,00
De 25.001 a 100.000 habitantes	1,96	1,58	1,75	1,81	2,42	1,70	1,76
De 100.001 a 500.000 habitantes	1,93	1,63	1,77	1,80	2,36	1,70	1,65
Más de 500.000 habitantes	1,86	1,67	1,70	1,77	2,28	1,73	1,82
<b>CENTROS PÚBLICOS</b>							
<b>TOTAL</b>	<b>2,05</b>	<b>1,72</b>	<b>1,76</b>	<b>2,01</b>	<b>2,47</b>	<b>2,84</b>	<b>1,85</b>
Hasta 1.000 habitantes	1,95	1,62	1,91	2,03	2,68	-	1,41
De 1.001 a 2.000 habitantes	1,97	1,58	1,84	1,93	2,81	2,30	2,11
De 2.001 a 5.000 habitantes	2,00	1,60	1,73	1,95	2,64	2,16	3,50
De 5.001 a 10.000 habitantes	2,03	1,65	1,71	1,91	2,53	-	2,02
De 10.001 a 25.000 habitantes	2,05	1,65	1,73	2,10	2,49	4,75	2,13
De 25.001 a 100.000 habitantes	2,06	1,70	1,75	2,04	2,43	2,41	1,86
De 100.001 a 500.000 habitantes	2,10	1,83	1,78	2,25	2,45	3,19	1,74
Más de 500.000 habitantes	2,04	2,01	1,72	1,91	2,40	3,60	1,99
<b>CENTROS PRIVADOS</b>							
<b>TOTAL</b>	<b>1,71</b>	<b>1,48</b>	<b>1,58</b>	<b>1,76</b>	<b>1,90</b>	<b>1,70</b>	<b>1,62</b>
Hasta 1.000 habitantes	1,69	1,96	1,58	1,85	1,70	1,58	1,52
De 1.001 a 2.000 habitantes	1,65	1,51	1,64	1,80	1,82	1,66	1,33
De 2.001 a 5.000 habitantes	1,69	1,59	1,57	1,79	1,62	1,70	1,94
De 5.001 a 10.000 habitantes	1,71	1,47	1,63	1,85	1,91	1,68	1,49
De 10.001 a 25.000 habitantes	1,71	1,48	1,52	1,77	2,08	1,71	1,83
De 25.001 a 100.000 habitantes	1,71	1,47	1,61	1,78	2,14	1,74	1,58
De 100.001 a 500.000 habitantes	1,68	1,47	1,60	1,74	1,76	1,70	1,53
Más de 500.000 habitantes	1,71	1,49	1,65	1,75	1,94	1,75	1,72
<b>NÚMERO MEDIO DE ALUMNOS POR UNIDAD/GRUPO</b>							
<b>TODOS LOS CENTROS</b>							
<b>TOTAL</b>	<b>20,3</b>	<b>12,5</b>	<b>19,5</b>	<b>21,4</b>	<b>22,4</b>	<b>23,3</b>	<b>5,6</b>
Hasta 1.000 habitantes	11,3	9,3	10,7	12,0	16,4	18,0	3,8
De 1.001 a 2.000 habitantes	13,6	9,5	13,3	13,6	16,4	19,7	4,5
De 2.001 a 5.000 habitantes	17,3	11,0	17,1	17,9	19,3	21,5	5,0
De 5.001 a 10.000 habitantes	19,2	12,4	19,2	20,2	21,0	20,2	5,9
De 10.001 a 25.000 habitantes	20,5	12,5	20,4	21,9	22,3	21,9	5,4
De 25.001 a 100.000 habitantes	21,2	13,1	21,2	23,0	22,8	23,0	5,5
De 100.001 a 500.000 habitantes	21,5	12,8	21,0	22,6	23,1	23,9	5,5
Más de 500.000 habitantes	21,7	13,1	21,6	22,7	23,8	23,8	6,2
<b>CENTROS PÚBLICOS</b>							
<b>TOTAL</b>	<b>20,0</b>	<b>12,4</b>	<b>19,5</b>	<b>17,6</b>	<b>22,5</b>	<b>20,0</b>	<b>5,3</b>
Hasta 1.000 habitantes	11,0	8,8	10,7	11,6	16,5	-	3,6
De 1.001 a 2.000 habitantes	13,4	9,3	13,3	13,2	16,5	21,3	3,6
De 2.001 a 5.000 habitantes	17,2	10,9	17,1	17,7	19,4	17,7	4,8
De 5.001 a 10.000 habitantes	19,3	12,4	19,3	19,8	21,1	-	5,8
De 10.001 a 25.000 habitantes	20,6	12,8	20,4	19,9	22,4	14,9	5,3
De 25.001 a 100.000 habitantes	21,3	13,5	21,2	21,3	22,9	-	5,3
De 100.001 a 500.000 habitantes	21,3	13,1	21,1	20,6	23,4	13,4	5,3
Más de 500.000 habitantes	21,8	13,5	21,8	22,2	24,2	25,4	5,6
<b>CENTROS PRIVADOS</b>							
<b>TOTAL</b>	<b>21,1</b>	<b>12,6</b>	<b>19,3</b>	<b>22,6</b>	<b>21,1</b>	<b>23,3</b>	<b>6,0</b>
Hasta 1.000 habitantes	15,7	13,0	11,7	18,1	15,4	18,0	4,4
De 1.001 a 2.000 habitantes	16,7	12,5	14,8	20,4	14,8	19,2	4,7
De 2.001 a 5.000 habitantes	18,6	11,8	15,9	18,5	18,2	21,8	5,1
De 5.001 a 10.000 habitantes	18,5	12,3	17,4	20,4	19,0	20,2	5,9
De 10.001 a 25.000 habitantes	20,3	12,1	20,4	22,2	20,2	21,9	5,5
De 25.001 a 100.000 habitantes	21,0	12,6	19,7	23,3	20,4	23,0	5,9
De 100.001 a 500.000 habitantes	21,6	12,5	20,3	22,9	21,0	23,9	5,8
Más de 500.000 habitantes	21,5	12,9	19,4	22,8	22,7	23,8	6,6

NOTA: Se excluye la información de Centros Específicos de E. a Distancia y el alumnado de Educación a Distancia (en centros de "ESO, Bach y/o FP" y en centros Específicos de E. a Distancia).

(1) El "número medio de profesores por unidad" no está calculado considerando el profesorado en equivalente a tiempo completo, sino en valores absolutos, a diferencia del calculado realizado para esta ratio en las tablas B1.5 y B1.6.

(2) No se incluye el profesorado de las Residencias Escolares ni el profesorado de Gabinetes/Centros de Actividades/Apoyo.

## B1.13. Datos básicos de "centros rurales agrupados" (1)

	Centros	Localidades	Unidades	Alumnos	Profesores	Centros con comedor	Centros con transporte
<b>TOTAL</b>	<b>713</b>	<b>2.277</b>	<b>6.994</b>	<b>71.009</b>	<b>12.499</b>	<b>350</b>	<b>344</b>
Andalucía	106	230	1.101	11.402	1.774	27	51
Aragón	73	300	919	7.934	1.436	23	29
Asturias, Principado de	22	71	168	1.682	376	7	18
Balears, Illes	-	-	-	-	-	-	-
Canarias (2)	24	124	216	2.412	407	18	18
Cantabria	4	8	25	272	53	2	4
Castilla y León	178	510	1.353	14.301	2.489	81	108
Castilla-La Mancha	78	255	829	7.491	1.546	18	53
Cataluña (3)	89	261	851	9.997	1.567	107	16
Comunitat Valenciana	45	142	554	5.258	998	36	19
Extremadura	40	131	408	3.608	717	13	16
Galicia	26	139	182	2.173	365	2	2
Madrid, Comunidad de	8	29	125	1.626	222	6	1
Murcia, Región de	8	28	105	1.251	217	2	1
Navarra, Comunidad Foral de	1	2	4	43	12	1	1
País Vasco	-	-	-	-	-	-	-
Rioja, La	11	47	154	1.559	320	7	7
Ceuta	-	-	-	-	-	-	-
Melilla	-	-	-	-	-	-	-

(1) Incluye la información de centros públicos que tienen unidades ubicadas en distintas localidades.

(2) En esta comunidad los centros rurales de cada localidad se consideran independientes, aunque existen centros que comparten recursos.

(3) En esta comunidad los centros rurales se consideran independientes, pero están agrupados en zonas rurales y comparten recursos.

Cada zona rural tiene un centro cabecera.

**B1.14. Distribución porcentual de los centros que imparten según tamaño del centro (número de alumnos). Enseñanzas de Régimen General no universitarias**

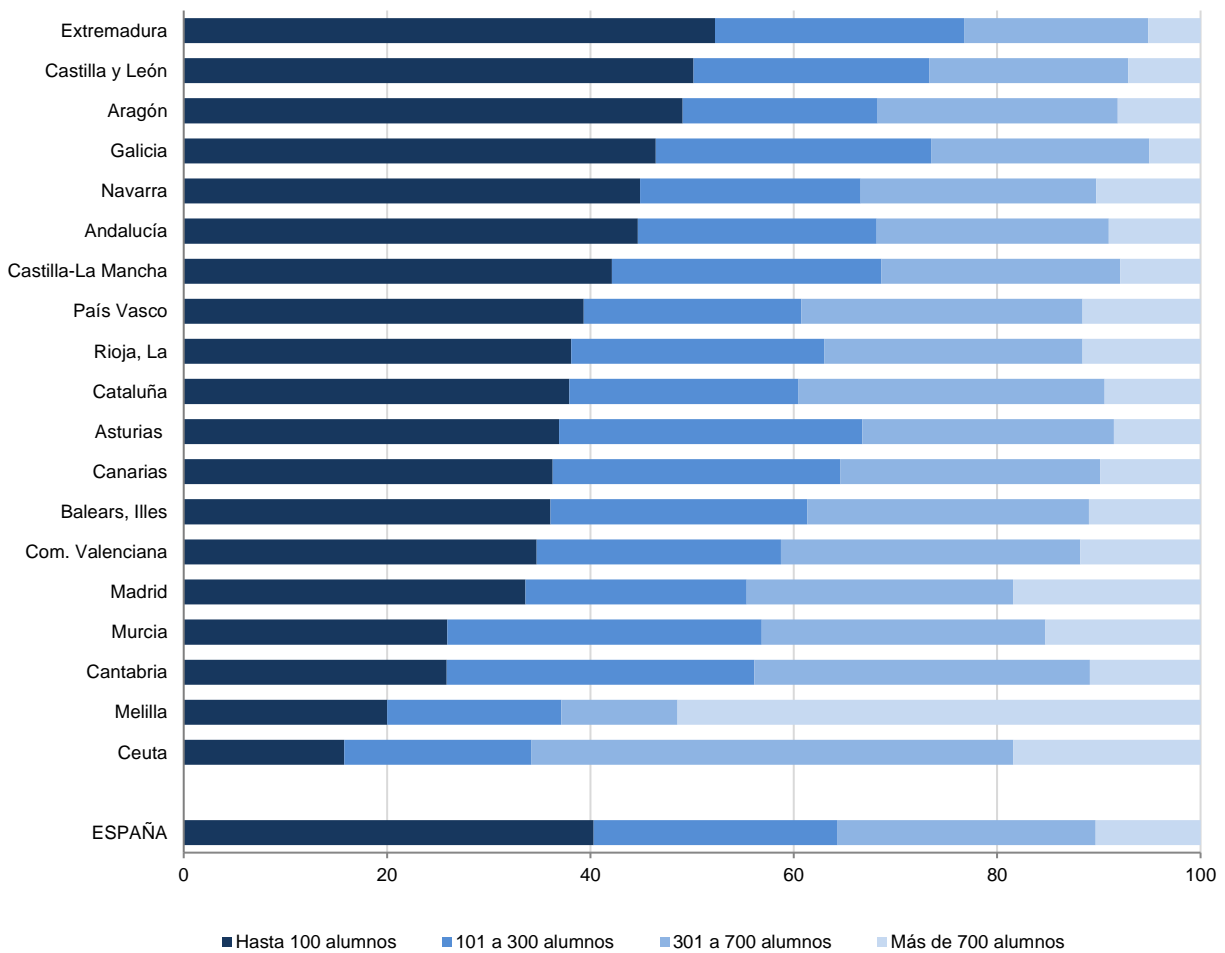

**B1.15. Porcentaje de centros públicos y privados según tamaño del centro (número de alumnos). Enseñanzas de Régimen General no universitarias**

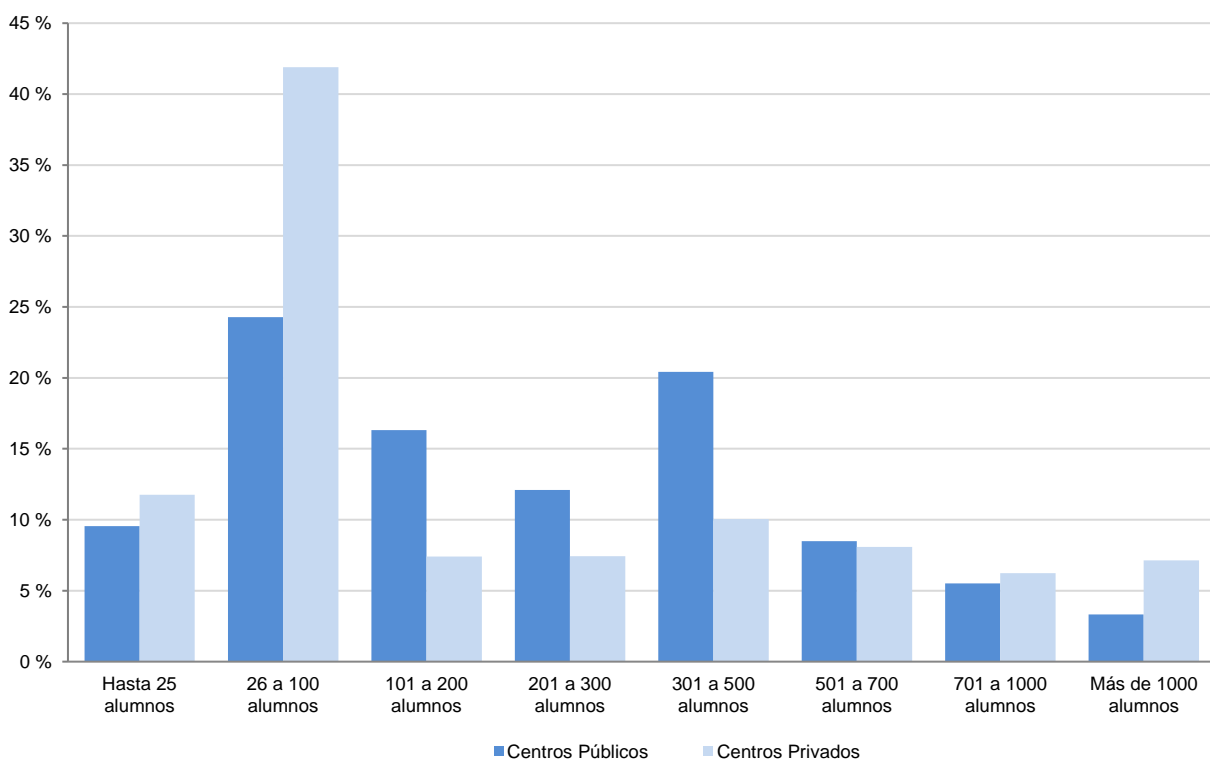

**B1.16. Número medio de alumnos por unidad/grupo en los centros de la Administración Educativa y en el resto de los centros. Enseñanzas de Régimen General no universitarias**

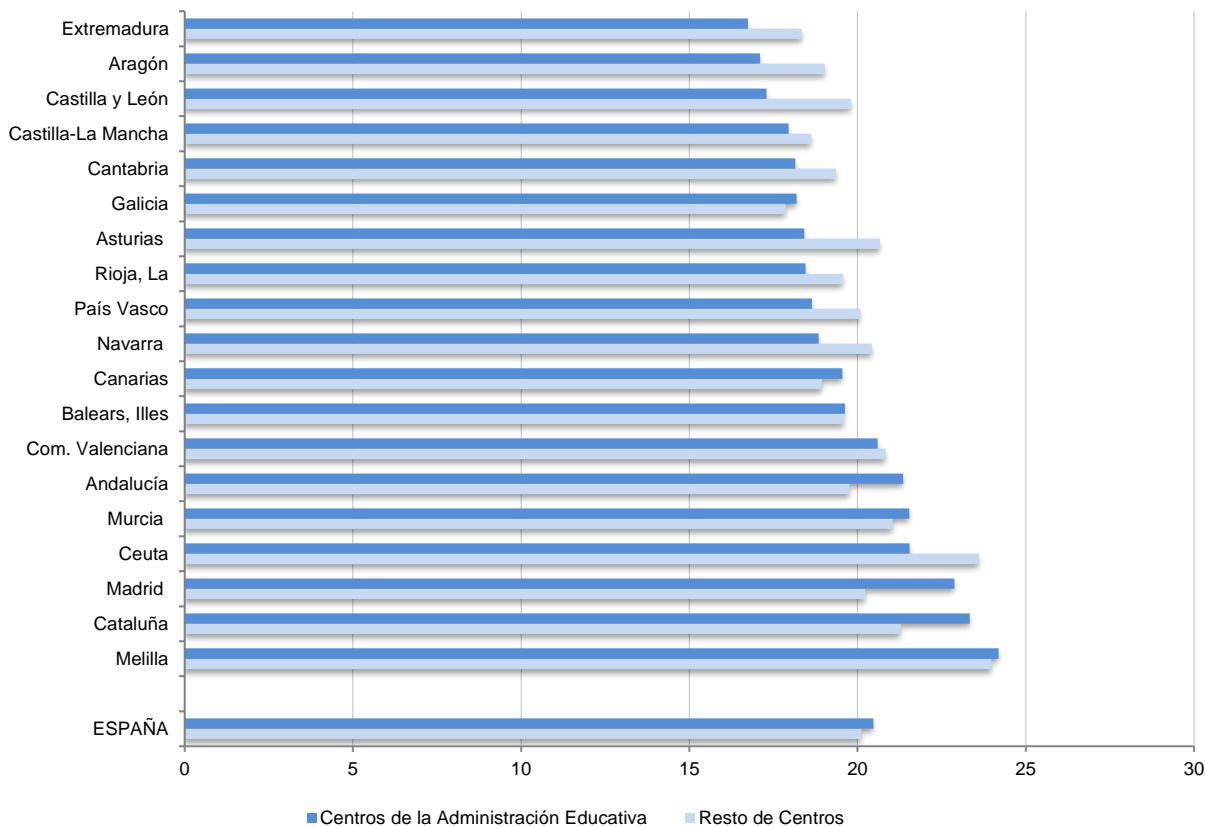

**B1.17. Número medio de profesores por unidad/grupo en los centros de la Administración Educativa y en el resto de los centros. Enseñanzas de Régimen General no universitarias**

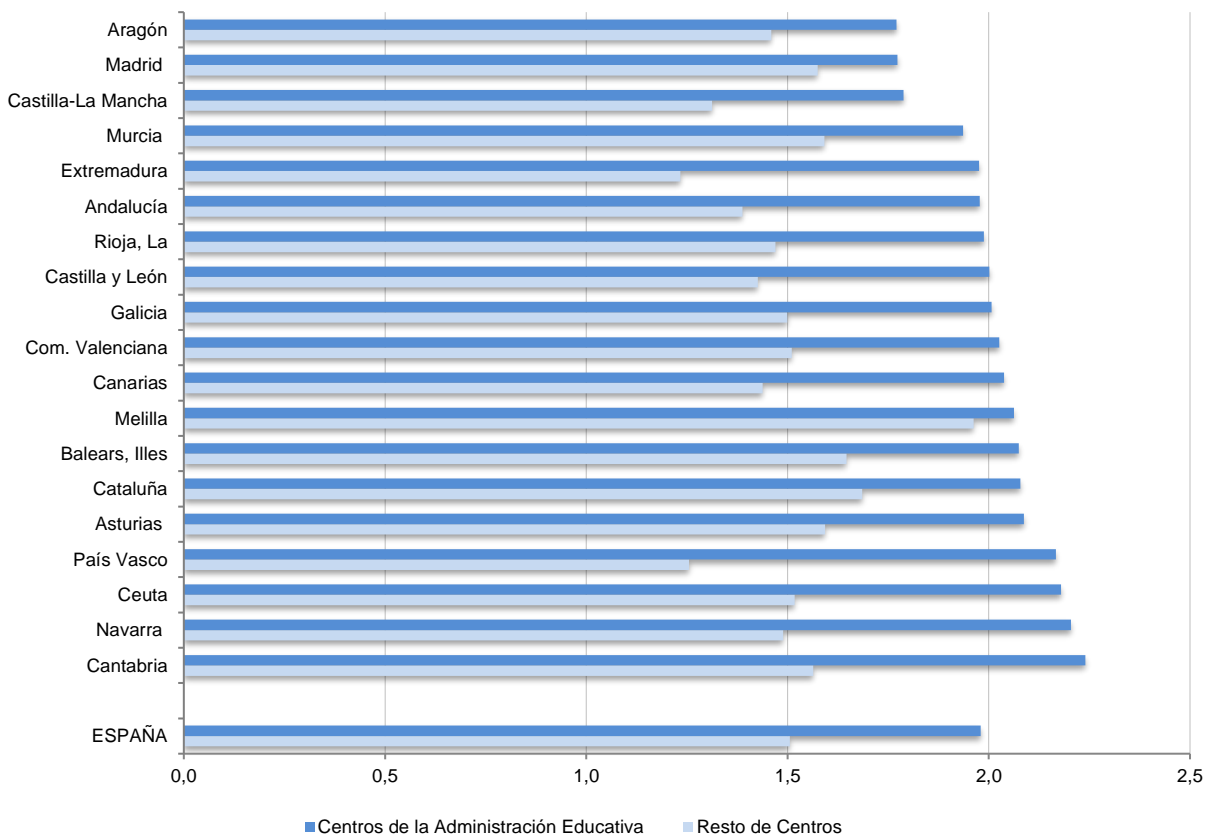

**B1.18. Número medio de alumnos y de profesores por unidad/grupo, por tamaño de municipio. Centros Públicos. Enseñanzas de Régimen General no universitarias**

**Alumnos por unidad**

**Profesores por unidad**

**Centros E. Primaria (1)**

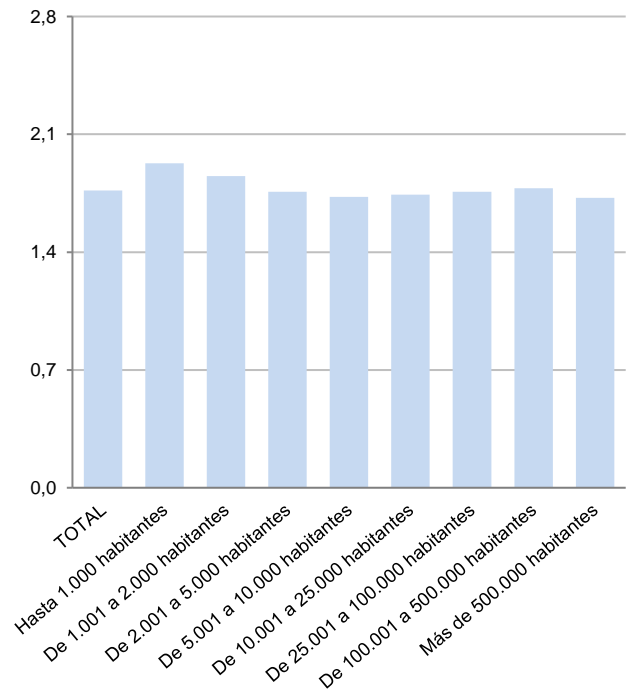
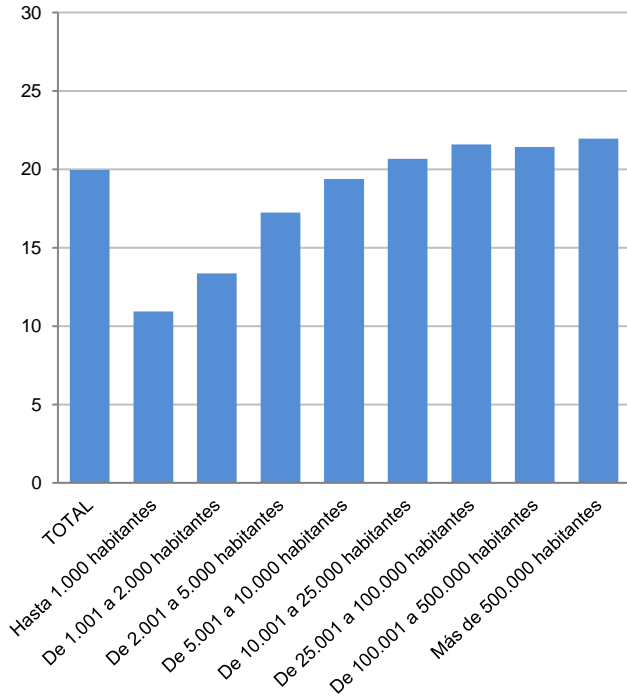

(1) Incluye también los centros que imparten E. Primaria y ESO.

**Centros ESO y/o Bachilleratos y/o FP**

