

## 24. LAS BECAS Y AYUDAS AL ESTUDIO

### **Contenido, notas explicativas y fuentes de información.**

---

Se facilita en este capítulo información estadística acerca de las becas y ayudas concedidas en el curso 1996-97 por el Ministerio de Educación y Cultura y por el Departamento de Educación, Universidades e Investigación del Gobierno Vasco, destinadas al alumnado de enseñanzas no obligatorias y de Educación Especial.

Para obtener una beca o ayuda al estudio es preciso cumplir los requisitos de carácter académico y económico que se fijan en las bases de las convocatorias de becas.

La beca puede comprender distintas clases de ayuda:

- Ayuda compensatoria, destinada a compensar a las familias con rentas más bajas por la no incorporación del estudiante al mercado laboral.
- *Ayudas al desplazamiento*, para gastos determinados por razón de la distancia entre el domicilio familiar del becario y el centro de estudio. Este desplazamiento debe llevar asociado la utilización de transporte interurbano.
- *Ayuda para el transporte urbano*, se concede sólo para becarios universitarios y está destinada a compensar los desplazamientos dentro del término municipal en que radica el centro de estudios.
- *Ayuda de transporte marítimo o aéreo*, se destina para facilitar los estudios de los alumnos con domicilio familiar en la España insular o en Ceuta o Melilla.
- *Ayuda de residencia*, para gastos derivados de la residencia del alumno durante el curso escolar fuera del domicilio familiar. Esta ayuda, al igual que la de transporte urbano, es incompatible con la ayuda de desplazamiento.
- *Ayuda a la enseñanza*, para gastos determinados por la condición jurídica del centro y de su régimen de financiación. Esta destinada a las enseñanzas secundarias post-obligatorias, a la formación profesional y a la educación infantil.
- *Ayuda para material didáctico y adquisición de libros*, para gastos por razón de material escolar necesario para los estudios.
- *Ayuda para proyecto fin de carrera*, destinada a los alumnos que están realizando el Proyecto Fin de Carrera en Enseñanzas Técnicas y en Escuelas de Arte. Esta ayuda sólo es compatible con la exención de precios por servicios académicos.
- *Exención de precios por servicios académicos* en la enseñanza universitaria.

Además, los alumnos con necesidades educativas especiales pueden recibir ayudas específicas para la reeducación pedagógica y del lenguaje.

La información estadística que se facilita es la siguiente:

- Para las enseñanzas no universitarias se facilitan por comunidad autónoma los datos de becarios e importes de las becas, así como algunos indicadores estadísticos derivados de dicha información. Esta información aparece en las tablas 24.1, 24.2 y 24.3 y en el gráfico 24.7.
- Para la enseñanza universitaria se facilita por universidad la información de becarios e importes de las becas y ayudas, acompañada también de algunos indicadores. Esta información aparece en las tablas 24.4 y 24.5 y en el gráfico 24.8.
- Por último en la tabla 24.6, se facilita el porcentaje de becarios que recibe cada clase de ayuda, por enseñanza.

#### *Fuentes de información:*

Los datos presentados proceden de la *información estadística de Becas y Ayudas al Estudio de la Convocatoria General* del Ministerio de Educación y Cultura que elabora la S.G. de Becas y Ayudas al Estudio de este Departamento, y de la información estadística *de Becas de Carácter General* que elabora el Departamento de Educación, Universidades e Investigación del Gobierno Vasco.

## 24.1 Becarios en enseñanzas no universitarias, por enseñanza

	TOTAL	Educación Infantil	Educación Especial	Bachilleratos (1)	F.P. I / C.F. Grado Medio / Mod. II	F.P. II / C.F. Grado Super./ Mod. III	Otras Enseñanzas Medias
<b>NÚMERO BECARIOS</b>							
<b>TOTAL</b>	<b>558.854</b>	<b>51.897</b>	<b>19.410</b>	<b>332.318</b>	<b>49.779</b>	<b>90.867</b>	<b>14.583</b>
Andalucía	151.599	10.232	3.495	94.930	14.382	23.159	5.401
Aragón	10.183	1.057	688	5.391	874	1.969	204
Asturias (Principado de)	14.056	980	175	9.850	705	2.031	315
Baleares (Islas)	4.964	973	894	2.536	192	327	42
Canarias	31.817	1.363	707	18.183	3.229	7.265	1.070
Cantabria	7.786	908	200	4.451	632	1.429	166
Castilla y León	31.348	2.679	878	20.473	2.185	4.663	470
Castilla-La Mancha	27.921	2.909	543	18.508	1.718	3.448	795
Cataluña	39.748	5.330	5.183	15.402	4.147	8.600	1.086
Comunidad Valenciana	57.953	5.941	893	31.612	6.864	10.351	2.292
Extremadura	25.793	1.845	609	18.283	1.938	2.839	279
Galicia	44.438	625	1.446	26.071	5.901	9.381	1.014
Madrid (Comunidad de)	35.602	2.885	1.790	22.024	2.255	5.980	668
Murcia (Región de)	22.549	2.953	1.071	13.077	1.648	3.338	462
Navarra (Comunidad Foral de)	4.562	632	176	1.861	766	1.078	49
País Vasco	44.935	10.252	539	27.515	2.040	4.399	190
Rioja (La)	2.312	280	84	1.255	194	461	38
Ceuta	753	43	35	476	89	103	7
Melilla	535	10	4	420	20	46	35
<b>DISTRIBUCIÓN PORCENTUAL POR ENSEÑANZA</b>							
<b>TOTAL</b>	<b>100,0</b>	<b>9,3</b>	<b>3,5</b>	<b>59,5</b>	<b>8,9</b>	<b>16,3</b>	<b>2,6</b>
Andalucía	100,0	6,7	2,3	62,6	9,5	15,3	3,6
Aragón	100,0	10,4	6,8	52,9	8,6	19,3	2,0
Asturias (Principado de)	100,0	7,0	1,2	70,1	5,0	14,4	2,2
Baleares (Islas)	100,0	19,6	18,0	51,1	3,9	6,6	0,8
Canarias	100,0	4,3	2,2	57,1	10,1	22,8	3,4
Cantabria	100,0	11,7	2,6	57,2	8,1	18,4	2,1
Castilla y León	100,0	8,5	2,8	65,3	7,0	14,9	1,5
Castilla-La Mancha	100,0	10,4	1,9	66,3	6,2	12,3	2,8
Cataluña	100,0	13,4	13,0	38,7	10,4	21,6	2,7
Comunidad Valenciana	100,0	10,3	1,5	54,5	11,8	17,9	4,0
Extremadura	100,0	7,2	2,4	70,9	7,5	11,0	1,1
Galicia	100,0	1,4	3,3	58,7	13,3	21,1	2,3
Madrid (Comunidad de)	100,0	8,1	5,0	61,9	6,3	16,8	1,9
Murcia (Región de)	100,0	13,1	4,7	58,0	7,3	14,8	2,0
Navarra (Comunidad Foral de)	100,0	13,9	3,9	40,8	16,8	23,6	1,1
País Vasco	100,0	22,8	1,2	61,2	4,5	9,8	0,4
Rioja (La)	100,0	12,1	3,6	54,3	8,4	19,9	1,6
Ceuta	100,0	5,7	4,6	63,2	11,8	13,7	0,9
Melilla	100,0	1,9	0,7	78,5	3,7	8,6	6,5
<b>DISTRIBUCIÓN PORCENTUAL POR COMUNIDAD AUTÓNOMA</b>							
<b>TOTAL</b>	<b>100,0</b>	<b>100,0</b>	<b>100,0</b>	<b>100,0</b>	<b>100,0</b>	<b>100,0</b>	<b>100,0</b>
Andalucía	27,1	19,7	18,0	28,6	28,9	25,5	37,0
Aragón	1,8	2,0	3,5	1,6	1,8	2,2	1,4
Asturias (Principado de)	2,5	1,9	0,9	3,0	1,4	2,2	2,2
Baleares (Islas)	0,9	1,9	4,6	0,8	0,4	0,4	0,3
Canarias	5,7	2,6	3,6	5,5	6,5	8,0	7,3
Cantabria	1,4	1,7	1,0	1,3	1,3	1,6	1,1
Castilla y León	5,6	5,2	4,5	6,2	4,4	5,1	3,2
Castilla-La Mancha	5,0	5,6	2,8	5,6	3,5	3,8	5,5
Cataluña	7,1	10,3	26,7	4,6	8,3	9,5	7,4
Comunidad Valenciana	10,4	11,4	4,6	9,5	13,8	11,4	15,7
Extremadura	4,6	3,6	3,1	5,5	3,9	3,1	1,9
Galicia	8,0	1,2	7,4	7,8	11,9	10,3	7,0
Madrid (Comunidad de)	6,4	5,6	9,2	6,6	4,5	6,6	4,6
Murcia (Región de)	4,0	5,7	5,5	3,9	3,3	3,7	3,2
Navarra (Comunidad Foral de)	0,8	1,2	0,9	0,6	1,5	1,2	0,3
País Vasco	8,0	19,8	2,8	8,3	4,1	4,8	1,3
Rioja (La)	0,4	0,5	0,4	0,4	0,4	0,5	0,3
Ceuta	0,1	0,1	0,2	0,1	0,2	0,1	0,0
Melilla	0,1	0,0	0,0	0,1	0,0	0,1	0,2

(1) Se incluye B.U.P. Y C.O.U., Bachillerato LOGSE, Bachillerato Experimental y Segundo ciclo de E.S.O., ya que en este curso no estaba implantado de forma generalizada.

## 24.2 Importes de las becas y ayudas al estudio en enseñanzas no universitarias, por enseñanza

	TOTAL	Educación Infantil	Educación Especial	Bachilleratos (1)	F.P. I / C.F. Grado Medio / Mod. II	F.P. II / C.F. Grado Super./ Mod. III	Otras Enseñanzas Medias
<b>IMPORTE DE LAS BECAS Y AYUDAS AL ESTUDIO (en miles de pesetas)</b>							
<b>TOTAL</b>	<b>31.969.754</b>	<b>2.267.370</b>	<b>1.889.474</b>	<b>13.947.611</b>	<b>2.827.393</b>	<b>9.905.712</b>	<b>1.132.194</b>
Andalucía	9.326.168	480.904	306.284	4.313.127	914.071	2.942.451	369.331
Aragón	590.105	49.679	62.715	234.040	57.588	171.444	14.639
Asturias (Principado de)	636.787	46.060	15.480	354.241	46.515	157.734	16.757
Baleares (Islas)	277.009	45.731	98.875	89.588	12.785	27.274	2.756
Canarias	2.663.826	64.061	83.140	983.721	296.112	1.132.224	104.568
Cantabria	408.510	42.676	19.146	164.556	37.589	129.368	15.175
Castilla y León	2.040.280	125.913	75.261	1.019.344	209.510	575.086	35.166
Castilla-La Mancha	1.622.248	136.723	45.365	801.218	151.755	410.063	77.124
Cataluña	2.536.848	250.510	546.870	701.578	166.186	781.249	90.455
Comunidad Valenciana	2.475.524	279.227	94.955	909.380	198.053	821.935	171.974
Extremadura	1.716.888	86.715	54.982	965.202	155.852	422.954	31.183
Galicia	2.714.611	29.375	149.642	1.153.920	304.405	1.000.160	77.109
Madrid (Comunidad de)	1.444.568	135.595	164.503	656.294	77.941	340.932	69.303
Murcia (Región de)	1.133.213	138.791	112.106	404.409	78.586	362.207	37.114
Navarra (Comunidad Foral de)	283.066	29.704	22.917	76.171	37.393	113.008	3.873
País Vasco	1.894.510	310.055	29.283	1.014.201	61.456	469.984	9.531
Rioja (La)	103.983	13.160	6.948	45.939	9.108	26.240	2.588
Ceuta	53.494	2.021	570	27.428	9.042	14.097	336
Melilla	48.116	470	432	33.254	3.446	7.302	3.212
<b>DISTRIBUCIÓN PORCENTUAL POR ENSEÑANZA</b>							
<b>TOTAL</b>	<b>100,0</b>	<b>7,1</b>	<b>5,9</b>	<b>43,6</b>	<b>8,8</b>	<b>31,0</b>	<b>3,5</b>
Andalucía	100,0	5,2	3,3	46,2	9,8	31,6	4,0
Aragón	100,0	8,4	10,6	39,7	9,8	29,1	2,5
Asturias (Principado de)	100,0	7,2	2,4	55,6	7,3	24,8	2,6
Baleares (Islas)	100,0	16,5	35,7	32,3	4,6	9,8	1,0
Canarias	100,0	2,4	3,1	36,9	11,1	42,5	3,9
Cantabria	100,0	10,4	4,7	40,3	9,2	31,7	3,7
Castilla y León	100,0	6,2	3,7	50,0	10,3	28,2	1,7
Castilla-La Mancha	100,0	8,4	2,8	49,4	9,4	25,3	4,8
Cataluña	100,0	9,9	21,6	27,7	6,6	30,8	3,6
Comunidad Valenciana	100,0	11,3	3,8	36,7	8,0	33,2	6,9
Extremadura	100,0	5,1	3,2	56,2	9,1	24,6	1,8
Galicia	100,0	1,1	5,5	42,5	11,2	36,8	2,8
Madrid (Comunidad de)	100,0	9,4	11,4	45,4	5,4	23,6	4,8
Murcia (Región de)	100,0	12,2	9,9	35,7	6,9	32,0	3,3
Navarra (Comunidad Foral de)	100,0	10,5	8,1	26,9	13,2	39,9	1,4
País Vasco	100,0	16,4	1,5	53,5	3,2	24,8	0,5
Rioja (La)	100,0	12,7	6,7	44,2	8,8	25,2	2,5
Ceuta	100,0	3,8	1,1	51,3	16,9	26,4	0,6
Melilla	100,0	1,0	0,9	69,1	7,2	15,2	6,7
<b>DISTRIBUCIÓN PORCENTUAL POR COMUNIDAD AUTÓNOMA</b>							
<b>TOTAL</b>	<b>100,0</b>	<b>100,0</b>	<b>100,0</b>	<b>100,0</b>	<b>100,0</b>	<b>100,0</b>	<b>100,0</b>
Andalucía	29,2	21,2	16,2	30,9	32,3	29,7	32,6
Aragón	1,8	2,2	3,3	1,7	2,0	1,7	1,3
Asturias (Principado de)	2,0	2,0	0,8	2,5	1,6	1,6	1,5
Baleares (Islas)	0,9	2,0	5,2	0,6	0,5	0,3	0,2
Canarias	8,3	2,8	4,4	7,1	10,5	11,4	9,2
Cantabria	1,3	1,9	1,0	1,2	1,3	1,3	1,3
Castilla y León	6,4	5,6	4,0	7,3	7,4	5,8	3,1
Castilla-La Mancha	5,1	6,0	2,4	5,7	5,4	4,1	6,8
Cataluña	7,9	11,0	28,9	5,0	5,9	7,9	8,0
Comunidad Valenciana	7,7	12,3	5,0	6,5	7,0	8,3	15,2
Extremadura	5,4	3,8	2,9	6,9	5,5	4,3	2,8
Galicia	8,5	1,3	7,9	8,3	10,8	10,1	6,8
Madrid (Comunidad de)	4,5	6,0	8,7	4,7	2,8	3,4	6,1
Murcia (Región de)	3,5	6,1	5,9	2,9	2,8	3,7	3,3
Navarra (Comunidad Foral de)	0,9	1,3	1,2	0,5	1,3	1,1	0,3
País Vasco	5,9	13,7	1,5	7,3	2,2	4,7	0,8
Rioja (La)	0,3	0,6	0,4	0,3	0,3	0,3	0,2
Ceuta	0,2	0,1	0,0	0,2	0,3	0,1	0,0
Melilla	0,2	0,0	0,0	0,2	0,1	0,1	0,3

(1) Se incluye B.U.P. Y C.O.U., Bachillerato LOGSE, Bachillerato Experimental y Segundo ciclo de E.S.O., ya que en este curso no estaba implantado de forma generalizada.

## 24.3 Porcentaje de becarios en enseñanza secundaria post-obligatoria y formación profesional

	TOTAL	Bachilleratos (1)	F.P. I / C.F. Grado Medio / Mod. II	F.P. II / C.F. Grado Super. / Mod. III
<b>TOTAL</b>	<b>19,1</b>	<b>18,7</b>	<b>17,7</b>	<b>21,4</b>
Andalucía	28,3	27,6	26,4	33,5
Aragón	12,4	11,5	12,2	16,3
Asturias (Principado de)	17,9	18,6	12,4	17,7
Baleares (Islas)	7,9	7,8	6,1	12,0
Canarias	25,1	24,0	20,8	31,7
Cantabria	18,1	17,5	15,9	21,6
Castilla y León	17,6	17,3	15,4	20,2
Castilla-La Mancha	25,7	25,4	23,2	29,4
Cataluña	7,8	6,4	9,3	11,1
Comunidad Valenciana	20,4	20,0	17,7	24,6
Extremadura	38,3	37,8	36,4	43,5
Galicia	23,1	22,6	22,5	25,3
Madrid (Comunidad de)	9,1	8,6	8,4	12,3
Murcia (Región de)	24,5	24,4	20,0	28,4
Navarra (Comunidad Foral de)	11,9	8,8	26,4	15,2
País Vasco	24,1	28,0	15,1	15,1
Rioja (La)	11,7	11,9	8,8	12,7
Ceuta	18,2	16,7	23,6	23,4
Melilla	15,1	14,8	12,6	21,1

(1) Se incluye el Segundo ciclo de E.S.O., B.U.P. Y C.O.U., Bachillerato LOGSE y Bachillerato Experimental.

## 24.4. Becarios en enseñanza universitaria, por universidad

	Número de becarios			Distribución porcentual de los becarios por universidad	% becarios en enseñanza universitaria
	Total	Becas	Sólo exención de precios académicos		
<b>TOTAL</b>	<b>293.809</b>	<b>224.381</b>	<b>69.428</b>	<b>100,0</b>	<b>19,1</b>
<b>TOTAL U. PÚBLICAS</b>	<b>286.311</b>	<b>219.242</b>	<b>67.069</b>	<b>97,4</b>	<b>19,5</b>
Alcalá de Henares	3.322	1.968	1.354	1,1	17,3
Alicante	4.477	3.490	987	1,5	14,7
Almería	2.865	2.300	565	1,0	21,7
Autónoma de Barcelona	6.310	4.397	1.913	2,1	17,3
Autónoma de Madrid	4.932	3.221	1.711	1,7	15,1
Barcelona	9.754	6.880	2.874	3,3	14,1
Burgos	1.960	1.403	557	0,7	18,0
Cádiz	6.475	5.015	1.460	2,2	28,9
Cantabria	3.004	2.275	729	1,0	19,8
Carlos III	2.699	1.826	873	0,9	24,9
Castilla - La Mancha	7.032	5.985	1.047	2,4	23,2
Complutense de Madrid	19.147	13.540	5.607	6,5	15,8
Córdoba	5.161	4.169	992	1,8	24,7
Coruña, La	5.058	3.997	1.061	1,7	20,6
Extremadura	7.407	6.436	971	2,5	29,9
Girona	1.877	1.355	522	0,6	18,2
Granada	13.738	11.772	1.966	4,7	22,9
Huelva	4.701	3.845	856	1,6	35,9
Islas Baleares	1.606	1.185	421	0,5	11,7
Jaén	3.975	3.283	692	1,4	24,9
Jaume I de Castellón	2.254	1.707	547	0,8	21,8
La Laguna	4.311	3.573	738	1,5	17,7
La Rioja	1.352	1.068	284	0,5	19,7
León	2.767	2.165	602	0,9	17,5
Lleida	2.279	1.875	404	0,8	20,6
Málaga	10.856	8.696	2.160	3,7	27,8
Murcia	6.567	5.130	1.437	2,2	18,1
Oviedo	8.812	5.797	3.015	3,0	21,1
País Vasco	13.215	8.916	4.299	4,5	20,7
Palmas, Las	4.261	3.293	968	1,5	18,8
Politécnica de Cataluña	5.410	3.859	1.551	1,8	14,5
Politécnica de Madrid	8.155	5.995	2.160	2,8	17,0
Politécnica de Valencia	8.901	7.522	1.379	3,0	27,1
Pompeu Fabra	1.597	1.121	476	0,5	22,0
Pública de Navarra	2.611	1.780	831	0,9	28,0
Rovira i Virgili	2.670	2.096	574	0,9	22,5
Salamanca	8.105	7.060	1.045	2,8	24,3
Santiago	7.992	6.796	1.196	2,7	19,4
Sevilla	19.935	16.021	3.914	6,8	26,3
Valencia	14.166	11.270	2.896	4,8	22,5
Valladolid	8.864	6.620	2.244	3,0	23,1
Vigo	5.943	4.619	1.324	2,0	21,0
Zaragoza	7.655	5.942	1.713	2,6	17,0
U.N.E.D.	12.133	7.979	4.154	4,1	9,6
<b>TOTAL U. PRIVADAS</b>	<b>7.498</b>	<b>5.139</b>	<b>2.359</b>	<b>2,6</b>	<b>10,6</b>
Alfonso X El Sabio	4	0	4	0,0	0,1
Antonio de Nebrija	10	5	5	0,0	0,9
Deusto	2.615	1.592	1.023	0,9	16,4
Europea de Madrid	6	6	0	0,0	0,2
Navarra	1.895	1.352	543	0,6	14,6
Oberta de Catalunya	27	21	6	0,0	2,0
Pontificia de Comillas	1.001	707	294	0,3	12,5
Pontificia de Salamanca	710	603	107	0,2	9,5
Ramón Llull	1.065	725	340	0,4	9,9
San Pablo-CEU	165	128	37	0,1	2,3

## 24. LAS BECAS Y AYUDAS A LA EDUCACIÓN

CURSO 1996-97

### 24.5. Importe de las becas y ayudas concedidas en enseñanza universitaria, por universidad

	IMPORTE TOTAL (miles de pesetas)	% Pago directo a alumnos	% Compensación de precios académicos a universidades	Distribución porcentual del importe total por universidad
<b>TOTAL</b>	<b>65.497.686</b>	<b>64,0</b>	<b>36,0</b>	<b>100,0</b>
<b>TOTAL U. PÚBLICAS</b>	<b>63.938.533</b>	<b>64,2</b>	<b>35,8</b>	<b>97,6</b>
Alcalá de Henares	546.654	45,0	55,0	0,8
Alicante	849.994	62,0	38,0	1,3
Almería	683.242	64,2	35,8	1,0
Autónoma de Barcelona	1.193.130	53,1	46,9	1,8
Autónoma de Madrid	857.709	44,4	55,6	1,3
Barcelona	1.799.362	52,4	47,6	2,7
Burgos	422.819	61,5	38,5	0,6
Cádiz	1.554.865	63,6	36,4	2,4
Cantabria	550.802	61,2	38,8	0,8
Carlos III	398.368	48,2	51,8	0,6
Castilla - La Mancha	1.968.181	68,2	31,8	3,0
Complutense de Madrid	3.224.704	56,1	43,9	4,9
Córdoba	1.236.428	73,5	26,5	1,9
Coruña, La	1.219.330	73,7	26,3	1,9
Extremadura	2.494.552	75,5	24,5	3,8
Girona	368.401	57,4	42,6	0,6
Granada	4.029.608	68,4	31,6	6,2
Huelva	1.397.923	71,4	28,6	2,1
Islas Baleares	313.225	59,9	40,1	0,5
Jaén	1.065.833	68,0	32,0	1,6
Jaume I de Castellón	498.903	63,8	36,2	0,8
La Laguna	1.222.221	75,1	24,9	1,9
La Rioja	296.784	58,9	41,1	0,5
León	702.996	62,5	37,5	1,1
Lleida	556.145	64,5	35,5	0,8
Málaga	2.777.828	67,1	32,9	4,2
Murcia	1.353.909	59,3	40,7	2,1
Oviedo	1.588.990	57,0	43,0	2,4
País Vasco	2.486.296	61,4	38,6	3,8
Palmas, Las	837.860	63,3	36,7	1,3
Politécnica de Cataluña	1.113.216	50,9	49,1	1,7
Politécnica de Madrid	1.588.930	56,3	43,7	2,4
Politécnica de Valencia	2.216.828	67,2	32,8	3,4
Pompeu Fabra	258.511	53,4	46,6	0,4
Pública de Navarra	633.559	56,3	43,7	1,0
Rovira i Virgili	638.170	64,5	35,5	1,0
Salamanca	2.551.018	71,7	28,3	3,9
Santiago	2.488.570	77,0	23,0	3,8
Sevilla	4.739.259	70,6	29,4	7,2
Valencia	3.046.676	66,6	33,4	4,7
Valladolid	1.810.914	58,6	41,4	2,8
Vigo	1.379.466	66,3	33,7	2,1
Zaragoza	1.701.321	62,7	37,3	2,6
U.N.E.D.	1.275.033	38,6	61,4	1,9
<b>TOTAL U. PRIVADAS</b>	<b>1.559.153</b>	<b>58,3</b>	<b>41,7</b>	<b>2,4</b>
Alfonso X El Sabio	490	0,0	100,0	0,0
Antonio de Nebrija	1.661	53,8	46,2	0,0
Deusto	405.990	50,2	49,8	0,6
Europea de Madrid	1.448	53,7	46,3	0,0
Navarra	491.233	62,1	37,9	0,8
Oberta de Catalunya	1.987	27,5	72,5	0,0
Pontificia de Comillas	223.948	59,1	40,9	0,3
Pontificia de Salamanca	190.850	72,5	27,5	0,3
Ramón Llull	207.197	51,4	48,6	0,3
San Pablo-CEU	34.349	58,3	41,7	0,1

## 24.6. Porcentaje de becarios que reciben cada clase de ayuda, por enseñanza

	Número de becarios	Porcentaje de becarios que reciben cada clase de ayuda								
		Compen-satoria	Desplaza-mientos	Transporte urbano	Transporte marítimo o aéreo	Residencia	Enseñanza	Material didáctico y adquisición de libros	Proyecto fin de carrera	Exención de precios académicos
<b>Bachilleratos</b>	<b>332.318</b>	<b>8,7</b>	<b>15,2</b>	-	-	<b>1,4</b>	<b>8,4</b>	<b>100,0</b>	<b>0,0</b>	-
Segundo ciclo de E.S.O.	116.578	3,3	2,9	-	-	0,4	0,1	100,0	-	-
B.U.P. Y C.O.U.	169.521	9,0	19,6	-	-	1,7	15,5	100,0	-	-
Bachillerato L.O.G.S.E.	46.219	18,4	25,8	-	-	2,0	4,1	100,0	-	-
<b>F.P. I/C.F. Grado medio/Mod. II</b>	<b>49.779</b>	<b>13,6</b>	<b>21,9</b>	-	<b>0,1</b>	<b>3,4</b>	<b>1,5</b>	<b>100,0</b>	-	-
F.P. I	41.241	10,1	18,5	-	0,0	2,7	1,0	100,0	-	-
C.F. Grado Medio	8.076	15,7	39,7	-	0,2	6,4	4,1	100,0	-	-
Módulos II	462	14,9	38,5	-	0,4	7,8	6,5	100,0	-	-
<b>F.P. I/C.F. Grado superior/Mod. III</b>	<b>90.867</b>	<b>26,2</b>	<b>35,9</b>	-	<b>0,3</b>	<b>7,2</b>	<b>17,5</b>	<b>100,0</b>	<b>0,0</b>	-
F.P. II	78.663	26,5	36,0	-	0,2	6,2	21,0	100,0	-	-
C.F. Grado Superior	11.156	18,5	39,2	-	0,7	11,3	6,9	99,9	0,1	-
Módulos III	1.048	17,7	42,7	-	2,1	9,8	27,3	100,0	-	-
<b>Otros estudios</b>	<b>14.583</b>	<b>10,1</b>	<b>37,4</b>	-	<b>0,3</b>	<b>7,0</b>	<b>18,7</b>	<b>99,6</b>	<b>0,4</b>	-
<b>E. Universitaria</b>	<b>293.809</b>	<b>10,8</b>	<b>25,7</b>	<b>6,8</b>	<b>1,0</b>	<b>28,7</b>	-	<b>75,4</b>	<b>0,9</b>	<b>100,0</b>

24.7 Porcentaje de becarios en enseñanza secundaria post-obligatoria y formación profesional

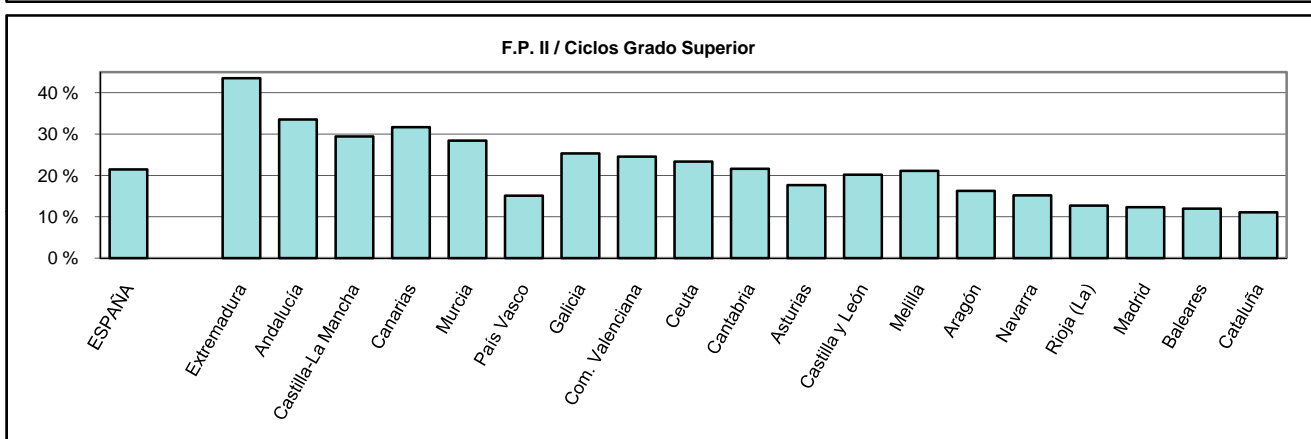
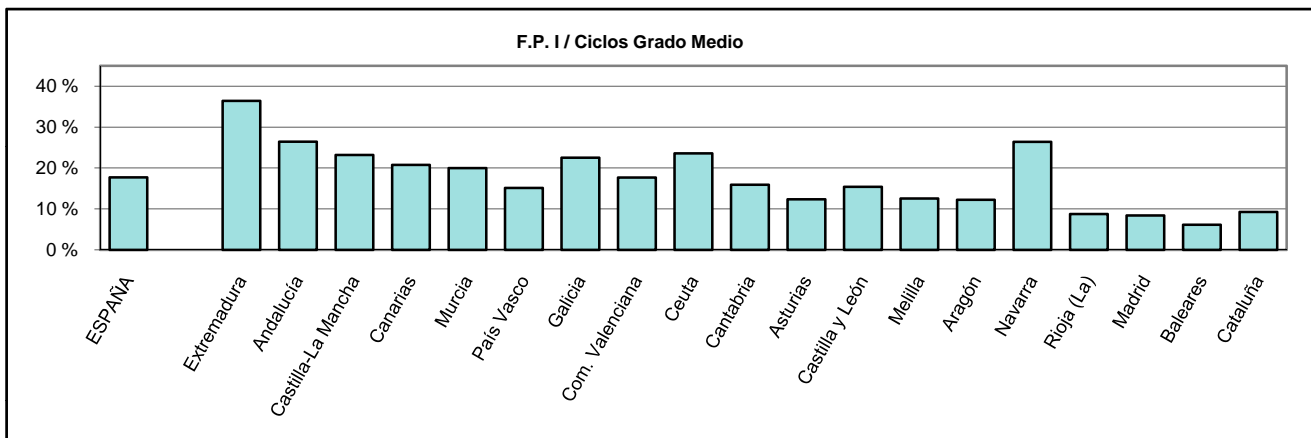
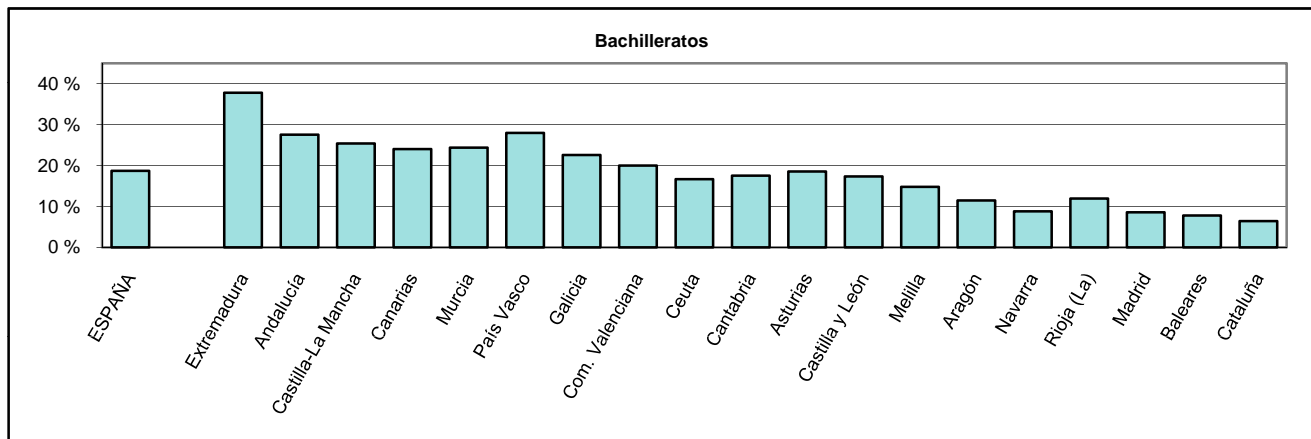
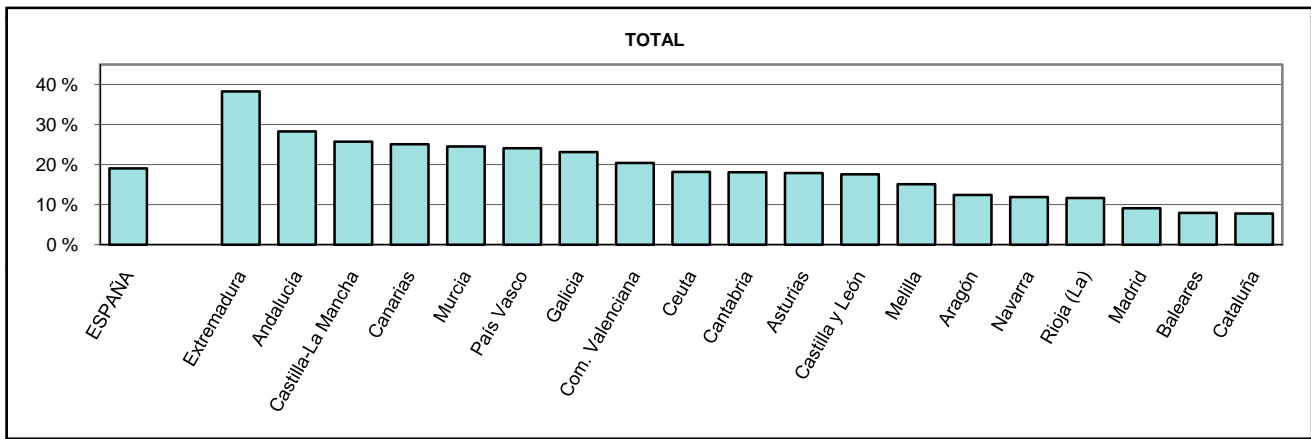



24.8 Porcentaje de becarios en las universidades públicas

