

B1. LOS CENTROS DOCENTES Y SU OFERTA EDUCATIVA

B1.0. Contenido, notas explicativas y fuentes de información

Se presenta en este capítulo la información estadística de todos los centros docentes que imparten enseñanzas de los distintos niveles y regímenes del sistema educativo en el curso 2020-2021.

Se incide especialmente en las características de los centros de enseñanzas de Régimen General no universitarias, para los que se presenta su información según distintas clasificaciones: las enseñanzas que imparten, la titularidad del centro (clasificación ampliada), el número de alumnos, el número de unidades/grupos en funcionamiento y el tamaño del municipio de ubicación del centro.

Se facilitan las siguientes precisiones técnicas sobre los datos estadísticos de centros docentes, y que también habrán de ser tenidas en cuenta en posteriores capítulos de la publicación:

- Se ha considerado *centro docente*, todo centro creado o autorizado por las Administraciones Educativas que imparte enseñanzas del sistema educativo en el curso de referencia.
- Se consideran *centros públicos* aquellos de titularidad pública, bien sea la Administración Educativa (Ministerios y Consejerías/Departamentos de Educación), otros Ministerios u otras Consejerías/Departamentos de las CC.AA., Administración Local (Ayuntamientos, Diputaciones...) o cualquier otro ente público.
- Se consideran *centros privados* aquellos cuyo titular es una institución, entidad o persona de carácter privado, aunque esté acogido al régimen de conciertos o reciba otro tipo de financiación pública. Todos los centros extranjeros se consideran privados.
- Para las enseñanzas de Régimen General no universitarias, y a efectos estadísticos, se ha utilizado una clasificación estadística por tipo de centro, atendiendo a las enseñanzas que imparten en el curso de referencia. En esta clasificación cada centro aparece contabilizado una sola vez. Los tipos de centros definidos son los siguientes:
 - *Centros de E. Infantil*: centros con alumnado exclusivamente de E. Infantil, autorizados por las Administraciones Educativas.
 - *Centros de E. Primaria*: centros con alumnado de E. Primaria, aunque también pueden tener alumnado de E. Infantil.
 - *Centros de E. Primaria y ESO*: centros con alumnado de E. Primaria y de ESO, aunque también pueden tener alumnado de E. Infantil.
 - *Centros de ESO y/o Bachilleratos y/o FP*: centros con alumnado de una o varias de las enseñanzas de ESO, Bachillerato y Ciclos Formativos de FP. No se incluyen en esta categoría las Escuelas de Arte que imparten Bachillerato. No incluye actuaciones de Otros Programas Formativos.
 - *Centros de E. Primaria, ESO y Bachilleratos/Formación Profesional*: centros con alumnado de E. Primaria, ESO y con alumnado de una o varias de las enseñanzas de Bachillerato y Ciclos Formativos de FP. También pueden tener alumnado de E. Infantil.
 - *Centros específicos de Educación Especial*: centros con alumnado con necesidades educativas especiales exclusivamente.
 - *Centros específicos de Educación a Distancia*: centros con alumnado de programas de Educación a Distancia, aunque algunos de ellos también ofrecen la oferta presencial del régimen de adultos de las correspondientes enseñanzas.
- En la información del *número de centros que imparten una enseñanza*, se considera que un centro imparte una enseñanza si tiene alumnado matriculado en dicha enseñanza en el curso de referencia. En esta información un centro aparece contabilizado en las distintas enseñanzas que imparte.
- La *clasificación por tamaño de municipio* de los centros de enseñanzas de Régimen General no universitarias se realiza atendiendo a la población de cada municipio según el Padrón de Habitantes a 1 de enero de 2021 del INE. La única excepción corresponde a las comunidades autónomas de Principado de Asturias, Galicia y Región de Murcia, donde la clasificación se ha realizado teniendo en cuenta la entidad singular, en lugar del municipio. En el caso de que un centro docente tenga unidades escolares en distintos municipios (centros rurales agrupados), a efectos de este tratamiento estadístico, se ha incluido en el municipio cabecera del centro.

Fuentes de información:

- *Estadística de las Enseñanzas no universitarias*. Curso 2020-2021. S.G. de Estadística y Estudios del Ministerio de Educación y Formación Profesional.

- *Estadística de universidades, centros y titulaciones*. Curso 2020-2021. Secretaria General de Universidades del Ministerio de Universidades.

B1.1. Clasificación de los centros, por tipo de centro y titularidad

(continúa)

TOTAL (1)	Total Cent. Régimen General no universi- tarios	Centros E. Infantil (2)	Centros E. Primaria	Centros E. Primaria y ESO	Centros ESO y/o Bachillera- to y/o FP	Centros E. Primaria, ESO y Bach./ FP	Centros Específicos E. Especial	Centros Específicos E. Distancia	
TODOS LOS CENTROS									
TOTAL	31.863	28.395	8.938	10.250	2.068	5.046	1.578	473	42
Andalucía	7.085	6.124	2.398	1.839	498	1.079	238	60	12
Aragón	1.004	863	304	296	68	142	38	15	0
Asturias, Principado de	525	491	88	217	44	106	25	11	0
Balears, Illes	681	628	192	233	66	92	34	9	2
Canarias	1.273	1.170	224	561	89	227	40	19	10
Cantabria	339	293	30	143	25	69	17	8	1
Castilla y León	1.574	1.355	219	639	96	292	81	28	0
Castilla-La Mancha	1.572	1.476	417	659	66	276	34	24	0
Cataluña	5.120	4.568	1.384	1.735	351	758	237	101	2
Comunitat Valenciana	3.142	2.779	856	1.033	192	475	178	45	0
Extremadura	977	890	244	410	34	159	24	19	0
Galicia	2.036	1.831	583	638	164	340	70	35	1
Madrid, Comunidad de	3.557	3.266	1.311	848	171	483	373	68	12
Murcia, Región de	855	809	154	391	64	137	51	12	0
Navarra, Comunidad Foral de	500	419	112	177	21	85	19	5	0
País Vasco	1.339	1.181	344	337	101	282	105	10	2
Rioja, La	204	181	62	62	13	31	11	2	0
Ceuta	41	36	6	17	4	6	2	1	0
Melilla	39	35	10	15	1	7	1	1	0
Univ. especiales	-	-	-	-	-	-	-	-	-
CENTROS PÚBLICOS									
TOTAL	22.024	19.134	4.523	9.758	559	4.079	5	196	14
Andalucía	4.629	3.724	812	1.748	256	886	0	16	6
Aragón	766	654	221	286	24	115	0	8	0
Asturias, Principado de	424	395	81	216	14	79	0	5	0
Balears, Illes	462	413	110	217	2	82	0	1	1
Canarias	972	877	85	546	28	204	0	11	3
Cantabria	231	202	15	132	1	52	0	2	0
Castilla y León	1.260	1.068	172	623	21	240	0	12	0
Castilla-La Mancha	1.271	1.180	271	644	2	252	0	11	0
Cataluña	3.680	3.257	901	1.623	80	609	3	40	1
Comunitat Valenciana	2.010	1.708	303	993	6	376	0	30	0
Extremadura	858	780	227	404	0	142	0	7	0
Galicia	1.456	1.327	354	608	64	287	0	14	0
Madrid, Comunidad de	1.929	1.702	520	773	30	352	1	25	1
Murcia, Región de	618	583	71	381	5	118	0	8	0
Navarra, Comunidad Foral de	391	326	91	159	10	64	0	2	0
País Vasco	866	768	252	318	13	181	1	1	2
Rioja, La	140	118	30	57	3	27	0	1	0
Ceuta	31	26	2	17	0	6	0	1	0
Melilla	30	26	5	13	0	7	0	1	0
Univ. especiales	-	-	-	-	-	-	-	-	-
CENTROS PRIVADOS									
TOTAL	9.839	9.261	4.415	492	1.509	967	1.573	277	28
Andalucía	2.456	2.400	1.586	91	242	193	238	44	6
Aragón	238	209	83	10	44	27	38	7	0
Asturias, Principado de	101	96	7	1	30	27	25	6	0
Balears, Illes	219	215	82	16	64	10	34	8	1
Canarias	301	293	139	15	61	23	40	8	7
Cantabria	108	91	15	11	24	17	17	6	1
Castilla y León	314	287	47	16	75	52	81	16	0
Castilla-La Mancha	301	296	146	15	64	24	34	13	0
Cataluña	1.440	1.311	483	112	271	149	234	61	1
Comunitat Valenciana	1.132	1.071	553	40	186	99	178	15	0
Extremadura	119	110	17	6	34	17	24	12	0
Galicia	580	504	229	30	100	53	70	21	1
Madrid, Comunidad de	1.628	1.564	791	75	141	131	372	43	11
Murcia, Región de	237	226	83	10	59	19	51	4	0
Navarra, Comunidad Foral de	109	93	21	18	11	21	19	3	0
País Vasco	473	413	92	19	88	101	104	9	0
Rioja, La	64	63	32	5	10	4	11	1	0
Ceuta	10	10	4	0	4	0	2	0	0
Melilla	9	9	5	2	1	0	1	0	0
Univ. especiales	-	-	-	-	-	-	-	-	-

(1) No incluye las Universidades.

(2) En la Comunidad Foral de Navarra, adicionalmente funcionan 3 centros públicos de primer ciclo de Educación Infantil con 190 alumnos del Departamento de Educación.

B1.1. Clasificación de los centros, por tipo de centro y titularidad

										(conclusión)
	Total Centros Régimen Especial	Esc. Arte y Esc. Sup. Artes Plásticas y Diseño	Centros EE. de la Música (1)	Centros EE. de la Danza	Escuelas de Música y Danza (2)	Escuelas de Arte Dramático	Escuelas Oficiales de Idiomas	Centros de EE. Deportivas	Centros Específicos E. de Adultos	Univer- sidades (3)
TODOS LOS CENTROS										
TOTAL	2.017	134	458	73	900	18	337	97	1.451	84
Andalucía	307	23	94	16	100	4	52	18	654	11
Aragón	102	6	19	1	37	0	31	8	39	2
Asturias, Principado de	23	2	11	1	0	1	8	0	11	1
Balears, Illes	26	3	11	2	0	1	9	0	27	1
Canarias	70	5	8	1	31	2	22	1	33	5
Cantabria	34	3	5	5	8	0	9	4	12	2
Castilla y León	150	10	22	3	70	1	35	9	69	9
Castilla-La Mancha	87	7	15	2	43	0	18	2	9	1
Cataluña	375	36	30	1	250	2	45	11	177	12
Comunitat Valenciana	150	8	94	23	0	1	24	0	213	9
Extremadura	30	1	10	3	3	1	9	3	57	1
Galicia	195	8	55	5	108	1	11	7	10	3
Madrid, Comunidad de	209	11	42	6	91	2	36	21	82	15
Murcia, Región de	30	2	15	3	0	1	6	3	16	3
Navarra, Comunidad Foral de	77	3	3	0	64	0	3	4	4	2
País Vasco	129	3	19	1	85	1	14	6	29	3
Rioja, La	17	1	3	0	10	0	3	0	6	2
Ceuta	3	1	1	0	0	0	1	0	2	0
Melilla	3	1	1	0	0	0	1	0	1	0
Univ. especiales	-	-	-	-	-	-	-	-	-	2
CENTROS PÚBLICOS										
TOTAL	1.471	100	293	33	690	12	337	6	1.419	50
Andalucía	251	16	80	8	91	3	52	1	654	10
Aragón	76	5	10	1	29	0	31	0	36	1
Asturias, Principado de	18	2	7	0	0	1	8	0	11	1
Balears, Illes	22	3	9	0	0	1	9	0	27	1
Canarias	63	5	5	0	31	0	22	0	32	2
Cantabria	17	1	4	1	2	0	9	0	12	1
Castilla y León	123	9	13	0	66	0	35	0	69	4
Castilla-La Mancha	82	7	14	2	41	0	18	0	9	1
Cataluña	260	25	18	1	166	1	45	4	163	7
Comunitat Valenciana	93	7	51	10	0	1	24	0	209	5
Extremadura	23	1	8	2	2	1	9	0	55	1
Galicia	119	5	35	2	65	1	11	0	10	3
Madrid, Comunidad de	152	6	14	4	91	1	36	0	75	6
Murcia, Región de	19	2	9	1	0	1	6	0	16	2
Navarra, Comunidad Foral de	61	2	3	0	53	0	3	0	4	1
País Vasco	70	1	8	1	44	1	14	1	28	1
Rioja, La	16	1	3	0	9	0	3	0	6	1
Ceuta	3	1	1	0	0	0	1	0	2	0
Melilla	3	1	1	0	0	0	1	0	1	0
Univ. especiales	-	-	-	-	-	-	-	-	-	2
CENTROS PRIVADOS										
TOTAL	546	34	165	40	210	6	0	91	32	34
Andalucía	56	7	14	8	9	1	0	17	0	1
Aragón	26	1	9	0	8	0	0	8	3	1
Asturias, Principado de	5	0	4	1	0	0	0	0	0	0
Balears, Illes	4	0	2	2	0	0	0	0	0	0
Canarias	7	0	3	1	0	2	0	1	1	3
Cantabria	17	2	1	4	6	0	0	4	0	1
Castilla y León	27	1	9	3	4	1	0	9	0	5
Castilla-La Mancha	5	0	1	0	2	0	0	2	0	0
Cataluña	115	11	12	0	84	1	0	7	14	5
Comunitat Valenciana	57	1	43	13	0	0	0	0	4	4
Extremadura	7	0	2	1	1	0	0	3	2	0
Galicia	76	3	20	3	43	0	0	7	0	0
Madrid, Comunidad de	57	5	28	2	0	1	0	21	7	9
Murcia, Región de	11	0	6	2	0	0	0	3	0	1
Navarra, Comunidad Foral de	16	1	0	0	11	0	0	4	0	1
País Vasco	59	2	11	0	41	0	0	5	1	2
Rioja, La	1	0	0	0	1	0	0	0	0	1
Ceuta	0	0	0	0	0	0	0	0	0	0
Melilla	0	0	0	0	0	0	0	0	0	0
Univ. especiales	-	-	-	-	-	-	-	-	-	0

(1) También pueden impartir enseñanzas de la danza reglada.

(2) Escuelas que imparten enseñanzas no conducentes a títulos con validez académica o profesional, reguladas por las Administraciones Educativas.

(3) Se incluye el total de universidades con actividad, de ellas 76 son presenciales, 6 no presenciales y 2 especiales. Las universidades no presenciales se han incorporado a la Comunidad Autónoma donde está ubicada su sede.

B1.2. Número de centros que imparten cada enseñanza por titularidad. Enseñanzas de Régimen General no universitarias

	E. Infantil-1º ciclo (1)	E. Infantil-2º ciclo	E. Primaria	E. Especial (2)	ESO	Bachillerato	Ciclos Formativos FP					Otros Programas Formativos (3)	E. a Distancia						
							FP Básica (3)	Grado Medio	Curso de Especialización G. Medio	Grado Superior	Curso de Especialización G. Super.		Bachillerato	CF Grado Medio	CF Grado Super.				
TODOS LOS CENTROS																			
TOTAL	10.192	14.106	13.896	2.413	7.484	4.673	2.079	2.908	8	2.592	60	608	187	247	406				
Andalucía	2.334	2.611	2.575	1.116	1.631	823	489	634	3	557	27	49	95	31	74				
Aragón	343	402	402	24	216	124	91	96	0	75	0	19	4	11	10				
Asturias, Principado de	81	291	286	15	142	99	29	63	0	64	0	2	1	7	12				
Balears, Illes	187	345	333	54	171	96	64	74	0	57	0	11	2	4	7				
Canarias	226	697	690	208	318	212	115	124	0	109	0	28	23	39	61				
Cantabria	164	191	185	12	91	57	35	48	0	45	3	13	1	10	13				
Castilla y León	267	820	816	49	396	272	114	163	2	144	6	0	10	17	25				
Castilla-La Mancha	429	756	759	34	330	220	160	153	0	115	5	13	6	19	24				
Cataluña	1.613	2.325	2.323	101	1.171	748	0	408	0	375	0	280	1	29	41				
Comunitat Valenciana	1.052	1.417	1.403	253	745	494	316	330	2	275	5	48	1	0	1				
Extremadura	264	463	468	22	194	129	115	123	0	93	5	12	2	6	12				
Galicia	492	946	872	110	484	276	142	190	0	172	5	11	18	17	29				
Madrid, Comunidad de	1.514	1.442	1.392	76	869	670	169	240	0	249	0	45	13	39	71				
Murcia, Región de	179	510	506	105	225	148	106	86	1	84	3	36	5	11	10				
Navarra, Comunidad Foral de	111	215	217	88	97	53	25	29	0	27	0	25	1	3	8				
País Vasco	851	548	543	138	332	209	70	116	0	123	0	0	1	1	1				
Rioja, La	68	87	86	6	52	27	24	20	0	17	0	3	1	2	4				
Ceuta	6	23	23	1	12	8	7	6	0	6	1	6	1	1	2				
Melilla	11	17	17	1	8	8	8	5	0	5	0	7	1	0	1				
CENTROS PÚBLICOS																			
TOTAL	5.004	10.447	10.322	1.968	4.247	3.117	1.693	2.022	8	1.720	60	453	186	148	217				
Andalucía	727	2.034	2.004	1.030	1.123	609	401	454	3	369	27	49	95	12	30				
Aragón	246	310	310	17	128	86	64	65	0	52	0	12	4	10	8				
Asturias, Principado de	72	232	230	10	85	72	23	44	0	44	0	1	1	7	11				
Balears, Illes	105	223	219	39	72	66	55	60	0	44	0	3	2	3	6				
Canarias	80	576	574	196	210	166	109	112	0	95	0	26	22	32	43				
Cantabria	130	138	133	6	49	46	24	32	0	28	3	5	1	8	9				
Castilla y León	169	643	644	33	228	195	84	112	2	101	6	0	10	15	15				
Castilla-La Mancha	270	645	646	21	227	192	141	131	0	94	5	13	6	14	20				
Cataluña	958	1.703	1.706	40	639	491	0	264	0	220	0	209	1	1	1				
Comunitat Valenciana	476	999	999	222	362	331	286	223	2	192	5	48	1	0	1				
Extremadura	235	399	404	11	135	106	113	106	0	74	5	6	2	6	12				
Galicia	255	741	672	54	306	210	121	143	0	130	5	11	18	15	25				
Madrid, Comunidad de	513	825	804	34	336	288	114	114	0	117	0	35	13	13	18				
Murcia, Región de	63	388	386	77	115	105	89	58	1	59	3	15	5	5	3				
Navarra, Comunidad Foral de	91	166	169	66	59	31	14	20	0	18	0	15	1	3	7				
País Vasco	577	335	332	106	132	90	25	60	0	60	0	0	1	1	1				
Rioja, La	30	60	60	4	29	19	16	13	0	12	0	2	1	2	4				
Ceuta	2	17	17	1	6	7	6	6	0	6	1	2	1	1	2				
Melilla	5	13	13	1	6	7	8	5	0	5	0	1	1	0	1				
CENTROS PRIVADOS																			
TOTAL	5.188	3.659	3.574	445	3.237	1.556	386	886	0	872	0	155	1	99	189				
Andalucía	1.607	577	571	86	508	214	88	180	0	188	0	0	0	19	44				
Aragón	97	92	92	7	88	38	27	31	0	23	0	7	0	1	2				
Asturias, Principado de	9	59	56	5	57	27	6	19	0	20	0	1	0	0	1				
Balears, Illes	82	122	114	15	99	30	9	14	0	13	0	8	0	1	1				
Canarias	146	121	116	12	108	46	6	12	0	14	0	2	1	7	18				
Cantabria	34	53	52	6	42	11	11	16	0	17	0	8	0	2	4				
Castilla y León	98	177	172	16	168	77	30	51	0	43	0	0	0	2	10				
Castilla-La Mancha	159	111	113	13	103	28	19	22	0	21	0	0	0	5	4				
Cataluña	655	622	617	61	532	257	0	144	0	155	0	71	0	28	40				
Comunitat Valenciana	576	418	404	31	383	163	30	107	0	83	0	0	0	0	0				
Extremadura	29	64	64	11	59	23	2	17	0	19	0	6	0	0	0				
Galicia	237	205	200	56	178	66	21	47	0	42	0	0	0	2	4				
Madrid, Comunidad de	1.001	617	588	42	533	382	55	126	0	132	0	10	0	26	53				
Murcia, Región de	116	122	120	28	110	43	17	28	0	25	0	21	0	6	7				
Navarra, Comunidad Foral de	20	49	48	22	38	22	11	9	0	9	0	10	0	0	1				
País Vasco	274	213	211	32	200	119	45	56	0	63	0	0	0	0	0				
Rioja, La	38	27	26	2	23	8	8	7	0	5	0	1	0	0	0				
Ceuta	4	6	6	0	6	1	1	0	0	0	0	4	0	0	0				
Melilla	6	4	4	0	2	1	0	0	0	0	0	6	0	0	0				

(1) En la Comunidad Foral de Navarra, adicionalmente funcionan 3 centros públicos de primer ciclo de Educación Infantil con 190 alumnos en proceso de comprobación de requisitos por parte del Departamento de Educación.

(2) Se consideran centros específicos de E. Especial y unidades sustitutorias en centros ordinarios.

(3) Se incluyen centros docentes y actuaciones.

B1.3. Número de centros que imparten cada enseñanza por titularidad. Enseñanzas de Régimen Especial

(continúa)

	Enseñanzas de Artes Plásticas y Diseño					Enseñanzas de la Música			
	Ciclos Formativos		Estudios Superiores			Regladas			No regladas (1)(2)
	Grado Medio	Grado Superior	Artes Plásticas	Conser. y Restaur.	Diseño	EE. Elementales	EE. Profesionales	Estudios Superiores	
TODOS LOS CENTROS									
TOTAL	68	116	2	10	55	355	297	36	876
Andalucía	11	16	0	0	16	88	30	5	110
Aragón	2	3	0	1	2	15	11	1	37
Asturias, Principado de	0	1	0	1	1	10	6	1	0
Balears, Illes	2	2	0	0	0	12	6	1	0
Canarias	5	5	0	0	2	6	3	2	34
Cantabria	1	2	0	0	1	5	3	0	2
Castilla y León	6	9	0	5	5	21	15	1	70
Castilla-La Mancha	7	7	0	0	2	13	10	1	46
Cataluña	22	37	0	1	5	0	28	4	231
Comunitat Valenciana	3	7	2	0	6	69	77	4	..
Extremadura	1	1	0	0	1	8	7	2	1
Galicia	2	6	0	1	4	46	46	4	98
Madrid, Comunidad de	2	8	0	1	3	34	25	7	90
Murcia, Región de	0	1	0	0	1	9	10	1	0
Navarra, Comunidad Foral de	2	3	0	0	3	0	2	1	62
País Vasco	0	6	0	0	2	14	13	1	85
Rioja, La	0	0	0	0	1	3	3	0	10
Ceuta	1	1	0	0	0	1	1	0	0
Melilla	1	1	0	0	0	1	1	0	0
CENTROS PÚBLICOS									
TOTAL	62	95	2	10	38	230	206	22	691
Andalucía	11	16	0	0	9	74	25	5	95
Aragón	2	3	0	1	1	8	8	1	29
Asturias, Principado de	0	1	0	1	1	6	5	1	0
Balears, Illes	2	2	0	0	0	9	6	1	0
Canarias	5	5	0	0	2	3	2	2	32
Cantabria	1	1	0	0	0	4	3	0	1
Castilla y León	6	9	0	5	4	12	11	1	66
Castilla-La Mancha	7	7	0	0	2	12	10	1	44
Cataluña	18	26	0	1	3	0	19	0	164
Comunitat Valenciana	2	6	2	0	5	39	44	3	..
Extremadura	1	1	0	0	1	7	7	1	1
Galicia	1	4	0	1	4	32	29	2	64
Madrid, Comunidad de	2	4	0	1	1	12	14	2	90
Murcia, Región de	0	1	0	0	1	3	8	1	0
Navarra, Comunidad Foral de	2	2	0	0	2	0	2	1	52
País Vasco	0	5	0	0	1	4	8	0	44
Rioja, La	0	0	0	0	1	3	3	0	9
Ceuta	1	1	0	0	0	1	1	0	0
Melilla	1	1	0	0	0	1	1	0	0
CENTROS PRIVADOS									
TOTAL	6	21	0	0	17	125	91	14	185
Andalucía	0	0	0	0	7	14	5	0	15
Aragón	0	0	0	0	1	7	3	0	8
Asturias, Principado de	0	0	0	0	0	4	1	0	0
Balears, Illes	0	0	0	0	0	3	0	0	0
Canarias	0	0	0	0	0	3	1	0	2
Cantabria	0	1	0	0	1	1	0	0	1
Castilla y León	0	0	0	0	1	9	4	0	4
Castilla-La Mancha	0	0	0	0	0	1	0	0	2
Cataluña	4	11	0	0	2	0	9	4	67
Comunitat Valenciana	1	1	0	0	1	30	33	1	..
Extremadura	0	0	0	0	0	1	0	1	0
Galicia	1	2	0	0	0	14	17	2	34
Madrid, Comunidad de	0	4	0	0	2	22	11	5	0
Murcia, Región de	0	0	0	0	0	6	2	0	0
Navarra, Comunidad Foral de	0	1	0	0	1	0	0	0	10
País Vasco	0	1	0	0	1	10	5	1	41
Rioja, La	0	0	0	0	0	0	0	0	1
Ceuta	0	0	0	0	0	0	0	0	0
Melilla	0	0	0	0	0	0	0	0	0

(1) Enseñanzas no conducentes a títulos con validez académica o profesional, impartidas por escuelas reguladas por las Administraciones Educativas.

(2) El Total no corresponde al Total Nacional ya que no se dispone de información de la Comunitat Valenciana.

B1.3. Número de centros que imparten cada enseñanza por titularidad. Enseñanzas de Régimen Especial

(conclusión)

	Enseñanzas de la Danza				Enseñanza de Arte Dramático	Enseñanzas de Idiomas (3)	Enseñanzas Deportivas		Máster en Enseñanzas Artísticas
	EE. Elementales	EE. Profesionales	Estudios Superiores	No regladas (1) (2)			Grado Medio	Grado Superior	
TODOS LOS CENTROS									
TOTAL	68	45	7	153	18	392	162	51	14
Andalucía	17	8	1	17	4	53	17	8	1
Aragón	1	1	0	8	0	31	13	4	0
Asturias, Principado de	1	2	0	0	1	8	1	1	0
Balears, Illes	3	2	0	0	1	9	3	1	0
Canarias	1	0	0	12	2	34	17	4	0
Cantabria	5	3	0	9	0	9	5	1	0
Castilla y León	3	2	0	0	1	35	9	0	2
Castilla-La Mancha	3	2	0	17	0	36	2	1	0
Cataluña	0	2	1	27	2	46	41	12	1
Comunitat Valenciana	20	11	2	..	1	24	0	0	5
Extremadura	2	2	0	2	1	32	5	4	0
Galicia	4	4	0	10	1	11	12	7	0
Madrid, Comunidad de	4	4	2	48	2	36	20	5	5
Murcia, Región de	3	1	0	0	1	6	4	1	0
Navarra, Comunidad Foral de	0	0	0	3	0	3	6	0	0
País Vasco	1	1	1	0	1	14	6	2	0
Rioja, La	0	0	0	0	0	3	1	0	0
Ceuta	0	0	0	0	0	1	0	0	0
Melilla	0	0	0	0	0	1	0	0	0
CENTROS PÚBLICOS									
TOTAL	31	26	6	107	12	392	58	19	10
Andalucía	9	6	1	12	3	53	1	0	0
Aragón	1	1	0	5	0	31	5	2	0
Asturias, Principado de	1	1	0	0	1	8	1	1	0
Balears, Illes	1	1	0	0	1	9	3	1	0
Canarias	0	0	0	12	0	34	15	3	0
Cantabria	1	0	0	1	0	9	1	0	0
Castilla y León	0	0	0	0	0	35	0	0	1
Castilla-La Mancha	3	2	0	16	0	36	0	0	0
Cataluña	0	2	1	9	1	46	20	6	1
Comunitat Valenciana	7	5	2	..	1	24	0	0	5
Extremadura	1	1	0	1	1	32	2	2	0
Galicia	2	2	0	1	1	11	5	3	0
Madrid, Comunidad de	3	3	1	48	1	36	0	0	3
Murcia, Región de	1	1	0	0	1	6	1	0	0
Navarra, Comunidad Foral de	0	0	0	2	0	3	2	0	0
País Vasco	1	1	1	0	1	14	1	1	0
Rioja, La	0	0	0	0	0	3	1	0	0
Ceuta	0	0	0	0	0	1	0	0	0
Melilla	0	0	0	0	0	1	0	0	0
CENTROS PRIVADOS									
TOTAL	37	19	1	46	6	0	104	32	4
Andalucía	8	2	0	5	1	0	16	8	1
Aragón	0	0	0	3	0	0	8	2	0
Asturias, Principado de	0	1	0	0	0	0	0	0	0
Balears, Illes	2	1	0	0	0	0	0	0	0
Canarias	1	0	0	0	2	0	2	1	0
Cantabria	4	3	0	8	0	0	4	1	0
Castilla y León	3	2	0	0	1	0	9	0	1
Castilla-La Mancha	0	0	0	1	0	0	2	1	0
Cataluña	0	0	0	18	1	0	21	6	0
Comunitat Valenciana	13	6	0	..	0	0	0	0	0
Extremadura	1	1	0	1	0	0	3	2	0
Galicia	2	2	0	9	0	0	7	4	0
Madrid, Comunidad de	1	1	1	0	1	0	20	5	2
Murcia, Región de	2	0	0	0	0	0	3	1	0
Navarra, Comunidad Foral de	0	0	0	1	0	0	4	0	0
País Vasco	0	0	0	0	0	0	5	1	0
Rioja, La	0	0	0	0	0	0	0	0	0
Ceuta	0	0	0	0	0	0	0	0	0
Melilla	0	0	0	0	0	0	0	0	0

(1) Enseñanzas no conducentes a títulos con validez académica o profesional, impartidas por escuelas reguladas por las Administraciones Educativas.

(2) El Total no corresponde al Total Nacional ya que no se dispone de información de la Comunitat Valenciana.

(3) Se incluyen las Escuelas Oficiales de Idiomas y las Aulas Adscritas.

B1.4. Número de centros que imparten cada enseñanza por tipo de centro. Enseñanzas de Régimen General no universitarias

TIPO DE CENTRO	E. Infantil	E. Primaria	E. Especial (1)	ESO	Bachillerato	Ciclos Formativos FP				Curso de Especialización G. Super.	Otros Programas Formativos (2)	Enseñanza a Distancia			
						FP Básica (2)	Grado Medio	Curso de Especialización G. Medio	Grado Super.			Bachillerato	CF Grado Medio	CF Grado Super.	
TODOS LOS CENTROS															
TOTAL	22.510	13.896	2.413	7.484	4.673	2.074	2.908	8	2.591	60	416	174	246	399	
Centros de E. Infantil	8.938	0	2	0	0	0	0	0	0	0	0	0	0	0	
Centros de E. Primaria	10.075	10.250	1.131	0	0	0	0	0	0	0	1	0	0	0	
Centros de E. Primaria y ESO	2.007	2.068	129	2.068	0	0	0	0	0	0	1	0	0	0	
Centros de ESO y/o Bachillerato y/o FP	1	0	610	3.840	3.216	1.841	2.609	8	2.359	60	301	163	218	337	
Centros de E. Primaria, ESO y Bachiller. y/o FP	1.489	1.578	72	1.575	1.402	194	299	0	230	0	13	0	9	30	
Centros Específicos E. Especial	0	0	469	1	0	3	0	0	1	0	98	0	0	0	
Centros Específicos E. a Distancia	0	0	0	0	0	0	0	0	0	0	0	11	19	32	
Escuelas de Arte	0	0	0	0	55	1	0	0	0	0	0	0	0	0	
Centros de Adultos	0	0	0	0	0	35	0	0	1	0	2	0	0	0	
CENTROS PÚBLICOS															
TOTAL	14.697	10.322	1.968	4.247	3.117	1.693	2.022	8	1.719	60	338	174	147	211	
Centros de E. Infantil	4.523	0	2	0	0	0	0	0	0	0	0	0	0	0	
Centros de E. Primaria	9.618	9.758	1.114	0	0	0	0	0	0	0	0	0	0	0	
Centros de E. Primaria y ESO	553	559	63	559	0	0	0	0	0	0	0	0	0	0	
Centros de ESO y/o Bachillerato y/o FP	0	0	593	3.683	3.058	1.658	2.021	8	1.718	60	277	163	141	204	
Centros de E. Primaria, ESO y Bachiller. y/o FP	3	5	0	5	4	0	1	0	1	0	0	0	0	0	
Centros Específicos E. Especial	0	0	196	0	0	0	0	0	0	0	59	0	0	0	
Centros Específicos E. a Distancia	0	0	0	0	0	0	0	0	0	0	0	11	6	7	
Escuelas de Arte	0	0	0	0	55	1	0	0	0	0	0	0	0	0	
Centros de Adultos	0	0	0	0	0	34	0	0	0	0	2	0	0	0	
CENTROS PRIVADOS															
TOTAL	7.813	3.574	445	3.237	1.556	381	886	0	872	0	78	0	99	188	
Centros de E. Infantil	4.415	0	0	0	0	0	0	0	0	0	0	0	0	0	
Centros de E. Primaria	457	492	17	0	0	0	0	0	0	0	1	0	0	0	
Centros de E. Primaria y ESO	1.454	1.509	66	1.509	0	0	0	0	0	0	1	0	0	0	
Centros de ESO y/o Bachillerato y/o FP	1	0	17	157	158	183	588	0	641	0	24	0	77	133	
Centros de E. Primaria, ESO y Bachiller. y/o FP	1.486	1.573	72	1.570	1.398	194	298	0	229	0	13	0	9	30	
Centros Específicos E. Especial	0	0	273	1	0	3	0	0	1	0	39	0	0	0	
Centros Específicos E. a Distancia	0	0	0	0	0	0	0	0	0	0	0	0	13	25	
Escuelas de Arte	0	0	0	0	0	0	0	0	0	0	0	0	0	0	
Centros de Adultos	0	0	0	0	0	1	0	0	1	0	0	0	0	0	

(1) Se consideran centros específicos de E. Especial y unidades sustitutorias en centros ordinarios.

(2) Se incluyen centros docentes exclusivamente.

**B1.5. Centros, profesores, unidades/grupos, alumnado y ratios, por tipo de centro y titularidad.
Enseñanzas de Régimen General no universitarias**

	Centros	Profesores (1) (2)	Unidades/ Grupos (1)	Alumnos	N.º medio alumnos por unidad	N.º medio profesores por unidad (3)
TODOS LOS CENTROS	28.353	755.696	401.921	8.043.311	19,8	1,75
Públicos	19.120	544.470	276.930	5.420.018	19,4	1,88
Administración Educativa	15.238	515.532	260.768	5.230.933	19,9	1,90
Otros Ministerios/Consejerías	419	3.358	1.572	19.308	11,7	1,98
Administración Local	3.463	25.580	14.590	169.777	11,6	1,59
Privados	9.233	211.226	124.991	2.623.293	20,6	1,46
De ellos, centros extranjeros	253	9.526	3.504	95.547
CENTROS DE E. INFANTIL	8.938	54.266	33.945	386.439	11,4	1,43
Públicos	4.523	32.943	19.085	218.895	11,5	1,59
Administración Educativa	797	7.771	4.628	60.377	13,0	1,62
Otros Ministerios/Consejerías	359	2.272	1.118	10.518	9,4	1,94
Administración Local	3.367	22.900	13.339	148.000	11,1	1,56
Privados	4.415	21.323	14.860	167.544	11,3	1,23
De ellos, centros extranjeros	21	127	62	1.125
CENTROS DE E. PRIMARIA	10.250	242.427	144.624	2.747.662	19,0	1,62
Públicos	9.758	234.354	139.702	2.651.202	19,0	1,63
Administración Educativa	9.729	233.688	139.345	2.643.571	19,0	1,63
Otros Ministerios/Consejerías	4	102	66	1.229	18,6	1,49
Administración Local	25	564	291	6.402	22,0	1,85
Privados	492	8.073	4.922	96.460	19,0	1,44
De ellos, centros extranjeros	75	1.019	410	9.427
CENTROS DE E. PRIMARIA Y ESO	2.068	69.131	38.772	819.911	21,1	1,58
Públicos	559	15.931	8.307	141.123	17,0	1,85
Administración Educativa	558	15.904	8.295	140.889	17,0	1,84
Otros Ministerios/Consejerías	0	0	0	0	-	-
Administración Local	1	27	12	234	19,5	2,21
Privados	1.509	53.200	30.465	678.788	22,2	1,51
De ellos, centros extranjeros	40	1.327	551	11.444
CENTROS DE ESO Y/O BACHILLERATOS Y/O FP	5.046	274.227	116.581	2.604.377	21,9	2,20
Públicos	4.079	255.578	106.764	2.389.801	22,0	2,27
Administración Educativa	3.981	253.185	105.832	2.369.316	22,0	2,27
Otros Ministerios/Consejerías	56	984	388	7.561	17,3	2,18
Administración Local	42	1.409	544	12.924	23,1	2,31
Privados	967	18.649	9.817	214.576	21,6	1,46
De ellos, centros extranjeros	10	199	41	1.176
CENTROS DE E. PRIMARIA, ESO Y BACH. Y/O FP	1.578	106.573	62.667	1.454.845	22,6	1,49
Públicos	5	486	165	3.664	21,8	2,70
Administración Educativa	5	486	165	3.664	21,8	2,70
Otros Ministerios/Consejerías	0	0	0	0	-	-
Administración Local	0	0	0	0	-	-
Privados	1.573	106.087	62.502	1.451.181	22,6	1,48
De ellos, centros extranjeros	107	6.854	2.440	72.375
CENTROS ESPECÍFICOS DE EDUCACIÓN ESPECIAL	473	9.072	5.332	30.077	5,7	1,62
Públicos	196	5.178	2.907	15.333	5,3	1,74
Administración Educativa	168	4.498	2.503	13.116	5,2	1,75
Otros Ministerios/Consejerías	0	0	0	0	-	-
Administración Local	28	680	404	2.217	5,5	1,63
Privados	277	3.894	2.425	14.744	6,1	1,49
De ellos, centros extranjeros	0	0	0	0

NOTA: Se excluye la información de Centros Específicos de E. a Distancia y el alumnado de Educación a Distancia (en centros de "ESO, Bach y/o FP" y en centros Específicos de E. a Distancia).

(1) No se dispone de información completa de unidades y profesores en centros extranjeros.

(2) No se incluye el profesorado de las Residencias Escolares ni el profesorado de Gabinetes/Centros de Actividades/Apoyo.

(3) Número medio de profesores por unidad basado en equivalentes a tiempo completo.

B1.6. Centros, profesores, unidades/grupos, alumnado y ratios, por tipo de centro. Enseñanzas de Régimen General no universitarias

(continúa)

	ADMINISTRACIÓN EDUCATIVA						RESTO DE CENTROS					
	Centros	Profesores	Unid./ Grupos	Alumnos	Alumnos/ Unidad	Profes./ Unidad (1)	Centros	Profesores	Unid./ Grupos	Alumnos	Alumnos/ Unidad	Profes. / Unidad (1)
TODOS LOS CENTROS (2)												
TOTAL	15.238	515.532	260.768	5.230.933	19,9	1,90	13.115	240.164	141.153	2.812.378	19,6	1,48
Andalucía	3.158	103.854	51.052	1.122.527	21,9	2,01	2.954	36.172	21.741	449.842	19,9	1,37
Aragón	444	15.772	8.125	142.654	17,4	1,80	419	6.111	3.756	71.782	18,9	1,46
Asturias, Principado de	323	11.199	4.760	90.413	18,7	2,19	168	3.801	1.998	41.519	20,5	1,67
Balears, Illes	303	12.505	6.530	117.945	17,8	1,83	323	6.859	4.188	70.982	16,9	1,43
Canarias	787	25.148	13.037	241.773	18,5	1,90	373	6.957	4.257	82.567	19,4	1,41
Cantabria	194	7.717	3.438	63.226	18,1	2,04	98	2.437	1.419	27.139	18,9	1,51
Castilla y León	917	26.930	13.235	217.450	16,2	1,88	438	9.547	5.718	116.747	20,1	1,44
Castilla-La Mancha	947	29.525	15.736	281.062	17,6	1,77	529	5.875	3.775	71.282	18,6	1,35
Cataluña	2.337	70.847	34.590	825.351	23,8	1,97	2.229	44.987	23.461	498.437	20,6	1,73
Comunitat Valenciana	1.450	56.521	29.754	579.618	19,3	1,78	1.329	24.061	14.964	300.006	19,9	1,41
Extremadura	602	16.155	8.477	131.630	15,3	1,83	288	3.045	2.114	37.536	17,6	1,25
Galicia	1.058	29.393	14.895	268.511	17,7	1,97	772	11.820	6.884	122.855	17,6	1,49
Madrid, Comunidad de	1.325	54.331	31.376	627.136	19,8	1,65	1.929	50.060	29.990	571.084	18,9	1,52
Murcia, Región de	520	19.323	9.349	202.012	21,4	1,92	289	7.473	4.376	91.007	20,6	1,54
Navarra, Comunidad Foral de	234	8.448	3.708	71.078	19,0	2,24	185	3.604	2.059	43.371	21,0	1,52
País Vasco	500	21.186	9.447	182.080	19,3	2,09	679	15.148	9.138	188.309	20,6	1,26
Rioja, La	94	3.910	1.880	34.499	18,3	1,91	87	1.583	985	19.902	20,2	1,40
Ceuta	24	1.393	709	15.289	21,4	1,91	12	309	169	4.128	24,4	1,58
Melilla	21	1.375	670	16.679	24,7	2,01	14	315	161	3.883	24,1	1,87
CENTROS DE E. INFANTIL (3) (4)												
TOTAL	797	7.771	4.628	60.377	13,0	1,62	8.141	46.495	29.317	326.062	11,1	1,41
Andalucía	257	2.606	1.540	19.978	13,0	1,66	2.141	9.868	7.231	83.766	11,6	1,11
Aragón	13	151	78	1.086	13,9	1,79	291	1.027	806	7.614	9,4	1,22
Asturias, Principado de	9	111	56	984	17,6	1,79	79	722	313	3.828	12,2	2,05
Balears, Illes	2	13	5	87	17,4	2,30	190	1.256	836	8.549	10,2	1,32
Canarias	5	30	14	245	17,5	2,11	219	1.284	825	8.881	10,8	1,28
Cantabria	7	51	25	343	13,7	1,86	23	125	78	767	9,8	1,38
Castilla y León	34	311	173	1.969	11,4	1,70	185	818	550	5.621	10,2	1,22
Castilla-La Mancha	39	358	244	2.236	9,2	1,42	378	1.511	1.075	9.788	9,1	1,22
Cataluña	44	20	280	2.744	9,8	0,07	1.340	9.547	5.002	56.350	11,2	1,79
Comunitat Valenciana	54	264	320	5.167	16,1	0,82	802	4.424	3.035	36.067	11,9	1,30
Extremadura	54	473	307	3.006	9,8	1,51	190	478	344	3.145	9,1	1,22
Galicia	101	505	302	4.361	14,4	1,67	482	3.424	1.889	20.907	11,1	1,55
Madrid, Comunidad de	161	2.673	1.188	16.714	14,1	2,12	1.150	8.118	4.850	57.129	11,8	1,54
Murcia, Región de	8	80	40	788	19,7	1,80	146	910	772	6.773	8,8	1,04
Navarra, Comunidad Foral de	0	0	0	0	-	-	112	679	438	4.328	9,9	1,38
País Vasco	3	24	11	165	15,0	1,91	341	1.781	982	9.024	9,2	1,70
Rioja, La	6	101	45	504	11,2	1,97	56	318	204	2.274	11,1	1,32
Ceuta	0	0	0	0	-	-	6	55	33	495	15,0	1,35
Melilla	0	0	0	0	-	-	10	150	54	756	14,0	2,73
CENTROS DE E. PRIMARIA												
TOTAL	9.729	233.688	139.345	2.643.571	19,0	1,63	521	8.739	5.279	104.091	19,1	1,47
Andalucía	1.747	43.263	26.427	553.295	20,9	1,63	92	1.146	665	15.157	20,3	1,39
Aragón	286	7.054	4.125	72.583	17,6	1,62	10	162	110	2.058	18,7	1,36
Asturias, Principado de	216	5.030	2.470	43.995	17,8	1,90	1	5	5	66	13,2	1,00
Balears, Illes	216	6.193	3.776	63.459	16,8	1,57	17	321	177	3.161	17,9	1,66
Canarias	546	9.744	5.841	112.902	19,3	1,66	15	281	173	2.909	16,8	1,49
Cantabria	132	3.582	1.934	32.913	17,0	1,78	11	133	81	1.184	14,6	1,49
Castilla y León	623	12.396	7.164	110.045	15,4	1,58	16	181	125	2.068	16,5	1,24
Castilla-La Mancha	644	15.015	8.682	148.412	17,1	1,65	15	212	149	3.210	21,5	1,32
Cataluña	1.606	33.003	19.376	428.775	22,1	1,65	129	2.632	1.429	31.114	20,8	1,69
Comunitat Valenciana	989	25.851	16.422	293.725	17,9	1,54	44	848	529	10.070	19,0	1,50
Extremadura	404	7.363	4.387	67.819	15,5	1,62	6	59	40	529	13,2	1,28
Galicia	607	11.542	6.718	119.972	17,9	1,72	31	429	284	5.381	18,9	1,37
Madrid, Comunidad de	769	26.076	17.610	318.972	18,1	1,44	79	1.397	911	15.832	17,4	1,43
Murcia, Región de	381	10.163	5.230	105.831	20,2	1,83	10	137	90	983	10,9	1,36
Navarra, Comunidad Foral de	158	4.120	2.160	38.491	17,8	1,88	19	362	216	4.510	20,9	1,44
País Vasco	318	10.083	5.371	98.127	18,3	1,75	19	301	205	3.792	18,5	1,22
Rioja, La	57	1.798	970	17.239	17,8	1,72	5	65	39	744	19,1	1,56
Ceuta	17	696	353	7.942	22,5	1,93	0	0	0	0	-	-
Melilla	13	716	329	9.074	27,6	2,14	2	68	51	1.323	25,9	1,20

NOTA: Se excluye la información de Centros Específicos de E. a Distancia y el alumnado de Educación a Distancia (en centros de "ESO, Bach y/o FP" y en centros Específicos de E. a Distancia).

(1) Número medio de profesores por unidad basado en equivalentes a tiempo completo.

(2) Incluye también los centros específicos de Educación Especial.

(3) En la Comunidad Foral de Navarra, adicionalmente funcionan 3 centros públicos de primer ciclo de Educación Infantil con 190 alumnos en proceso de comprobación de requisitos por parte del Departamento de Educación.

(4) En el País Vasco el profesorado de centros privados esta incompleto.

B1.6. Centros, profesores, unidades/grupos, alumnado y ratios, por tipo de centro. Enseñanzas de Régimen General no universitarias

(conclusión)

	ADMINISTRACIÓN EDUCATIVA						RESTO DE CENTROS					
	Centros	Profesores	Unidad/Grupos	Alumnos	Alumnos/Unidad	Profes./Unidad (1)	Centros	Profesores	Unidad/Grupos	Alumnos	Alumnos/Unidad	Profes./Unidad (1)
CENTROS DE E. PRIMARIA Y ESO												
TOTAL	558	15.904	8.295	140.889	17,0	1,84	1.510	53.227	30.477	679.022	22,2	1,51
Andalucía	256	4.545	2.665	38.610	14,5	1,69	242	7.925	4.431	111.241	24,8	1,56
Aragón	24	835	456	7.416	16,3	1,66	44	1.574	904	20.202	22,3	1,51
Asturias, Principado de	14	328	115	1.282	11,1	2,50	30	1.080	519	11.398	22,0	1,73
Balears, Illes	2	70	33	543	-	-	64	2.394	1.364	25.021	18,3	1,49
Canarias	28	1.020	479	8.304	17,3	2,08	61	2.109	1.317	28.970	22,0	1,35
Cantabria	1	51	25	406	16,2	1,98	24	861	502	10.381	20,7	1,47
Castilla y León	21	586	271	3.749	13,8	1,92	75	2.569	1.498	31.548	21,1	1,47
Castilla-La Mancha	2	36	20	208	10,4	1,75	64	1.887	1.138	26.964	23,7	1,41
Cataluña	80	3.105	1.526	34.372	22,5	1,96	271	9.521	5.150	126.423	24,4	1,64
Comunitat Valenciana	5	165	92	1.480	16,1	1,74	187	6.269	3.628	78.833	21,7	1,49
Extremadura	0	0	0	0	-	-	34	959	654	12.749	19,5	1,25
Galicia	64	2.191	1.060	16.721	15,8	2,06	100	3.119	1.825	37.123	20,3	1,49
Madrid, Comunidad de	30	1.641	926	17.170	18,5	1,63	141	5.846	3.413	66.834	19,6	1,53
Murcia, Región de	5	210	94	1.756	18,7	2,02	59	2.414	1.248	29.415	23,6	1,73
Navarra, Comunidad Foral de	10	255	130	1.994	15,3	1,92	11	413	249	5.362	21,5	1,51
País Vasco	13	739	330	5.912	17,9	2,07	88	3.675	2.283	47.855	21,0	1,27
Rioja, La	3	127	73	966	13,2	1,57	10	393	237	5.420	22,9	1,50
Ceuta	0	0	0	0	-	-	4	171	91	2.447	26,9	1,63
Melilla	0	0	0	0	-	-	1	48	26	836	32,2	1,73
CENTROS DE ESO Y/O BACHILLERATOS Y/O FP												
TOTAL	3.981	253.185	105.832	2.369.316	22,0	2,27	1.065	21.042	10.749	235.061	21,6	1,53
Andalucía	883	53.081	20.214	509.507	24,9	2,59	196	3.277	1.803	43.449	23,9	1,46
Aragón	113	7.538	3.365	61.009	17,8	2,04	29	691	378	7.037	18,5	1,51
Asturias, Principado de	79	5.523	1.996	43.708	21,1	2,57	27	274	170	3.631	21,0	1,28
Balears, Illes	82	6.206	2.704	53.772	19,4	2,18	10	188	139	2.494	17,6	1,11
Canarias	198	14.146	6.603	119.793	18,0	2,10	29	534	272	5.213	19,0	1,45
Cantabria	52	3.958	1.421	29.409	20,0	2,39	17	226	113	2.059	17,8	1,62
Castilla y León	227	13.378	5.478	101.041	17,9	2,28	65	955	470	9.167	18,5	1,62
Castilla-La Mancha	251	13.778	6.614	129.341	19,0	1,94	25	320	190	3.466	17,6	1,41
Cataluña	579	33.878	12.949	355.566	27,3	2,51	179	4.860	2.074	49.985	24,0	1,87
Comunitat Valenciana	374	29.448	12.510	276.725	21,7	2,11	101	1.684	1.102	23.767	21,3	1,18
Extremadura	137	8.187	3.700	60.426	15,7	2,11	22	233	140	2.459	16,9	1,26
Galicia	273	14.914	6.683	126.863	18,2	2,22	67	921	495	9.725	19,0	1,53
Madrid, Comunidad de	347	23.232	11.281	271.952	23,5	1,92	136	3.468	1.644	35.812	21,4	1,61
Murcia, Región de	118	8.615	3.861	92.888	23,5	2,04	19	444	212	4.632	21,3	1,73
Navarra, Comunidad Foral de	64	4.004	1.381	30.427	21,6	2,85	21	527	238	5.500	23,0	1,75
País Vasco	164	10.197	3.666	76.526	20,9	2,60	118	2.379	1.272	25.954	20,4	1,34
Rioja, La	27	1.828	753	15.659	20,6	2,22	4	61	37	711	19,1	1,47
Ceuta	6	651	333	7.216	21,2	1,89	0	0	0	0	-	-
Melilla	7	623	320	7.488	23,0	1,89	0	0	0	0	-	-
CENTROS DE E. PRIMARIA, ESO Y BACH. Y/O FP												
TOTAL	5	486	165	3.664	21,8	2,70	1.573	106.087	62.502	1.451.181	22,6	1,50
Andalucía	0	0	0	0	-	-	238	13.340	7.227	193.996	24,9	1,50
Aragón	0	0	0	0	-	-	38	2.550	1.478	34.388	23,0	1,58
Asturias, Principado de	0	0	0	0	-	-	25	1.634	935	22.257	23,3	1,61
Balears, Illes	0	0	0	0	-	-	34	2.536	1.574	31.223	19,7	1,43
Canarias	0	0	0	0	-	-	40	2.624	1.587	36.106	22,7	1,51
Cantabria	0	0	0	0	-	-	17	1.005	593	12.403	20,4	1,54
Castilla y León	0	0	0	0	-	-	81	4.863	2.992	67.826	22,3	1,44
Castilla-La Mancha	0	0	0	0	-	-	34	1.773	1.130	27.372	23,5	1,38
Cataluña	3	268	85	2.026	23,8	2,89	234	17.183	8.982	229.365	24,2	1,75
Comunitat Valenciana	0	0	0	0	-	-	178	10.681	6.559	150.566	22,6	1,44
Extremadura	0	0	0	0	-	-	24	1.206	860	18.279	20,9	1,24
Galicia	0	0	0	0	-	-	70	3.748	2.263	49.246	21,3	1,46
Madrid, Comunidad de	1	93	23	335	14,1	3,65	372	30.134	18.593	391.645	20,9	1,50
Murcia, Región de	0	0	0	0	-	-	51	3.504	2.020	48.966	23,9	1,60
Navarra, Comunidad Foral de	0	0	0	0	-	-	19	1.572	882	23.474	26,4	1,57
País Vasco	1	125	57	1.303	22,9	2,04	104	6.873	4.295	101.241	23,6	1,13
Rioja, La	0	0	0	0	-	-	11	729	457	10.674	23,3	1,36
Ceuta	0	0	0	0	-	-	2	83	45	1.186	26,4	1,66
Melilla	0	0	0	0	-	-	1	49	30	968	32,3	1,58

(1) Número medio de profesores por unidad basado en equivalentes a tiempo completo.

**B1.7. Distribución porcentual de los centros según tamaño del centro (número de alumnos) por titularidad.
Enseñanzas de Régimen General no universitarias**

	Total centros	Distribución porcentual							Más de 1.000
		25 o menos	26-100	101-200	201-300	301-500	501-700	701-1.000	
TODOS LOS CENTROS									
TOTAL	28.353	13,4	27,4	12,3	10,4	17,6	8,6	5,8	4,5
Andalucía	6.112	13,1	31,7	11,9	10,1	15,6	8,7	5,3	3,5
Aragón	863	24,0	25,3	10,9	8,0	13,1	10,5	4,5	3,7
Asturias, Principado de	491	6,7	30,5	16,7	12,0	17,5	7,7	5,5	3,3
Balears, Illes	626	9,4	26,8	10,1	13,1	21,9	8,0	5,9	4,8
Canarias	1.160	13,9	23,0	15,7	10,8	17,7	9,2	5,6	4,1
Cantabria	292	11,0	15,1	17,1	11,0	24,3	11,3	6,5	3,8
Castilla y León	1.355	14,2	28,0	17,0	9,5	15,4	7,6	5,4	2,9
Castilla-La Mancha	1.476	17,3	24,7	15,4	10,7	16,6	7,7	4,5	3,1
Cataluña	4.566	12,6	27,6	8,2	12,5	21,7	8,1	4,9	4,3
Comunitat Valenciana	2.779	9,5	26,3	12,1	10,5	21,5	8,9	6,1	5,2
Extremadura	890	23,9	28,3	15,4	8,5	13,5	5,6	2,8	1,9
Galicia	1.830	13,6	33,4	15,3	10,3	15,7	7,0	2,5	2,2
Madrid, Comunidad de	3.254	13,2	23,3	12,3	7,4	16,3	9,6	9,6	8,4
Murcia, Región de	809	5,6	20,6	14,5	15,3	19,3	9,4	8,5	6,8
Navarra, Comunidad Foral de	419	13,1	33,9	9,5	10,3	14,8	7,9	6,0	4,5
País Vasco	1.179	18,5	20,0	11,1	10,4	16,6	11,3	7,1	4,9
Rioja, La	181	7,7	32,6	11,0	11,6	17,1	8,8	6,1	5,0
Ceuta	36	0,0	11,1	11,1	5,6	27,8	19,4	8,3	16,7
Melilla	35	0,0	22,9	11,4	5,7	5,7	2,9	31,4	20,0
CENTROS PÚBLICOS									
TOTAL	19.120	10,8	23,5	15,2	12,0	21,0	8,9	5,5	3,0
Andalucía	3.718	6,6	21,9	16,3	13,7	20,7	11,0	6,2	3,7
Aragón	654	26,6	22,5	13,0	6,7	15,1	9,5	4,3	2,3
Asturias, Principado de	395	7,1	32,7	18,0	11,1	18,2	6,8	4,3	1,8
Balears, Illes	412	5,1	27,2	11,4	13,3	24,5	8,3	6,6	3,6
Canarias	874	13,3	17,8	18,6	11,8	19,8	9,4	6,3	3,0
Cantabria	202	7,9	13,4	17,8	11,9	28,2	11,4	6,9	2,5
Castilla y León	1.068	14,1	31,0	19,1	9,1	15,4	6,4	3,4	1,6
Castilla-La Mancha	1.180	14,1	23,9	18,3	11,4	16,9	8,1	4,2	3,1
Cataluña	3.256	11,5	27,1	8,8	14,0	24,9	7,7	3,8	2,1
Comunitat Valenciana	1.708	5,1	18,3	16,0	13,9	26,2	9,6	6,3	4,6
Extremadura	780	25,6	28,5	16,3	7,9	13,6	4,2	2,6	1,3
Galicia	1.327	10,8	32,6	18,8	9,4	17,8	6,8	2,3	1,7
Madrid, Comunidad de	1.701	5,0	15,0	17,2	9,6	25,0	11,8	11,6	4,7
Murcia, Región de	583	2,9	17,3	18,2	18,9	21,4	7,9	7,7	5,7
Navarra, Comunidad Foral de	326	14,1	35,9	8,6	8,9	17,2	8,3	5,2	1,8
País Vasco	766	23,8	18,8	11,7	11,1	18,5	10,1	4,8	1,2
Rioja, La	118	7,6	24,6	15,3	12,7	22,9	6,8	5,1	5,1
Ceuta	26	0,0	0,0	15,4	7,7	30,8	19,2	3,8	23,1
Melilla	26	0,0	7,7	15,4	7,7	7,7	3,8	34,6	23,1
CENTROS PRIVADOS									
TOTAL	9.233	18,9	35,3	6,4	7,1	10,6	8,0	6,3	7,4
Andalucía	2.394	23,2	47,1	5,1	4,6	7,7	5,1	3,9	3,3
Aragón	209	15,8	34,0	4,3	12,0	6,7	13,9	5,3	8,1
Asturias, Principado de	96	5,2	21,9	11,5	15,6	14,6	11,5	10,4	9,4
Balears, Illes	214	17,8	26,2	7,5	12,6	16,8	7,5	4,7	7,0
Canarias	286	15,7	38,8	6,6	7,7	11,2	8,7	3,5	7,7
Cantabria	90	17,8	18,9	15,6	8,9	15,6	11,1	5,6	6,7
Castilla y León	287	14,6	16,7	9,1	11,1	15,7	12,2	12,9	7,7
Castilla-La Mancha	296	30,4	27,7	3,7	7,8	15,2	5,7	6,1	3,4
Cataluña	1.310	15,6	29,0	6,6	8,8	13,6	9,2	7,4	9,8
Comunitat Valenciana	1.071	16,4	39,0	6,0	4,9	14,0	7,7	5,8	6,2
Extremadura	110	11,8	27,3	9,1	12,7	12,7	15,5	4,5	6,4
Galicia	503	20,9	35,5	6,2	12,7	10,4	7,6	3,2	3,6
Madrid, Comunidad de	1.553	22,1	32,3	6,8	5,0	6,6	7,2	7,5	12,5
Murcia, Región de	226	12,4	29,2	4,9	6,2	13,7	13,3	10,6	9,7
Navarra, Comunidad Foral de	93	9,7	26,9	12,9	15,1	6,5	6,5	8,6	14,0
País Vasco	413	8,8	22,2	10,0	9,0	12,9	13,7	11,5	12,0
Rioja, La	63	7,9	47,6	3,2	9,5	6,3	12,7	7,9	4,8
Ceuta	10	0,0	40,0	0,0	0,0	20,0	20,0	20,0	0,0
Melilla	9	0,0	66,7	0,0	0,0	0,0	0,0	22,2	11,1

NOTA: Se excluye la información de Centros Específicos de E. a Distancia y el alumnado de Educación a Distancia (en centros de "ESO, Bach y/o FP" y en centros Específicos de E. a Distancia).

B1.8. Distribución porcentual de los centros según número de unidades/grupos, por tipo de centro. Enseñanzas de Régimen General no universitarias

(continúa)

	Total centros	Distribución porcentual										
		1	2-3	4-5	6-11	12-17	18-23	24-29	30-35	36-41	42-47	48 y más
CENTROS DE E. INFANTIL												
TOTAL	8.938	9,6	48,1	22,5	18,9	0,9	0,1	0,1	0,0	0,0	0,0	0,0
Andalucía	2.398	3,0	57,2	22,3	17,2	0,3	0,0	0,0	0,0	0,0	0,0	0,0
Aragón	304	31,9	37,8	17,4	12,8	0,0	0,0	0,0	0,0	0,0	0,0	0,0
Asturias, Principado de	88	6,8	44,3	25,0	22,7	1,1	0,0	0,0	0,0	0,0	0,0	0,0
Balears, Illes	192	1,6	38,5	35,4	24,5	0,0	0,0	0,0	0,0	0,0	0,0	0,0
Canarias	224	6,3	51,1	26,9	15,7	0,0	0,0	0,0	0,0	0,0	0,0	0,0
Cantabria	30	20,0	46,7	16,7	10,0	6,7	0,0	0,0	0,0	0,0	0,0	0,0
Castilla y León	219	20,5	42,9	20,1	16,4	0,0	0,0	0,0	0,0	0,0	0,0	0,0
Castilla-La Mancha	417	16,1	54,0	17,3	12,7	0,0	0,0	0,0	0,0	0,0	0,0	0,0
Cataluña	1.384	8,5	43,6	28,4	19,5	0,0	0,0	0,1	0,0	0,0	0,0	0,0
Comunitat Valenciana	856	2,6	52,0	26,9	18,0	0,4	0,1	0,1	0,0	0,0	0,0	0,0
Extremadura	244	41,0	34,4	12,3	12,3	0,0	0,0	0,0	0,0	0,0	0,0	0,0
Galicia	583	13,7	42,5	23,3	19,6	0,9	0,0	0,0	0,0	0,0	0,0	0,0
Madrid, Comunidad de	1.311	8,1	43,7	15,9	27,5	4,3	0,2	0,2	0,0	0,0	0,0	0,0
Murcia, Región de	154	7,8	39,0	24,0	25,3	0,6	0,0	0,6	1,3	0,6	0,6	0,0
Navarra, Comunidad Foral de	112	11,6	45,5	18,8	24,1	0,0	0,0	0,0	0,0	0,0	0,0	0,0
País Vasco	344	26,2	45,3	19,2	8,7	0,3	0,3	0,0	0,0	0,0	0,0	0,0
Rioja, La	62	8,1	40,3	35,5	16,1	0,0	0,0	0,0	0,0	0,0	0,0	0,0
Ceuta	6	0,0	33,3	33,3	33,3	0,0	0,0	0,0	0,0	0,0	0,0	0,0
Melilla	10	10,0	10,0	30,0	50,0	0,0	0,0	0,0	0,0	0,0	0,0	0,0
CENTROS DE E. PRIMARIA												
TOTAL	10.250	1,8	6,5	5,4	32,5	17,3	24,4	8,5	2,3	0,9	0,3	0,1
Andalucía	1.839	1,0	2,6	2,9	34,5	19,5	26,9	10,5	1,5	0,5	0,0	0,0
Aragón	296	2,0	9,5	3,7	29,4	16,2	23,3	11,8	4,1	0,0	0,0	0,0
Asturias, Principado de	217	4,1	11,1	8,3	33,2	18,0	20,3	4,6	0,5	0,0	0,0	0,0
Balears, Illes	233	0,0	3,9	4,3	21,9	22,7	20,6	22,3	2,6	1,7	0,0	0,0
Canarias	561	9,4	13,7	5,0	35,3	14,3	16,6	4,5	1,1	0,2	0,0	0,0
Cantabria	143	2,1	4,9	10,5	28,7	16,8	28,7	4,9	2,1	0,7	0,7	0,0
Castilla y León	639	1,7	13,9	12,1	34,1	14,9	13,8	6,4	2,8	0,2	0,0	0,2
Castilla-La Mancha	659	1,1	4,6	5,8	39,3	19,7	21,7	5,6	2,0	0,3	0,0	0,0
Cataluña	1.735	2,4	9,5	5,0	35,8	16,2	29,7	1,3	0,0	0,1	0,0	0,0
Comunitat Valenciana	1.033	0,3	2,5	1,8	29,1	19,4	31,3	10,9	3,7	0,8	0,2	0,0
Extremadura	410	2,2	10,7	11,7	39,8	16,3	15,1	2,7	1,5	0,0	0,0	0,0
Galicia	638	2,8	10,2	10,2	42,0	13,0	16,8	4,1	0,5	0,2	0,2	0,2
Madrid, Comunidad de	848	0,0	0,7	1,1	12,5	18,2	25,8	24,9	8,1	6,0	1,9	0,8
Murcia, Región de	391	0,5	3,1	4,3	41,2	17,6	25,6	5,9	1,3	0,5	0,0	0,0
Navarra, Comunidad Foral de	177	2,3	12,4	10,2	24,9	16,9	18,6	8,5	1,7	2,8	1,1	0,6
País Vasco	337	0,0	3,6	10,4	25,5	15,1	25,5	8,9	7,1	2,4	1,2	0,3
Rioja, La	62	0,0	1,6	1,6	29,0	16,1	38,7	9,7	3,2	0,0	0,0	0,0
Ceuta	17	0,0	0,0	0,0	17,6	0,0	41,2	29,4	11,8	0,0	0,0	0,0
Melilla	15	0,0	0,0	0,0	20,0	0,0	13,3	40,0	6,7	13,3	6,7	0,0
CENTROS DE E. PRIMARIA Y ESO												
TOTAL	2.068	0,0	0,2	1,2	14,0	43,1	10,3	19,6	6,3	3,4	0,9	1,0
Andalucía	498	0,0	0,6	3,9	35,6	36,8	6,3	13,8	1,0	1,6	0,2	0,2
Aragón	68	0,0	0,0	1,5	13,2	39,7	7,4	23,5	5,9	5,9	0,0	2,9
Asturias, Principado de	44	0,0	0,0	4,5	25,0	45,5	9,1	11,4	4,5	0,0	0,0	0,0
Balears, Illes	66	0,0	0,0	0,0	3,0	40,9	30,3	9,1	7,6	6,1	3,0	0,0
Canarias	89	0,0	0,0	0,0	10,1	44,9	7,9	21,3	6,7	5,6	1,1	2,2
Cantabria	25	0,0	0,0	0,0	8,0	36,0	12,0	32,0	4,0	4,0	4,0	0,0
Castilla y León	96	0,0	0,0	0,0	13,5	46,9	9,4	19,8	7,3	2,1	1,0	0,0
Castilla-La Mancha	66	0,0	0,0	0,0	3,0	65,2	0,0	30,3	0,0	1,5	0,0	0,0
Cataluña	351	0,0	0,0	0,3	6,1	47,0	14,1	26,5	2,0	2,6	0,6	0,9
Comunitat Valenciana	192	0,0	0,0	0,0	5,2	57,3	9,4	10,9	14,1	2,1	0,5	0,5
Extremadura	34	0,0	0,0	0,0	2,9	58,8	8,8	14,7	14,7	0,0	0,0	0,0
Galicia	164	0,0	0,6	0,0	9,8	50,6	13,4	19,5	4,3	1,8	0,0	0,0
Madrid, Comunidad de	171	0,0	0,0	0,0	3,5	32,7	14,0	18,1	12,9	11,1	2,9	4,7
Murcia, Región de	64	0,0	0,0	0,0	1,6	46,9	4,7	39,1	1,6	3,1	1,6	1,6
Navarra, Comunidad Foral de	21	0,0	0,0	4,8	33,3	19,0	4,8	23,8	4,8	9,5	0,0	0,0
País Vasco	101	0,0	0,0	0,0	4,0	24,8	9,9	23,8	28,7	4,0	3,0	2,0
Rioja, La	13	0,0	0,0	0,0	0,0	30,8	23,1	23,1	0,0	23,1	0,0	0,0
Ceuta	4	0,0	0,0	0,0	0,0	25,0	0,0	75,0	0,0	0,0	0,0	0,0
Melilla	1	0,0	0,0	0,0	0,0	0,0	0,0	100,0	0,0	0,0	0,0	0,0

NOTA: Se excluye la información de Centros Específicos de E. a Distancia.

B1.8. Distribución porcentual de los centros según número de unidades/grupos, por tipo de centro. Enseñanzas de Régimen General no universitarias

(conclusión)

Total centros	Distribución porcentual											
	1	2-3	4-5	6-11	12-17	18-23	24-29	30-35	36-41	42-47	48 y más	
CENTROS DE ESO Y/O BACHILLERATOS Y/O FP												
TOTAL	5.046	0,9	3,5	6,0	15,4	13,5	16,3	13,6	11,2	8,2	4,5	6,8
Andalucía	1.079	1,1	3,2	5,7	20,6	14,4	17,1	14,4	11,0	6,7	3,2	2,7
Aragón	142	0,7	0,7	9,9	12,0	9,9	9,9	14,8	14,1	8,5	9,2	10,6
Asturias, Principado de	106	2,8	5,7	5,7	13,2	16,0	19,8	14,2	10,4	7,5	0,0	4,7
Balears, Illes	92	0,0	4,3	3,3	6,5	6,5	7,6	13,0	21,7	9,8	14,1	13,0
Canarias	227	0,9	1,8	1,8	8,4	10,1	11,5	15,0	14,1	13,2	8,4	15,0
Cantabria	69	1,4	10,1	4,3	8,7	7,2	18,8	14,5	18,8	11,6	4,3	0,0
Castilla y León	292	0,3	5,1	10,6	17,5	16,4	13,7	12,0	7,2	5,8	4,8	6,5
Castilla-La Mancha	276	0,7	2,2	8,7	17,1	10,9	11,6	10,9	13,8	9,8	3,6	10,5
Cataluña	758	0,7	4,4	5,1	15,3	18,7	25,5	12,6	6,6	5,0	1,9	4,3
Comunitat Valenciana	475	0,4	2,5	5,9	10,1	9,5	13,3	14,1	10,7	11,8	9,3	12,4
Extremadura	159	0,0	3,1	6,3	16,4	10,7	16,4	13,8	9,4	11,9	3,1	8,8
Galicia	340	1,2	3,5	5,6	17,4	14,1	20,3	13,2	12,6	4,7	4,4	2,9
Madrid, Comunidad de	483	1,0	3,9	4,1	10,8	8,1	12,4	16,2	17,0	13,3	5,0	8,1
Murcia, Región de	137	0,0	0,0	3,6	8,8	10,9	13,1	12,4	15,3	14,6	8,8	12,4
Navarra, Comunidad Foral de	85	1,2	1,2	5,9	25,9	17,6	16,5	10,6	9,4	8,2	1,2	2,4
País Vasco	282	1,8	5,3	9,6	20,2	22,0	14,9	12,4	6,0	2,1	1,8	3,9
Rioja, La	31	0,0	9,7	12,9	9,7	9,7	3,2	19,4	9,7	6,5	3,2	16,1
Ceuta	6	0,0	0,0	0,0	0,0	0,0	0,0	0,0	0,0	0,0	16,7	83,3
Melilla	7	0,0	0,0	0,0	0,0	0,0	0,0	0,0	14,3	28,6	0,0	57,1
CENTROS DE E. PRIMARIA, ESO Y/O BACHILLERATOS Y/O FP												
TOTAL	1.578	0,0	0,0	0,0	0,8	8,8	7,1	9,0	22,4	9,9	13,4	28,6
Andalucía	238	0,0	0,0	0,0	0,5	15,9	7,9	15,9	22,4	8,9	12,6	15,9
Aragón	38	0,0	0,0	0,0	0,0	2,6	13,2	13,2	23,7	2,6	28,9	15,8
Asturias, Principado de	25	0,0	0,0	0,0	0,0	8,0	4,0	12,0	24,0	12,0	28,0	12,0
Balears, Illes	34	0,0	0,0	0,0	0,0	8,8	8,8	5,9	14,7	11,8	17,6	32,4
Canarias	40	0,0	0,0	0,0	0,0	10,0	10,0	17,5	12,5	7,5	15,0	27,5
Cantabria	17	0,0	0,0	0,0	0,0	17,6	17,6	0,0	11,8	5,9	17,6	29,4
Castilla y León	81	0,0	0,0	0,0	1,2	7,4	7,4	7,4	32,1	13,6	11,1	19,8
Castilla-La Mancha	34	0,0	0,0	0,0	2,9	11,8	5,9	8,8	32,4	14,7	11,8	11,8
Cataluña	237	0,0	0,0	0,0	0,9	5,8	5,8	7,6	30,2	6,7	19,1	24,0
Comunitat Valenciana	178	0,0	0,0	0,0	1,1	10,1	12,9	9,0	16,9	13,5	11,8	24,7
Extremadura	24	0,0	0,0	0,0	0,0	8,3	4,2	16,7	29,2	8,3	16,7	16,7
Galicia	70	0,0	0,0	0,0	2,9	18,6	10,0	15,7	20,0	4,3	12,9	15,7
Madrid, Comunidad de	373	0,0	0,0	0,0	1,1	5,4	3,8	5,4	15,5	11,8	8,3	48,8
Murcia, Región de	51	0,0	0,0	0,0	0,0	5,9	3,9	7,8	33,3	7,8	15,7	25,5
Navarra, Comunidad Foral de	19	0,0	0,0	0,0	0,0	10,5	0,0	0,0	26,3	0,0	21,1	42,1
País Vasco	105	0,0	0,0	0,0	0,0	5,7	7,6	5,7	26,7	10,5	12,4	31,4
Rioja, La	11	0,0	0,0	0,0	0,0	0,0	0,0	9,1	45,5	18,2	9,1	18,2
Ceuta	2	0,0	0,0	0,0	0,0	50,0	0,0	0,0	50,0	0,0	0,0	0,0
Melilla	1	0,0	0,0	0,0	0,0	0,0	0,0	0,0	100,0	0,0	0,0	0,0
CENTROS ESPECÍFICOS DE EDUCACIÓN ESPECIAL												
TOTAL	473	3,0	6,8	13,1	36,4	22,5	11,0	4,0	2,1	1,1	0,0	0,0
Andalucía	60	3,3	13,3	21,7	23,3	26,7	8,3	1,7	1,7	0,0	0,0	0,0
Aragón	15	0,0	0,0	6,7	33,3	46,7	13,3	0,0	0,0	0,0	0,0	0,0
Asturias, Principado de	11	0,0	0,0	0,0	63,6	9,1	0,0	9,1	0,0	18,2	0,0	0,0
Balears, Illes	9	11,1	11,1	11,1	11,1	33,3	11,1	0,0	11,1	0,0	0,0	0,0
Canarias	19	0,0	21,1	21,1	26,3	10,5	15,8	5,3	0,0	0,0	0,0	0,0
Cantabria	8	0,0	12,5	12,5	25,0	25,0	25,0	0,0	0,0	0,0	0,0	0,0
Castilla y León	28	14,3	10,7	14,3	28,6	25,0	7,1	0,0	0,0	0,0	0,0	0,0
Castilla-La Mancha	24	4,2	0,0	16,7	37,5	16,7	12,5	12,5	0,0	0,0	0,0	0,0
Cataluña	101	1,0	0,0	17,0	42,0	19,0	10,0	7,0	3,0	1,0	0,0	0,0
Comunitat Valenciana	45	0,0	6,7	6,7	44,4	26,7	11,1	0,0	4,4	0,0	0,0	0,0
Extremadura	19	10,5	5,3	10,5	52,6	15,8	5,3	0,0	0,0	0,0	0,0	0,0
Galicia	35	5,7	11,4	14,3	54,3	11,4	2,9	0,0	0,0	0,0	0,0	0,0
Madrid, Comunidad de	68	1,5	7,4	2,9	35,3	26,5	16,2	4,4	4,4	1,5	0,0	0,0
Murcia, Región de	12	0,0	0,0	16,7	41,7	8,3	16,7	16,7	0,0	0,0	0,0	0,0
Navarra, Comunidad Foral de	5	0,0	0,0	20,0	0,0	60,0	20,0	0,0	0,0	0,0	0,0	0,0
País Vasco	10	0,0	20,0	20,0	0,0	40,0	10,0	10,0	0,0	0,0	0,0	0,0
Rioja, La	2	0,0	0,0	0,0	50,0	0,0	0,0	0,0	0,0	50,0	0,0	0,0
Ceuta	1	0,0	0,0	0,0	0,0	0,0	100,0	0,0	0,0	0,0	0,0	0,0
Melilla	1	0,0	0,0	0,0	0,0	0,0	100,0	0,0	0,0	0,0	0,0	0,0

B1.9. Centros docentes por tipo de centro y tamaño de municipio. Enseñanzas de Régimen General no universitarias

	Total centros	Centros E. Infantil	Centros E. Primaria	Centros E. Primaria y ESO	Centros ESO y/o Bachilleratos y/o FP	Centros E. Primaria, ESO y Bach./FP	Centros Específicos E. Especial
NÚMERO DE CENTROS POR TAMAÑO DE MUNICIPIO							
TODOS LOS CENTROS	28.353	8.938	10.250	2.068	5.046	1.578	473
Hasta 1.000 habitantes	2.066	516	1.311	136	81	11	11
De 1.001 a 2.000 habitantes	1.583	520	764	131	149	11	8
De 2.001 a 5.000 habitantes	2.623	870	1.041	161	509	33	9
De 5.001 a 10.000 habitantes	2.581	770	993	145	591	58	24
De 10.001 a 25.000 habitantes	3.928	1.183	1.440	296	779	178	52
De 25.001 a 100.000 habitantes	6.247	1.931	2.143	482	1.184	369	138
De 100.001 a 500.000 habitantes	5.603	1.708	1.693	442	1.130	501	129
Más de 500.000 habitantes	3.722	1.440	865	275	623	417	102
CENTROS PÚBLICOS	19.120	4.523	9.758	559	4.079	5	196
Hasta 1.000 habitantes	1.994	487	1.303	127	72	0	5
De 1.001 a 2.000 habitantes	1.523	499	756	126	140	1	1
De 2.001 a 5.000 habitantes	2.389	778	1.007	118	485	0	1
De 5.001 a 10.000 habitantes	2.060	542	942	28	540	0	8
De 10.001 a 25.000 habitantes	2.736	580	1.389	40	702	1	24
De 25.001 a 100.000 habitantes	3.888	733	2.033	52	995	1	74
De 100.001 a 500.000 habitantes	3.025	572	1.569	51	778	0	55
Más de 500.000 habitantes	1.505	332	759	17	367	2	28
CENTROS PRIVADOS	9.233	4.415	492	1.509	967	1.573	277
Hasta 1.000 habitantes	72	29	8	9	9	11	6
De 1.001 a 2.000 habitantes	60	21	8	5	9	10	7
De 2.001 a 5.000 habitantes	234	92	34	43	24	33	8
De 5.001 a 10.000 habitantes	521	228	51	117	51	58	16
De 10.001 a 25.000 habitantes	1.192	603	51	256	77	177	28
De 25.001 a 100.000 habitantes	2.359	1.198	110	430	189	368	64
De 100.001 a 500.000 habitantes	2.578	1.136	124	391	352	501	74
Más de 500.000 habitantes	2.217	1.108	106	258	256	415	74
DISTRIBUCIÓN PORCENTUAL DE LOS CENTROS POR TAMAÑO DE MUNICIPIO							
TODOS LOS CENTROS	100,0	100,0	100,0	100,0	100,0	100,0	100,0
Hasta 1.000 habitantes	7,3	5,8	12,8	6,6	1,6	0,7	2,3
De 1.001 a 2.000 habitantes	5,6	5,8	7,5	6,3	3,0	0,7	1,7
De 2.001 a 5.000 habitantes	9,3	9,7	10,2	7,8	10,1	2,1	1,9
De 5.001 a 10.000 habitantes	9,1	8,6	9,7	7,0	11,7	3,7	5,1
De 10.001 a 25.000 habitantes	13,9	13,2	14,0	14,3	15,4	11,3	11,0
De 25.001 a 100.000 habitantes	22,0	21,6	20,9	23,3	23,5	23,4	29,2
De 100.001 a 500.000 habitantes	19,8	19,1	16,5	21,4	22,4	31,7	27,3
Más de 500.000 habitantes	13,1	16,1	8,4	13,3	12,3	26,4	21,6
CENTROS PÚBLICOS	100,0	100,0	100,0	100,0	100,0	100,0	100,0
Hasta 1.000 habitantes	10,4	10,8	13,4	22,7	1,8	0,0	2,6
De 1.001 a 2.000 habitantes	8,0	11,0	7,7	22,5	3,4	20,0	0,5
De 2.001 a 5.000 habitantes	12,5	17,2	10,3	21,1	11,9	0,0	0,5
De 5.001 a 10.000 habitantes	10,8	12,0	9,7	5,0	13,2	0,0	4,1
De 10.001 a 25.000 habitantes	14,3	12,8	14,2	7,2	17,2	20,0	12,2
De 25.001 a 100.000 habitantes	20,3	16,2	20,8	9,3	24,4	20,0	37,8
De 100.001 a 500.000 habitantes	15,8	12,6	16,1	9,1	19,1	0,0	28,1
Más de 500.000 habitantes	7,9	7,3	7,8	3,0	9,0	40,0	14,3
CENTROS PRIVADOS	100,0	100,0	100,0	100,0	100,0	100,0	100,0
Hasta 1.000 habitantes	0,8	0,7	1,6	0,6	0,9	0,7	2,2
De 1.001 a 2.000 habitantes	0,6	0,5	1,6	0,3	0,9	0,6	2,5
De 2.001 a 5.000 habitantes	2,5	2,1	6,9	2,8	2,5	2,1	2,9
De 5.001 a 10.000 habitantes	5,6	5,2	10,4	7,8	5,3	3,7	5,8
De 10.001 a 25.000 habitantes	12,9	13,7	10,4	17,0	8,0	11,3	10,1
De 25.001 a 100.000 habitantes	25,5	27,1	22,4	28,5	19,5	23,4	23,1
De 100.001 a 500.000 habitantes	27,9	25,7	25,2	25,9	36,4	31,8	26,7
Más de 500.000 habitantes	24,0	25,1	21,5	17,1	26,5	26,4	26,7

NOTA: Se excluye la información de Centros Específicos de E. a Distancia.

B1.10. Distribución porcentual de los centros por tamaño de municipio y titularidad. Enseñanzas de Régimen General no universitarias

	Centros de E. Infantil y E. Primaria (1)					Resto de centros docentes (2)				
	Hasta 2.000 hab.	De 2.001 a 10.000 hab.	De 10.001 a 25.000 hab.	De 25.001 a 100.000 hab.	Más de 100.000 hab.	Hasta 2.000 hab.	De 2.001 a 10.000 hab.	De 10.001 a 25.000 hab.	De 25.001 a 100.000 hab.	Más de 100.000 hab.
TODOS LOS CENTROS										
TOTAL	15,9	18,7	13,7	21,4	30,2	3,8	17,2	14,2	23,8	40,9
Andalucía	6,7	17,8	18,2	23,8	33,5	1,1	19,0	16,2	22,0	41,7
Aragón	38,5	15,6	11,2	5,7	29,0	7,7	21,0	13,8	9,2	48,2
Asturias, Principado de	35,5	21,8	4,6	11,5	26,6	12,0	21,8	4,9	16,9	44,4
Balears, Illes	3,3	18,1	15,7	34,6	28,3	0,0	8,1	12,6	37,0	42,2
Canarias	2,4	15,6	22,0	23,8	36,3	0,0	9,8	17,8	25,9	46,5
Cantabria	14,1	30,3	9,1	21,2	25,3	3,2	21,3	14,9	23,4	37,2
Castilla y León	35,2	22,4	6,7	15,6	20,0	9,7	22,7	6,2	22,4	38,9
Castilla-La Mancha	22,9	29,2	14,8	26,1	7,1	6,9	29,9	17,7	36,2	9,3
Cataluña	16,4	18,0	13,4	20,5	31,7	1,5	13,8	14,5	24,4	45,9
Comunitat Valenciana	8,9	16,1	16,6	32,0	26,4	1,9	13,8	17,9	33,1	33,4
Extremadura	44,2	26,0	6,0	16,6	7,3	10,4	35,6	8,9	27,7	17,3
Galicia	39,9	25,6	7,4	14,8	12,3	18,9	28,5	10,3	20,9	21,3
Madrid, Comunidad de	2,6	7,9	6,1	19,9	63,5	0,2	4,0	5,7	20,3	69,7
Murcia, Región de	14,3	22,3	26,8	22,8	13,8	3,0	20,5	29,5	29,0	18,0
Navarra, Comunidad Foral de	29,0	37,7	15,5	3,2	14,5	6,4	29,4	22,0	4,6	37,6
País Vasco	19,3	20,1	15,2	16,0	29,4	1,8	18,1	23,4	18,4	38,3
Rioja, La	14,6	26,3	13,1	0,0	46,0	6,8	27,3	20,5	0,0	45,5
Ceuta	0,0	0,0	0,0	100,0	0,0	0,0	0,0	0,0	100,0	0,0
Melilla	0,0	0,0	0,0	100,0	0,0	0,0	0,0	0,0	100,0	0,0
CENTROS PÚBLICOS										
TOTAL	22,2	23,0	13,5	19,0	22,2	5,1	24,2	17,0	25,0	28,7
Andalucía	11,0	25,5	19,3	21,9	22,3	1,6	26,7	19,3	22,9	29,5
Aragón	48,0	18,3	10,7	3,6	19,4	11,4	26,8	17,9	11,4	32,5
Asturias, Principado de	38,9	21,5	4,5	10,3	24,8	11,9	31,0	8,3	17,9	31,0
Balears, Illes	4,6	23,1	17,3	36,8	18,2	0,0	13,3	18,1	39,8	28,9
Canarias	3,0	19,9	23,4	25,8	27,9	0,0	12,6	20,5	28,8	38,1
Cantabria	18,2	33,8	9,5	22,3	16,2	1,9	29,6	20,4	25,9	22,2
Castilla y León	40,8	23,4	6,1	14,0	15,7	14,3	30,2	7,9	23,4	24,2
Castilla-La Mancha	28,5	32,5	13,1	20,8	5,1	8,0	35,7	18,3	30,4	7,6
Cataluña	21,8	21,2	13,4	18,5	25,1	2,0	20,7	18,9	25,5	33,0
Comunitat Valenciana	14,1	21,0	16,3	28,5	20,0	2,5	19,2	19,0	36,2	23,2
Extremadura	47,9	26,1	5,1	14,3	6,7	13,4	44,3	9,4	23,5	9,4
Galicia	49,5	26,8	5,6	9,8	8,3	21,3	35,2	11,6	19,3	12,6
Madrid, Comunidad de	4,5	11,6	7,0	19,5	57,4	0,0	6,6	6,3	22,0	65,1
Murcia, Región de	17,9	24,5	27,8	21,2	8,5	2,4	23,8	33,3	28,6	11,9
Navarra, Comunidad Foral de	33,5	38,5	12,7	2,7	12,7	9,1	36,4	19,7	6,1	28,8
País Vasco	25,0	21,4	14,2	13,4	25,9	2,7	19,1	28,4	23,0	26,8
Rioja, La	21,1	34,4	15,6	0,0	28,9	7,1	39,3	21,4	0,0	32,1
Ceuta	0,0	0,0	0,0	100,0	0,0	0,0	0,0	0,0	100,0	0,0
Melilla	0,0	0,0	0,0	100,0	0,0	0,0	0,0	0,0	100,0	0,0
CENTROS PRIVADOS										
TOTAL	1,2	8,8	14,2	27,1	48,7	1,8	6,7	10,0	22,0	59,4
Andalucía	0,3	6,6	16,7	26,5	50,0	0,2	4,4	10,3	20,2	64,8
Aragón	1,5	5,1	13,1	13,9	66,4	1,4	11,1	6,9	5,6	75,0
Asturias, Principado de	7,9	23,7	5,3	21,1	42,1	12,1	8,6	0,0	15,5	63,8
Balears, Illes	0,6	8,0	12,3	30,2	48,8	0,0	0,0	3,8	32,7	63,5
Canarias	0,5	2,3	17,7	17,7	61,9	0,0	1,4	9,9	16,9	71,8
Cantabria	2,0	20,0	8,0	18,0	52,0	5,0	10,0	7,5	20,0	57,5
Castilla y León	2,2	16,7	10,1	25,4	45,7	2,0	10,1	3,4	20,8	63,8
Castilla-La Mancha	0,0	15,6	21,8	47,6	15,1	2,8	8,5	15,5	57,7	15,5
Cataluña	0,1	8,2	13,5	26,4	51,7	0,7	3,6	8,1	22,7	64,9
Comunitat Valenciana	0,1	8,0	17,2	37,7	37,0	1,0	6,2	16,4	28,8	47,6
Extremadura	3,5	24,6	15,8	42,1	14,0	1,9	11,3	7,5	39,6	39,6
Galicia	12,5	22,3	12,5	29,0	23,7	13,9	14,6	7,6	24,3	39,6
Madrid, Comunidad de	0,0	3,2	4,9	20,5	71,5	0,4	2,2	5,3	19,2	72,9
Murcia, Región de	3,3	15,8	23,7	27,6	29,6	4,1	14,9	23,0	29,7	28,4
Navarra, Comunidad Foral de	6,0	34,0	30,0	6,0	24,0	2,3	18,6	25,6	2,3	51,2
País Vasco	2,5	16,1	18,1	23,6	39,7	0,9	17,3	19,2	14,5	48,1
Rioja, La	2,1	10,6	8,5	0,0	78,7	6,3	6,3	18,8	0,0	68,8
Ceuta	0,0	0,0	0,0	100,0	0,0	0,0	0,0	0,0	100,0	0,0
Melilla	0,0	0,0	0,0	100,0	0,0	0,0	0,0	0,0	100,0	0,0

NOTA: Se excluye la información de Centros Específicos de E. a Distancia.

(1) Se consideran los centros de "E. Infantil", centros de "E. Primaria" y los centros de "E. Primaria y ESO".

(2) Se consideran los centros de "ESO y/o Bachillerato y/o FP", los de "E. Primaria, ESO y Bachillerato/FP" y los centros "Específicos de E. Especial".

**B1.11. Número medio de alumnos y de unidades/grupos por centro, según tipo de centro y tamaño de municipio.
Enseñanzas de Régimen General no universitarias**

	Total de centros	Centros E. Infantil	Centros E. Primaria	Centros E. Primaria y ESO	Centros ESO y/o Bachilleratos y/o FP	Centros E. Primaria, ESO y Bach./FP	Centros Específicos E. Especial
NÚMERO MEDIO DE ALUMNOS POR CENTRO							
TODOS LOS CENTROS							
TOTAL	284	43	268	396	516	922	64
Hasta 1.000 habitantes	58	14	58	127	159	451	42
De 1.001 a 2.000 habitantes	97	17	119	156	168	656	32
De 2.001 a 5.000 habitantes	178	29	223	293	269	743	29
De 5.001 a 10.000 habitantes	261	45	298	363	432	586	60
De 10.001 a 25.000 habitantes	308	46	325	402	553	763	40
De 25.001 a 100.000 habitantes	347	49	345	472	640	906	68
De 100.001 a 500.000 habitantes	352	49	326	464	573	947	69
Más de 500.000 habitantes	345	53	336	477	543	1.054	73
CENTROS PÚBLICOS							
TOTAL	283	48	272	252	586	733	78
Hasta 1.000 habitantes	55	13	58	121	167	-	64
De 1.001 a 2.000 habitantes	94	17	120	148	173	1.303	41
De 2.001 a 5.000 habitantes	175	29	227	289	273	-	20
De 5.001 a 10.000 habitantes	277	50	305	442	452	-	95
De 10.001 a 25.000 habitantes	337	61	329	329	593	335	46
De 25.001 a 100.000 habitantes	392	68	353	412	731	610	75
De 100.001 a 500.000 habitantes	383	70	336	325	733	-	90
Más de 500.000 habitantes	381	86	353	568	718	708	93
CENTROS PRIVADOS							
TOTAL	284	38	196	450	222	923	53
Hasta 1.000 habitantes	129	29	69	225	89	451	23
De 1.001 a 2.000 habitantes	171	33	92	362	99	591	31
De 2.001 a 5.000 habitantes	209	28	117	304	188	743	30
De 5.001 a 10.000 habitantes	197	33	176	344	222	586	42
De 10.001 a 25.000 habitantes	241	32	228	413	193	765	34
De 25.001 a 100.000 habitantes	272	38	201	480	159	907	60
De 100.001 a 500.000 habitantes	315	39	206	482	218	947	53
Más de 500.000 habitantes	320	43	216	471	294	1.055	65
NÚMERO MEDIO DE UNIDADES/GRUPOS POR CENTRO (1)							
TODOS LOS CENTROS							
TOTAL	14,1	3,8	14,1	18,8	23,1	40,6	11,2
Hasta 1.000 habitantes	4,9	1,7	5,2	10,1	9,6	25,4	9,9
De 1.001 a 2.000 habitantes	7,1	2,0	8,9	11,3	10,5	33,7	7,8
De 2.001 a 5.000 habitantes	10,4	3,0	13,1	16,4	14,1	34,3	5,9
De 5.001 a 10.000 habitantes	13,7	4,1	15,7	18,0	20,8	29,1	10,0
De 10.001 a 25.000 habitantes	15,1	4,1	16,1	18,5	24,7	35,5	7,6
De 25.001 a 100.000 habitantes	16,5	4,2	17,0	21,1	28,3	40,6	12,2
De 100.001 a 500.000 habitantes	16,6	4,2	16,5	20,9	24,8	40,1	12,5
Más de 500.000 habitantes	16,3	4,3	16,9	21,7	22,5	46,2	11,4
CENTROS PÚBLICOS							
TOTAL	14,5	4,2	14,3	14,9	26,2	33,0	14,8
Hasta 1.000 habitantes	4,9	1,6	5,2	10,0	10,1	-	15,6
De 1.001 a 2.000 habitantes	7,0	1,9	8,9	11,0	10,7	57	10,0
De 2.001 a 5.000 habitantes	10,3	3,0	13,3	16,5	14,3	-	4,0
De 5.001 a 10.000 habitantes	14,6	4,6	16,0	23,3	21,7	-	16,1
De 10.001 a 25.000 habitantes	16,5	5,3	16,3	17,3	26,4	23,0	9,3
De 25.001 a 100.000 habitantes	18,9	5,5	17,3	20,3	32,2	32,0	14,4
De 100.001 a 500.000 habitantes	18,6	5,7	16,9	16,8	31,6	-	17,4
Más de 500.000 habitantes	18,1	6,6	17,7	26,3	29,2	26,5	15,9
CENTROS PRIVADOS							
TOTAL	13,6	3,4	10,5	20,3	10,2	40,7	8,7
Hasta 1.000 habitantes	8,4	3,0	6,3	11,9	5,8	25,4	5,2
De 1.001 a 2.000 habitantes	10,3	2,8	6,3	17,2	6,3	31,4	7,4
De 2.001 a 5.000 habitantes	11,2	2,8	7,6	16,2	11,2	34,3	6,1
De 5.001 a 10.000 habitantes	10,6	3,0	10,0	16,8	11,1	29,1	6,9
De 10.001 a 25.000 habitantes	12,0	2,9	11,3	18,7	9,6	35,6	6,3
De 25.001 a 100.000 habitantes	13,1	3,5	10,5	21,2	7,5	40,7	9,7
De 100.001 a 500.000 habitantes	14,6	3,4	11,0	21,5	9,8	40,1	9,0
Más de 500.000 habitantes	15,2	3,6	11,2	21,4	12,9	46,3	9,6

NOTA: Se excluye la información de Centros Específicos de E. a Distancia y el alumnado de Educación a Distancia (en centros de "ESO, Bach y/o FP" y en centros Específicos de E. a Distancia).

(1) No se dispone de información completa de unidades en centros extranjeros.

**B1.12. Número medio de profesores y de alumnos por unidad/grupo, según tipo de centro y tamaño de municipio.
Enseñanzas de Régimen General no universitarias**

	Total de centros	Centros E. Infantil	Centros E. Primaria	Centros E. Primaria y ESO	Centros ESO y/o Bachilleratos y/o FP	Centros E. Primaria, ESO y Bach./FP	Centros específicos E. Especial
NÚMERO MEDIO DE PROFESORES POR UNIDAD/GRUPO (1) (2)							
TODOS LOS CENTROS							
TOTAL	1,87	1,60	1,67	1,78	2,35	1,66	1,71
Hasta 1.000 habitantes	1,92	1,66	1,88	2,06	2,58	1,55	1,73
De 1.001 a 2.000 habitantes	1,89	1,56	1,77	1,86	2,72	1,70	1,32
De 2.001 a 5.000 habitantes	1,90	1,59	1,67	1,83	2,52	1,64	1,92
De 5.001 a 10.000 habitantes	1,91	1,59	1,64	1,77	2,40	1,63	1,72
De 10.001 a 25.000 habitantes	1,91	1,56	1,67	1,76	2,40	1,65	1,86
De 25.001 a 100.000 habitantes	1,87	1,54	1,66	1,75	2,33	1,65	1,69
De 100.001 a 500.000 habitantes	1,86	1,63	1,67	1,77	2,30	1,66	1,61
Más de 500.000 habitantes	1,81	1,67	1,61	1,75	2,26	1,68	1,80
CENTROS PÚBLICOS							
TOTAL	1,97	1,73	1,68	1,92	2,39	2,95	1,78
Hasta 1.000 habitantes	1,94	1,67	1,88	2,06	2,62	-	1,74
De 1.001 a 2.000 habitantes	1,90	1,56	1,77	1,86	2,75	2,19	1,90
De 2.001 a 5.000 habitantes	1,93	1,60	1,67	1,86	2,56	-	3,50
De 5.001 a 10.000 habitantes	1,95	1,64	1,64	1,79	2,43	-	1,89
De 10.001 a 25.000 habitantes	1,98	1,65	1,67	1,91	2,42	4,04	1,97
De 25.001 a 100.000 habitantes	1,96	1,70	1,67	1,86	2,34	2,22	1,77
De 100.001 a 500.000 habitantes	2,00	1,85	1,68	2,08	2,38	-	1,68
Más de 500.000 habitantes	1,95	2,02	1,62	1,98	2,36	3,72	1,89
CENTROS PRIVADOS							
TOTAL	1,69	1,43	1,58	1,74	1,90	1,66	1,61
Hasta 1.000 habitantes	1,69	1,63	1,62	1,98	1,98	1,55	1,71
De 1.001 a 2.000 habitantes	1,62	1,51	1,64	1,80	1,89	1,61	1,21
De 2.001 a 5.000 habitantes	1,63	1,50	1,51	1,82	1,51	1,69	1,80
De 5.001 a 10.000 habitantes	1,68	1,42	1,63	1,76	1,91	1,63	1,53
De 10.001 a 25.000 habitantes	1,66	1,40	1,63	1,74	1,99	1,66	1,73
De 25.001 a 100.000 habitantes	1,66	1,39	1,63	1,74	2,16	1,73	1,56
De 100.001 a 500.000 habitantes	1,66	1,45	1,67	1,75	1,77	1,68	1,52
Más de 500.000 habitantes	1,68	1,48	1,66	1,73	1,93	1,72	1,75
NÚMERO MEDIO DE ALUMNOS POR UNIDAD/GRUPO							
TODOS LOS CENTROS							
TOTAL	19,8	11,4	19,0	21,1	21,9	22,6	5,7
Hasta 1.000 habitantes	11,6	8,4	11,1	12,6	16,2	17,6	4,2
De 1.001 a 2.000 habitantes	13,5	8,8	13,5	13,8	15,8	19,2	4,2
De 2.001 a 5.000 habitantes	17,0	9,7	17,0	17,8	18,7	21,5	4,9
De 5.001 a 10.000 habitantes	18,8	11,0	19,0	20,1	20,3	19,9	6,0
De 10.001 a 25.000 habitantes	20,2	11,3	20,2	21,7	21,9	21,5	5,2
De 25.001 a 100.000 habitantes	20,5	11,7	20,4	22,5	22,2	22,4	5,5
De 100.001 a 500.000 habitantes	20,9	11,8	19,9	22,3	22,7	23,5	5,5
Más de 500.000 habitantes	20,8	12,3	19,9	22,0	23,8	22,6	6,4
CENTROS PÚBLICOS							
TOTAL	19,4	11,5	19,0	17,0	22,0	21,8	5,3
Hasta 1.000 habitantes	11,3	8,3	11,1	12,1	16,3	-	4,1
De 1.001 a 2.000 habitantes	13,4	8,6	13,4	13,4	15,8	22,42	4,1
De 2.001 a 5.000 habitantes	16,9	9,7	17,1	17,5	18,7	-	5,0
De 5.001 a 10.000 habitantes	18,9	11,0	19,1	19,0	20,4	-	5,9
De 10.001 a 25.000 habitantes	20,3	11,6	20,2	19,0	22,0	14,3	5,0
De 25.001 a 100.000 habitantes	20,6	12,4	20,4	20,3	22,3	-	5,2
De 100.001 a 500.000 habitantes	20,4	12,3	19,9	19,3	22,8	-	5,2
Más de 500.000 habitantes	20,9	13,1	20,0	21,6	24,1	26,2	5,9
CENTROS PRIVADOS							
TOTAL	20,6	11,3	19,1	22,2	21,6	22,6	6,1
Hasta 1.000 habitantes	15,3	9,7	11,1	18,9	15,2	17,6	4,4
De 1.001 a 2.000 habitantes	16,5	11,7	14,7	21,0	15,4	18,6	4,2
De 2.001 a 5.000 habitantes	18,3	10,1	15,4	18,9	16,6	21,5	4,9
De 5.001 a 10.000 habitantes	18,6	11,0	17,9	20,5	19,8	19,9	6,1
De 10.001 a 25.000 habitantes	20,1	10,8	20,9	22,1	20,0	21,5	5,5
De 25.001 a 100.000 habitantes	20,5	11,0	19,8	22,8	21,1	22,4	6,2
De 100.001 a 500.000 habitantes	21,5	11,3	19,7	22,6	22,1	23,5	5,9
Más de 500.000 habitantes	20,8	11,8	18,8	22,0	22,7	22,6	6,7

NOTA: Se excluye la información de Centros Específicos de E. a Distancia y el alumnado de Educación a Distancia (en centros de "ESO, Bach y/o FP" y en centros Específicos de E. a Distancia).

(1) El "número medio de profesores por unidad" no está calculado considerando el profesorado en equivalente a tiempo completo, sino en valores absolutos, a diferencia del calculado realizado para esta ratio en las tablas B1.5 y B1.6.

(2) No se incluye el profesorado de las Residencias Escolares ni el profesorado de Gabinetes/Centros de Actividades/Apoyo.

B1.13. Datos básicos de "centros rurales agrupados" (1)

	Centros	Localidades	Unidades	Alumnos	Profesores	Centros con comedor	Centros con transporte
TOTAL	714	2.319	6.818	72.311	11.135	281	317
Andalucía	106	232	1.074	11.502	1.739	25	48
Aragón	74	305	798	8.236	1.374	23	32
Asturias, Principado de	25	80	178	1.800	397	9	20
Balears, Illes	-	-	-	-	-	-	-
Canarias (2)	22	117	199	2.298	372	12	16
Cantabria	4	8	22	261	41	2	4
Castilla y León	177	537	1.388	14.743	2.502	81	98
Castilla-La Mancha	77	257	818	7.627	1.456	14	54
Cataluña (3)	89	264	774	10.170	1.486	89	12
Comunitat Valenciana	46	142	542	5.288
Extremadura	40	131	428	3.652	715	13	20
Galicia	26	140	187	2.255	357	1	2
Madrid, Comunidad de	8	30	135	1.683	210	6	2
Murcia, Región de	8	26	107	1.223	206	2	3
Navarra, Comunidad Foral de	1	2	5	50
País Vasco	-	-	-	-	-	-	-
Rioja, La	11	48	163	1.523	280	4	6
Ceuta	-	-	-	-	-	-	-
Melilla	-	-	-	-	-	-	-

(1) Incluye la información de centros públicos que tienen unidades ubicadas en distintas localidades.

(2) En esta comunidad los centros rurales de cada localidad se consideran independientes, aunque existen centros que comparten recursos.

(3) En esta comunidad los centros rurales se consideran independientes, pero están agrupados en zonas rurales y comparten recursos.

Cada zona rural tiene un centro cabecera.

B1.14. Distribución porcentual de los centros que imparten según tamaño del centro (número de alumnos). Enseñanzas de Régimen General no universitarias

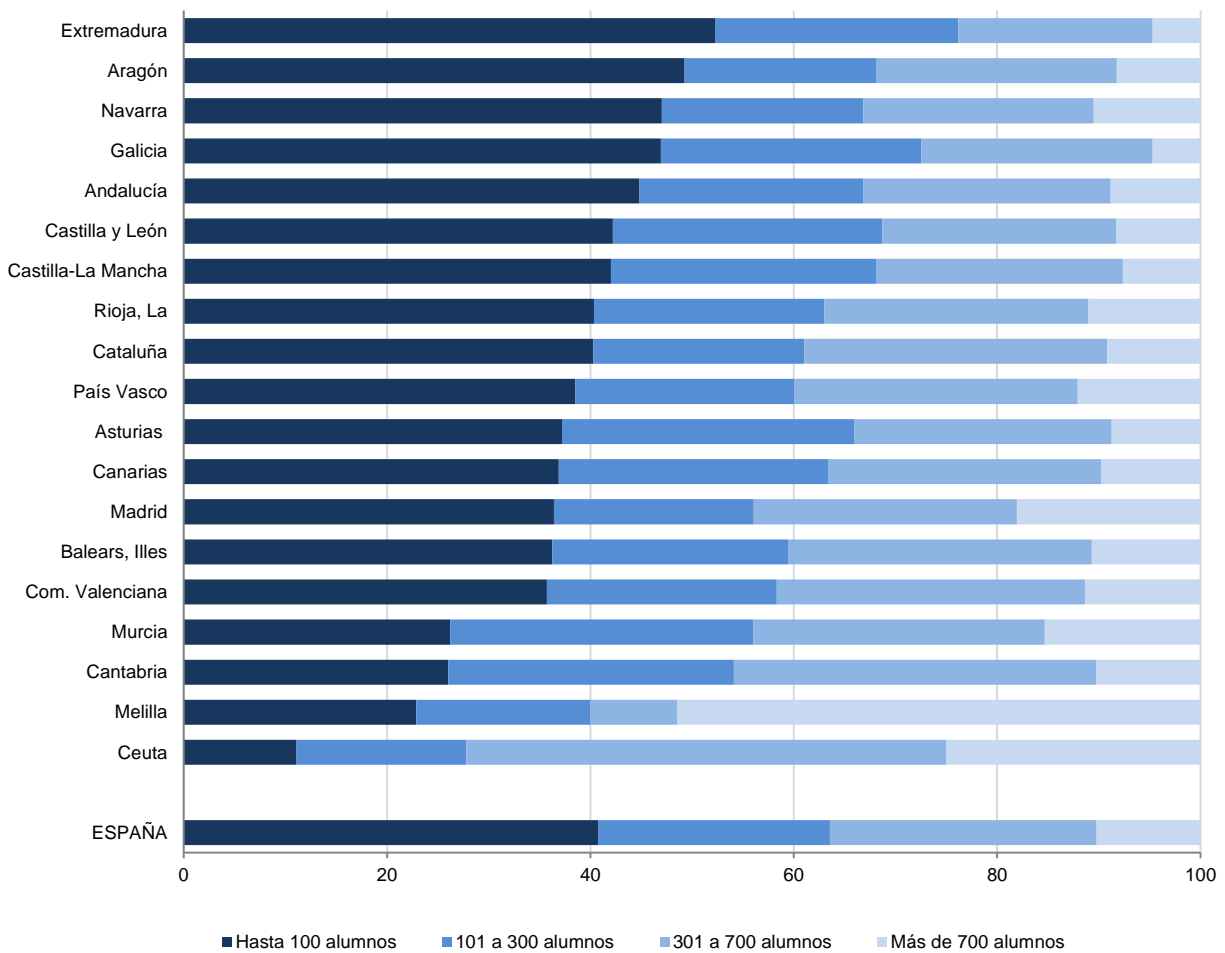

B1.15. Porcentaje de centros públicos y privados según tamaño del centro (número de alumnos). Enseñanzas de Régimen General no universitarias

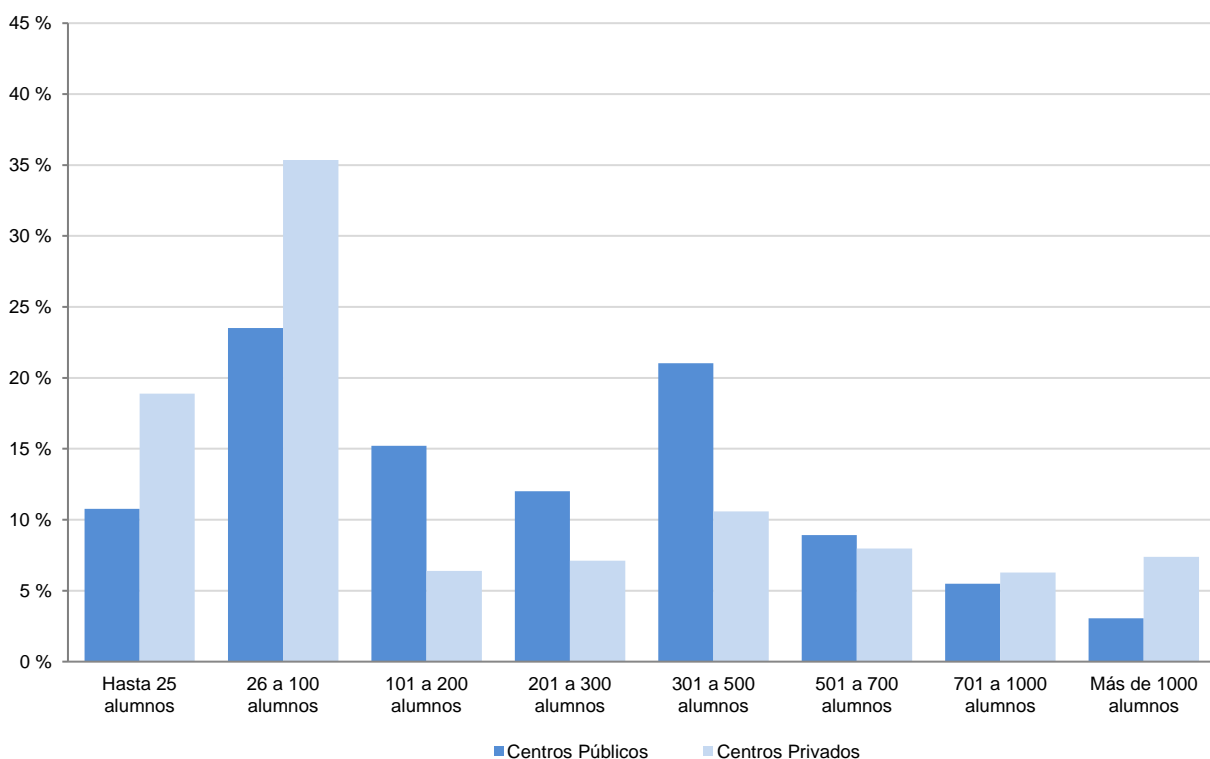

B1.16. Número medio de alumnos por unidad/grupo en los centros de la Administración Educativa y en el resto de los centros. Enseñanzas de Régimen General no universitarias

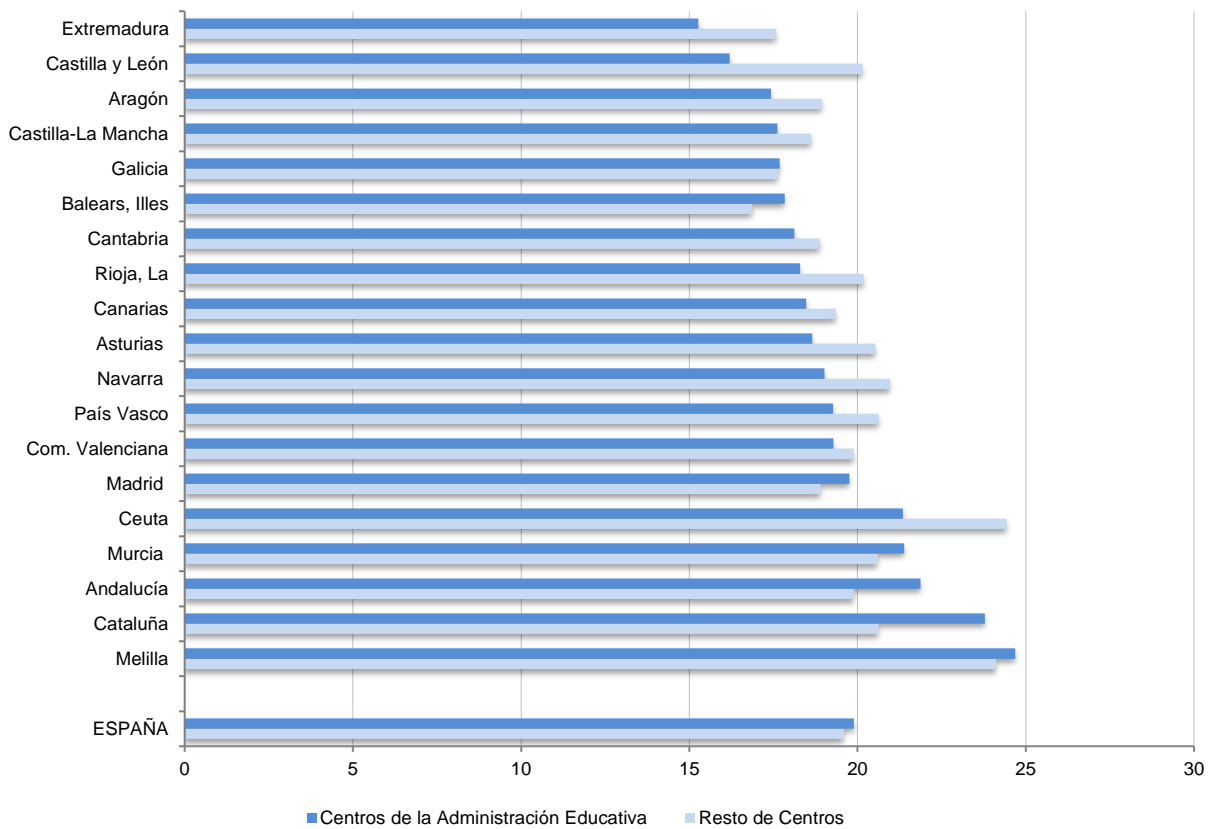

B1.17. Número medio de profesores por unidad/grupo en los centros de la Administración Educativa y en el resto de los centros. Enseñanzas de Régimen General no universitarias

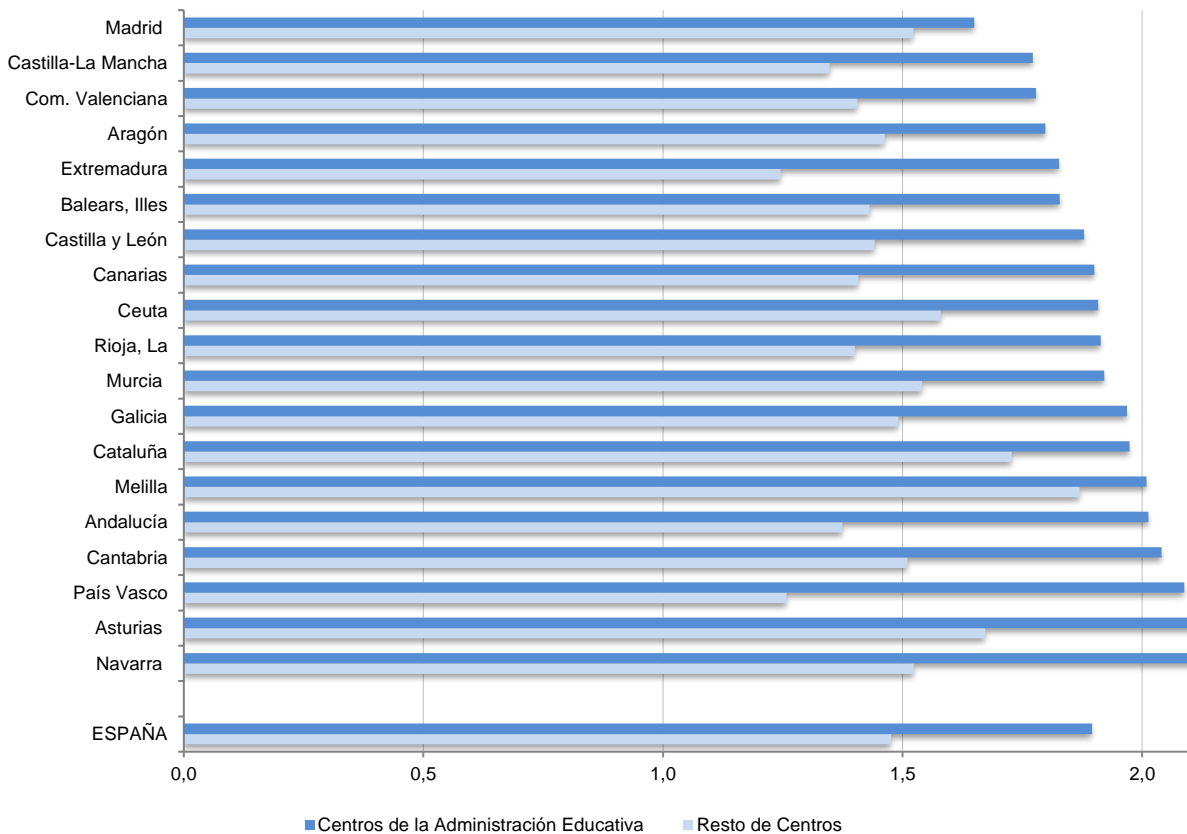

B1.18. Número medio de alumnos y de profesores por unidad/grupo, por tamaño de municipio. Centros Públicos. Enseñanzas de Régimen General no universitarias

Alumnos por unidad

Profesores por unidad

Centros E. Primaria (1)

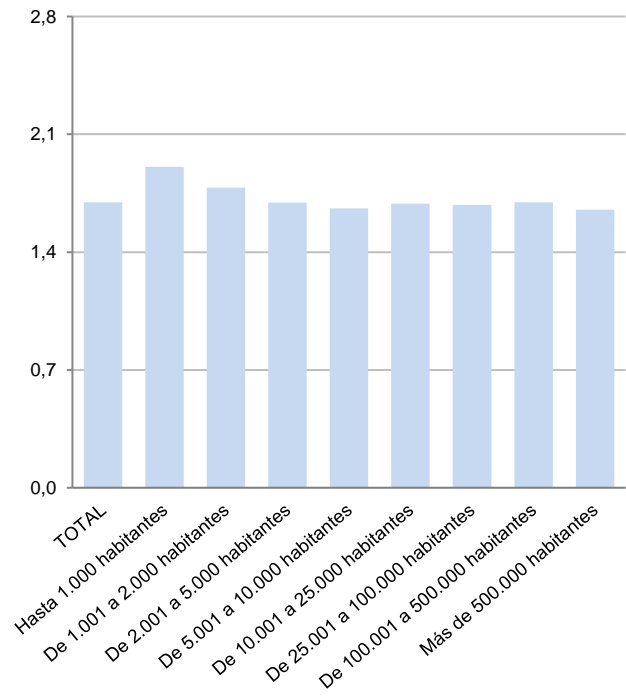
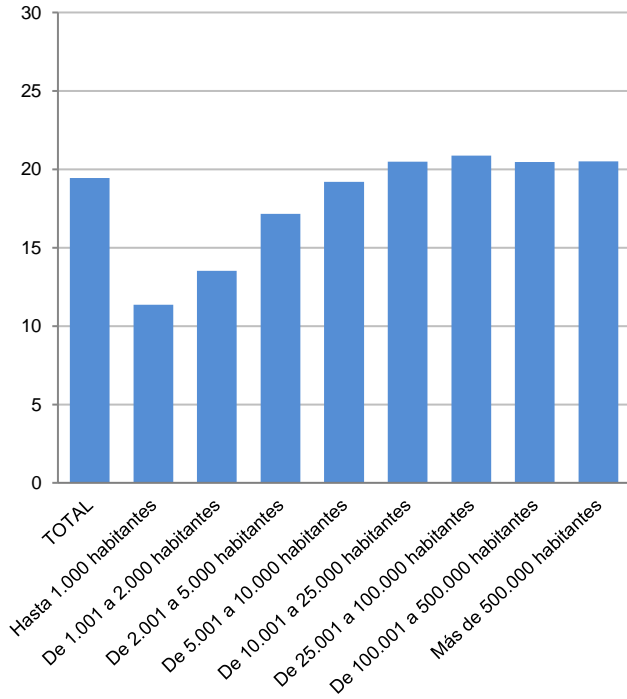

(1) Incluye también los centros que imparten E. Primaria y ESO.

Centros ESO y/o Bachilleratos y/o FP

