

B2. LOS SERVICIOS COMPLEMENTARIOS

B2.0. Contenido, notas explicativas y fuentes de información

Se presenta en este capítulo información estadística relativa a los servicios complementarios escolares en el curso 2001-02. Para cada servicio complementario (comedor, residencia y transporte) se facilita el número y tipo de centros que lo ofertan y el alumnado usuario por enseñanza que cursa. También se ofrece información sobre la relación entre la oferta de servicios complementarios de los centros y el tamaño del municipio donde está ubicado.

Se hacen las siguientes precisiones técnicas sobre los datos estadísticos de este capítulo:

- Los *tipos de centro* utilizados corresponden a los definidos en el Capítulo B1 dedicado a los centros docentes, incluyéndose además las residencias escolares de la Administración educativa, "*Escuelas Hogar*", que no imparten enseñanza.
- Se considera que *un centro oferta un servicio complementario* en cualquiera de las siguientes situaciones: el centro gestiona directamente el servicio; el servicio es gestionado a través de un contrato de servicios; gestión de las asociaciones de padres de alumnos; y gestión directa de la Administración educativa.
- La *clasificación por tamaño de municipio* se realiza atendiendo a la población de cada municipio según el Padrón de Habitantes de 2001 del I.N.E.. La única excepción corresponde a las comunidades autónomas de Principado de Asturias, Galicia y Región de Murcia, donde la clasificación se ha realizado sustituyendo el municipio por la entidad colectiva. En el caso de que un centro docente tenga unidades escolares en distintos municipios (centros rurales agrupados), a efectos de este tratamiento estadístico, se han incluido en el municipio cabecera del centro.

Fuentes de información:

- *Estadística de la Enseñanza en España niveles no universitarios*. Oficina de Estadística del M.E.C.

B2.1. Número de centros que ofertan cada servicio complementario, por tipo de centro

	COMEDOR		RESIDENCIA		TRANSPORTE	
	Nº Centros	% Centros	Nº Centros	% Centros	Nº Centros	% Centros
TODOS LOS CENTROS						
TOTAL	9.670	49,1	572	2,9	6.597	33,5
Centros de E. Infantil	1.658	61,1	5	0,2	163	6,0
Centros de E. Primaria (1)	3.374	47,8	26	0,4	2.340	33,2
Centros de E. Primaria y E.S.O.	2.262	58,2	59	1,5	1.257	32,4
Centros de E.S.O. y/o Bachilleratos y/o F.P.	834	19,4	202	4,7	1.810	42,1
Centros de E. Primaria, E.S.O. y Bachilleratos y/o F.P.	1.098	86,1	107	8,4	623	48,8
Centros Específicos de Educación Especial	444	92,9	123	25,7	404	84,5
Escuelas Hogar			50	100,0		
CENTROS PÚBLICOS						
TOTAL	5.527	39,9	223	1,6	5.024	36,2
Centros de E. Infantil	576	44,4	1	0,1	37	2,9
Centros de E. Primaria (1)	3.052	46,2	18	0,3	2.237	33,9
Centros de E. Primaria y E.S.O.	1.055	48,2	11	0,5	832	38,0
Centros de E.S.O. y/o Bachilleratos y/o F.P.	667	18,6	97	2,7	1.732	48,4
Centros de E. Primaria, E.S.O. y Bachilleratos y/o F.P.	3	100,0	2	66,7	3	100,0
Centros Específicos de Educación Especial	174	91,1	44	23,0	183	95,8
Escuelas Hogar			50	100,0		
CENTROS PRIVADOS						
TOTAL	4.143	70,9	349	6,0	1.573	26,9
Centros de E. Infantil	1.082	76,5	4	0,3	126	8,9
Centros de E. Primaria	322	71,4	8	1,8	103	22,8
Centros de E. Primaria y E.S.O.	1.207	71,2	48	2,8	425	25,1
Centros de E.S.O. y/o Bachilleratos y/o F.P.	167	23,2	105	14,6	78	10,8
Centros de E. Primaria, E.S.O. y Bachilleratos y/o F.P.	1.095	86,0	105	8,2	620	48,7
Centros Específicos de Educación Especial	270	94,1	79	27,5	221	77,0
Escuelas Hogar			0	-		

(1) No se dispone de información para los centros de E. Primaria de la Administración Educativa de Cataluña

B2.2. Número de centros que ofertan servicios complementarios, por tipo de centro. Centros Públicos

	Total de centros	Centros E. Infantil	Centros E. Primaria	Centros E. Primaria y E.S.O.	Centros ESO y/o Bachilleratos y/o F.P.	Centros E. Primaria, ESO y Bach./ F.P.	Centros específicos E. Especial	Escuelas Hogar
COMEDOR ESCOLAR								
TOTAL	5.527	576	3.052	1.055	667	3	174	
Andalucía	540	4	368	134	20	1	13	
Aragón	168	5	132	13	13	0	5	
Asturias (Principado de)	167	3	117	37	5	0	5	
Balears (Illes)	127	11	108	7	1	0	0	
Canarias	357	1	260	69	15	0	12	
Cantabria	111	5	81	22	1	0	2	
Castilla y León	439	40	246	110	31	0	12	
Castilla-La Mancha	261	6	139	97	11	0	8	
Cataluña (1)	661	258	26	1	336	0	40	
Comunidad Valenciana	564	27	247	247	17	0	26	
Extremadura	120	9	53	44	6	0	8	
Galicia	421	2	287	69	52	1	10	
Madrid (Comunidad de)	839	173	510	122	13	0	21	
Murcia (Región de)	178	24	77	66	3	0	8	
Navarra (Comunidad Foral de)	92	0	71	8	11	0	2	
País Vasco	428	8	289	1	128	1	1	
Rioja (La)	43	0	35	3	4	0	1	
Ceuta	7	0	2	5	0	0	0	
Melilla	4	0	4	0	0	0	0	
RESIDENCIA ESCOLAR								
TOTAL	223	1	18	11	97	2	44	50
Andalucía	15	0	4	0	7	1	3	0
Aragón	12	0	0	0	5	0	2	5
Asturias (Principado de)	10	0	0	2	4	0	0	4
Balears (Illes)	0	0	0	0	0	0	0	0
Canarias	11	0	2	1	5	0	3	0
Cantabria	8	0	0	0	3	0	1	4
Castilla y León	47	0	2	2	16	0	10	17
Castilla-La Mancha	27	0	4	0	10	0	6	7
Cataluña (1)	11	0	0	0	9	0	2	0
Comunidad Valenciana	12	1	3	4	3	0	1	0
Extremadura	25	0	0	1	8	0	6	10
Galicia	21	0	1	1	12	1	6	0
Madrid (Comunidad de)	6	0	2	0	3	0	1	0
Murcia (Región de)	7	0	0	0	3	0	2	2
Navarra (Comunidad Foral de)	3	0	0	0	3	0	0	0
País Vasco	4	0	0	0	4	0	0	0
Rioja (La)	4	0	0	0	2	0	1	1
Ceuta	0	0	0	0	0	0	0	0
Melilla	0	0	0	0	0	0	0	0
TRANSPORTE ESCOLAR								
TOTAL	5.024	37	2.237	832	1.732	3	183	
Andalucía	736	1	276	150	290	1	18	
Aragón	147	0	58	14	70	0	5	
Asturias (Principado de)	220	2	118	39	56	0	5	
Balears (Illes)	97	1	52	6	37	0	1	
Canarias	439	0	245	65	117	0	12	
Cantabria	117	2	63	18	32	0	2	
Castilla y León	461	2	180	97	170	0	12	
Castilla-La Mancha	328	0	123	73	123	0	9	
Cataluña (1)	297	7	9	1	238	0	42	
Comunidad Valenciana	361	6	128	150	51	0	26	
Extremadura	180	0	42	47	84	0	7	
Galicia	729	8	460	88	162	1	10	
Madrid (Comunidad de)	300	3	164	31	81	0	21	
Murcia (Región de)	172	1	50	40	73	0	8	
Navarra (Comunidad Foral de)	99	0	53	8	36	0	2	
País Vasco	306	4	200	1	99	1	1	
Rioja (La)	27	0	10	4	12	0	1	
Ceuta	1	0	0	0	0	0	1	
Melilla	7	0	6	0	1	0	0	

(1) No se dispone de información para los centros de E. Primaria de la Administración Educativa

B2.4. Porcentaje de centros que ofertan servicios complementarios por tamaño de municipio y tipo de centro

	Total de centros	Centros E. Infantil	Centros E. Primaria	Centros E. Primaria y E.S.O.	Centros ESO y/o Bachilleratos y/o F.P.	Centros E. Primaria, ESO y Bach./ F.P.	Centros específicos E. Especial
PORCENTAJE DE CENTROS CON COMEDOR ESCOLAR							
TODOS LOS CENTROS							
TOTAL	49,1	61,1	47,8	58,2	19,4	86,1	92,9
Hasta 1.000 habitantes	29,7	8,8	25,6	49,5	50,7	93,8	100,0
De 1.001 a 2.000 habitantes	38,9	26,4	38,7	42,8	35,0	92,9	100,0
De 2.001 a 5.000 habitantes	40,0	41,6	44,3	47,2	21,2	93,8	86,4
De 5.001 a 10.000 habitantes	42,7	54,8	42,6	63,3	22,9	91,8	90,0
De 10.001 a 25.000 habitantes	42,7	59,9	41,4	51,8	18,1	79,5	95,2
De 25.001 a 100.000 habitantes	53,3	72,5	53,7	58,1	19,2	86,3	96,1
De 100.001 a 500.000 habitantes	56,9	68,9	67,3	66,6	14,1	84,4	92,4
Más de 500.000 habitantes	67,8	84,1	77,3	79,1	16,8	88,0	89,2
CENTROS PÚBLICOS							
TOTAL	39,9	44,4	46,2	48,2	18,6	100,0	91,1
Hasta 1.000 habitantes	28,4	7,9	25,4	48,3	50,0	100,0	100,0
De 1.001 a 2.000 habitantes	37,5	23,6	38,4	41,9	35,0	-	100,0
De 2.001 a 5.000 habitantes	35,1	33,1	42,5	41,9	19,0	-	66,7
De 5.001 a 10.000 habitantes	35,1	42,7	41,7	50,5	20,4	-	85,7
De 10.001 a 25.000 habitantes	34,2	45,5	40,2	40,7	16,6	-	96,2
De 25.001 a 100.000 habitantes	44,1	66,1	52,2	52,1	18,1	100,0	97,0
De 100.001 a 500.000 habitantes	48,7	63,1	66,8	53,9	13,5	-	90,6
Más de 500.000 habitantes	57,4	77,0	76,0	70,2	19,6	-	75,9
CENTROS PRIVADOS							
TOTAL	70,9	76,5	71,4	71,2	23,2	86,0	94,1
Hasta 1.000 habitantes	65,1	23,1	80,0	81,8	52,9	92,9	100,0
De 1.001 a 2.000 habitantes	61,8	47,4	60,0	87,5	35,0	92,9	100,0
De 2.001 a 5.000 habitantes	72,8	65,6	78,6	69,6	54,8	93,8	89,5
De 5.001 a 10.000 habitantes	72,1	69,0	58,1	71,8	63,6	91,8	92,3
De 10.001 a 25.000 habitantes	66,9	73,1	58,0	62,8	35,1	79,5	94,6
De 25.001 a 100.000 habitantes	71,4	76,4	70,5	64,8	27,4	86,3	95,2
De 100.001 a 500.000 habitantes	68,4	72,6	72,8	74,3	16,0	84,4	93,9
Más de 500.000 habitantes	75,1	86,3	83,3	82,7	12,7	88,0	93,9
PORCENTAJE DE CENTROS CON TRANSPORTE ESCOLAR							
TODOS LOS CENTROS							
TOTAL	33,5	6,0	33,2	32,4	42,1	48,8	84,5
Hasta 1.000 habitantes	35,7	2,8	34,3	56,2	61,3	56,3	85,7
De 1.001 a 2.000 habitantes	45,2	5,7	44,9	50,4	70,8	92,9	85,7
De 2.001 a 5.000 habitantes	48,5	5,6	47,1	43,3	69,9	96,9	81,8
De 5.001 a 10.000 habitantes	46,3	6,0	41,0	38,3	68,5	83,7	85,0
De 10.001 a 25.000 habitantes	35,8	5,4	32,4	29,7	51,2	56,7	84,1
De 25.001 a 100.000 habitantes	30,6	7,3	28,7	24,6	37,7	48,3	92,2
De 100.001 a 500.000 habitantes	26,7	8,9	21,7	26,8	23,6	51,1	89,1
Más de 500.000 habitantes	16,8	4,2	18,5	16,0	8,3	32,7	71,2
CENTROS PÚBLICOS							
TOTAL	36,2	2,9	33,9	38,0	48,4	100,0	95,8
Hasta 1.000 habitantes	35,6	2,5	34,0	56,6	70,7	100,0	75,0
De 1.001 a 2.000 habitantes	45,2	5,0	45,2	49,6	77,8	-	100,0
De 2.001 a 5.000 habitantes	49,0	4,1	47,3	42,6	72,0	-	100,0
De 5.001 a 10.000 habitantes	49,1	4,3	41,9	44,4	69,7	-	85,7
De 10.001 a 25.000 habitantes	38,8	2,8	33,7	35,8	54,3	-	92,3
De 25.001 a 100.000 habitantes	32,1	1,6	29,2	26,1	41,1	100,0	98,5
De 100.001 a 500.000 habitantes	25,2	2,5	22,1	25,8	30,0	-	100,0
Más de 500.000 habitantes	15,9	0,7	18,0	19,4	11,8	-	89,7
CENTROS PRIVADOS							
TOTAL	26,9	8,9	22,8	25,1	10,8	48,7	77,0
Hasta 1.000 habitantes	39,7	7,7	80,0	45,5	29,4	50,0	100,0
De 1.001 a 2.000 habitantes	46,1	10,5	30,0	87,5	30,0	92,9	80,0
De 2.001 a 5.000 habitantes	44,9	9,8	42,9	46,4	38,7	96,9	78,9
De 5.001 a 10.000 habitantes	35,7	8,0	25,6	34,2	48,5	83,7	84,6
De 10.001 a 25.000 habitantes	27,2	7,7	13,0	23,6	17,5	56,7	78,4
De 25.001 a 100.000 habitantes	27,7	10,8	23,9	22,9	10,5	48,1	85,5
De 100.001 a 500.000 habitantes	28,9	12,9	17,4	27,3	5,0	51,1	80,3
Más de 500.000 habitantes	17,5	5,3	20,6	14,7	3,1	32,7	64,6

B2.5. Porcentaje de centros que ofertan servicios complementarios por tamaño de municipio. Centros Públicos

	% de centros con comedor escolar					% de centros con transporte escolar				
	Hasta 2.000 hab.	De 2.001 a 10.000 hab.	De 10.001 a 25.000 hab.	De 25.001 a 100.000 hab.	Más de 100.000 hab.	Hasta 2.000 hab.	De 2.001 a 10.000 hab.	De 10.001 a 25.000 hab.	De 25.001 a 100.000 hab.	Más de 100.000 hab.
CENTROS DE E. INFANTIL Y E. PRIMARIA (1)										
TOTAL	31,6	41,8	40,9	53,7	67,6	37,2	39,1	31,0	25,1	18,4
Andalucía	14,7	26,9	18,6	23,4	33,0	21,4	29,9	19,5	21,4	12,4
Aragón	24,8	45,7	80,8	84,6	95,7	27,2	26,1	38,5	23,1	18,8
Asturias (Principado de)	50,4	58,9	30,0	45,2	82,1	73,6	67,9	50,0	35,5	28,6
Balears (Illes)	60,0	69,2	50,0	63,0	64,7	6,7	36,5	41,9	22,2	13,7
Canarias	21,4	33,7	40,4	57,9	64,3	50,0	41,8	45,3	49,7	40,3
Cantabria	61,5	50,0	55,0	66,7	75,0	74,4	50,0	35,0	40,0	10,7
Castilla y León	41,4	66,9	46,5	69,6	67,2	43,7	57,3	44,2	23,5	12,6
Castilla-La Mancha	29,4	38,3	20,3	50,4	56,1	32,8	39,4	15,3	18,7	19,5
Cataluña
Comunidad Valenciana	17,9	46,2	57,4	55,3	64,8	18,3	34,5	35,9	24,9	20,3
Extremadura	17,9	25,4	26,8	29,8	44,4	22,9	26,3	19,5	8,8	11,1
Galicia	31,8	24,3	28,6	26,9	66,1	47,3	59,2	53,6	38,5	30,5
Madrid (Comunidad de)	33,8	65,3	94,6	91,0	90,9	16,2	29,6	37,5	20,9	17,8
Murcia (Región de)	28,9	45,5	29,3	35,1	58,5	36,8	33,0	20,7	10,6	9,2
Navarra (Comunidad Foral de)	26,2	38,2	100,0	100,0	100,0	27,4	43,6	55,6	25,0	34,8
País Vasco	71,1	92,4	85,7	100,0	96,4	73,7	77,3	71,4	52,2	39,8
Rioja (La)	38,5	61,1	100,0	-	94,4	46,2	33,3	20,0	-	5,6
Ceuta	-	-	-	43,8	-	-	-	-	0,0	-
Melilla	-	-	-	33,3	-	-	-	-	50,0	-

CENTROS DE E.S.O. Y/O BACHILLERATOS / F.P. (2)

TOTAL	40,7	19,7	16,6	18,3	15,5	75,7	70,8	54,3	41,2	23,9
Andalucía	11,1	2,3	0,6	3,3	3,1	77,8	45,6	38,6	36,0	16,9
Aragón	42,9	3,3	12,5	27,3	3,2	100,0	93,3	87,5	45,5	29,0
Asturias (Principado de)	60,0	6,9	0,0	0,0	0,0	100,0	96,6	100,0	80,0	30,4
Balears (Illes)	-	0,0	0,0	0,0	5,9	-	81,8	94,4	62,5	35,3
Canarias	0,0	3,7	6,8	8,3	9,7	100,0	88,9	77,3	58,3	41,7
Cantabria	0,0	8,3	0,0	0,0	0,0	100,0	100,0	86,7	16,7	27,3
Castilla y León	41,7	11,0	9,5	14,6	7,5	87,5	91,5	95,2	65,9	50,9
Castilla-La Mancha	20,0	1,4	3,6	7,8	14,3	93,3	82,2	57,1	56,9	28,6
Cataluña	93,3	88,4	58,9	62,7	56,4	86,7	88,4	52,2	38,2	17,6
Comunidad Valenciana	55,6	8,1	6,0	1,3	1,3	66,7	38,7	16,9	7,6	1,3
Extremadura	0,0	1,9	14,3	7,7	9,1	75,0	90,4	78,6	65,4	54,5
Galicia	28,6	19,2	31,6	9,5	5,4	52,4	68,3	63,2	45,2	45,9
Madrid (Comunidad de)	0,0	0,0	0,0	2,9	5,8	100,0	79,2	83,3	24,6	15,3
Murcia (Región de)	-	0,0	6,1	3,3	0,0	-	85,0	69,7	73,3	64,7
Navarra (Comunidad Foral de)	100,0	25,0	0,0	0,0	0,0	100,0	85,0	66,7	100,0	33,3
País Vasco	85,7	91,4	65,0	77,8	71,4	85,7	82,9	62,5	44,4	47,6
Rioja (La)	0,0	14,3	50,0	-	0,0	100,0	42,9	100,0	-	12,5
Ceuta	-	-	-	0,0	-	-	-	-	0,0	-
Melilla	-	-	-	0,0	-	-	-	-	14,3	-

(1) Se consideran los centros de E. Infantil, los de E. Primaria y los de E. Primaria y E.S.O.

(2) Se incluyen también los 3 centros públicos que imparten E. Primaria, E.S.O. y Bachilleratos / F.P.

B2.6. Porcentaje de centros que ofertan servicios complementarios por tamaño de municipio. Centros Privados

	% de centros con comedor escolar					% de centros con transporte escolar				
	Hasta 2.000 hab.	De 2.001 a 10.000 hab.	De 10.001 a 25.000 hab.	De 25.001 a 100.000 hab.	Más de 100.000 hab.	Hasta 2.000 hab.	De 2.001 a 10.000 hab.	De 10.001 a 25.000 hab.	De 25.001 a 100.000 hab.	Más de 100.000 hab.
CENTROS DE E. INFANTIL										
TOTAL	37,5	67,7	73,1	76,4	80,7	9,4	8,7	7,7	10,8	8,4
Andalucía	-	35,7	22,2	26,3	43,5	-	7,1	0,0	10,5	14,1
Aragón	25,0	-	100,0	100,0	94,7	25,0	-	0,0	50,0	15,8
Asturias (Principado de)	50,0	-	-	100,0	100,0	50,0	-	-	100,0	80,0
Balears (Illes)	-	0,0	56,3	-	100,0	-	0,0	0,0	-	14,3
Canarias	-	0,0	100,0	50,0	50,0	-	0,0	0,0	0,0	30,0
Cantabria	-	33,3	-	100,0	60,0	-	33,3	-	0,0	10,0
Castilla y León	100,0	85,7	100,0	68,8	80,8	0,0	14,3	60,0	18,8	11,5
Castilla-La Mancha	-	40,0	50,0	70,0	50,0	-	0,0	0,0	0,0	0,0
Cataluña	50,0	84,1	83,8	88,5	93,5	0,0	4,3	1,4	0,7	0,9
Comunidad Valenciana	0,0	41,2	50,0	50,0	44,3	0,0	5,9	18,8	20,0	11,5
Extremadura	-	0,0	0,0	25,0	66,7	-	0,0	0,0	0,0	0,0
Galicia	42,9	66,7	40,0	37,5	41,7	14,3	50,0	20,0	62,5	25,0
Madrid (Comunidad de)	-	92,3	93,3	94,7	91,4	-	0,0	13,3	14,0	9,8
Murcia (Región de)	0,0	60,0	50,0	50,0	77,8	0,0	20,0	0,0	25,0	33,3
Navarra (Comunidad Foral de)	0,0	25,0	100,0	-	100,0	0,0	0,0	0,0	-	100,0
País Vasco	0,0	100,0	100,0	100,0	81,8	0,0	0,0	66,7	57,1	27,3
Rioja (La)	-	-	-	-	100,0	-	-	-	-	0,0
Ceuta	-	-	-	0,0	-	-	-	-	33,3	-
Melilla	-	-	-	25,0	-	-	-	-	0,0	-
CENTROS DE E. PRIMARIA, E.S.O. Y/O BACHILLERATOS / F.P. (1)										
TOTAL	83,9	75,0	66,5	72,9	81,5	62,9	47,9	30,8	31,7	30,9
Andalucía	0,0	29,0	30,8	29,9	46,6	0,0	12,9	10,3	13,4	21,7
Aragón	-	75,0	84,6	100,0	95,5	-	50,0	7,7	50,0	37,9
Asturias (Principado de)	100,0	94,4	-	93,3	96,4	100,0	55,6	-	60,0	75,0
Balears (Illes)	0,0	66,7	88,5	85,7	100,0	0,0	8,3	15,4	14,3	17,4
Canarias	-	100,0	82,4	81,8	73,4	-	66,7	41,2	59,1	64,6
Cantabria	100,0	80,0	81,8	80,0	92,9	100,0	70,0	36,4	20,0	39,3
Castilla y León	85,7	86,2	75,0	97,8	90,2	42,9	17,2	18,8	22,2	34,3
Castilla-La Mancha	100,0	47,4	21,1	67,9	53,3	0,0	10,5	5,3	12,5	6,7
Cataluña	100,0	98,5	96,1	97,9	97,5	100,0	68,2	39,0	29,0	24,7
Comunidad Valenciana	100,0	36,7	52,7	62,2	59,7	66,7	10,0	22,0	18,9	13,2
Extremadura	0,0	60,0	22,2	69,0	46,2	0,0	20,0	0,0	27,6	23,1
Galicia	85,7	71,9	52,9	77,5	83,3	57,1	71,9	52,9	55,0	68,5
Madrid (Comunidad de)	-	92,9	100,0	94,6	94,9	-	71,4	79,2	73,0	25,1
Murcia (Región de)	-	70,6	31,8	44,1	84,0	-	41,2	13,6	35,3	36,0
Navarra (Comunidad Foral de)	100,0	81,8	100,0	100,0	100,0	100,0	72,7	33,3	0,0	57,9
País Vasco	100,0	100,0	94,0	100,0	98,7	100,0	79,5	72,0	54,2	71,4
Rioja (La)	100,0	80,0	100,0	-	100,0	100,0	20,0	20,0	-	15,4
Ceuta	-	-	-	0,0	-	-	-	-	0,0	-
Melilla	-	-	-	0,0	-	-	-	-	0,0	-
CENTROS DE E.S.O. Y/O BACHILLERATOS / F.P.										
TOTAL	43,2	59,4	35,1	27,4	14,6	29,7	43,8	17,5	10,5	4,3
Andalucía	0,0	62,5	0,0	33,3	11,1	0,0	37,5	0,0	16,7	5,6
Aragón	75,0	60,0	75,0	0,0	15,8	50,0	20,0	0,0	0,0	5,3
Asturias (Principado de)	0,0	100,0	-	0,0	11,8	0,0	0,0	-	0,0	11,8
Balears (Illes)	-	-	-	0,0	20,0	-	-	-	0,0	0,0
Canarias	-	-	0,0	0,0	8,3	-	-	0,0	0,0	0,0
Cantabria	-	0,0	-	0,0	10,0	-	0,0	-	0,0	0,0
Castilla y León	0,0	50,0	80,0	33,3	39,3	0,0	40,0	0,0	8,3	0,0
Castilla-La Mancha	66,7	66,7	100,0	57,1	33,3	0,0	0,0	33,3	0,0	33,3
Cataluña	-	55,6	45,5	33,3	20,0	-	55,6	27,3	16,7	3,3
Comunidad Valenciana	0,0	33,3	0,0	0,0	0,0	0,0	33,3	12,5	0,0	0,0
Extremadura	-	-	100,0	100,0	0,0	-	-	0,0	0,0	33,3
Galicia	26,7	66,7	0,0	18,2	9,1	13,3	33,3	0,0	0,0	9,1
Madrid (Comunidad de)	100,0	-	0,0	36,4	10,6	66,7	-	0,0	36,4	2,4
Murcia (Región de)	-	0,0	0,0	0,0	0,0	-	100,0	0,0	0,0	0,0
Navarra (Comunidad Foral de)	100,0	100,0	100,0	100,0	14,3	100,0	75,0	66,7	100,0	0,0
País Vasco	50,0	55,6	10,0	33,3	21,9	100,0	66,7	30,0	11,1	6,3
Rioja (La)	100,0	100,0	0,0	-	100,0	100,0	100,0	0,0	-	50,0
Ceuta	-	-	-	-	-	-	-	-	-	-
Melilla	-	-	-	-	-	-	-	-	-	-

(1) Se consideran los centros de E. Primaria, los de E. Primaria y E.S.O. y los de E. Primaria, E.S.O. y Bachilleratos / F.P.

B2.7. Alumnado usuario de servicios complementarios por enseñanza

	Todos los Centros	Centros Públicos	Centros Privados
COMEDOR ESCOLAR			
TOTAL	1.158.627	565.530	593.097
E. Infantil (1)	327.771	161.569	166.202
E. Primaria (1)	570.997	306.482	264.515
E. Especial	20.983	10.583	10.400
E.S.O.	196.742	78.367	118.375
Bachilleratos (2)	21.009	1.760	19.249
Formación Profesional (3)	7.150	4.941	2.209
Bachilleratos y Formación Profesional (4)	13.975	1.828	12.147
RESIDENCIA ESCOLAR			
TOTAL	25.235	11.017	14.218
E. Infantil	526	104	422
E. Primaria	3.488	2.006	1.482
E. Especial	2.361	1.133	1.228
E.S.O.	8.810	3.008	5.802
Bachilleratos (2)	2.979	822	2.157
Formación Profesional (3)	3.973	2.823	1.150
Bachilleratos y Formación Profesional (4)	3.098	1.121	1.977
TRANSPORTE ESCOLAR			
TOTAL	656.162	431.996	224.166
E. Infantil (1)	73.866	34.520	39.346
E. Primaria (1)	230.212	134.599	95.613
E. Especial	15.883	9.092	6.791
E.S.O.	251.473	195.044	56.429
Bachilleratos (2)	38.873	23.498	15.375
Formación Profesional (3)	12.941	10.300	2.641
Bachilleratos y Formación Profesional (4)	32.914	24.943	7.971

(1) No se incluye información del alumnado usuario en centros de E. Primaria de la Administración Educativa de Cataluña.

(2) Incluye el alumnado de Bachillerato y C.O.U..

(3) Incluye el alumnado de Ciclos Formativos de F.P., F.P. II y Programas de Garantía Social.

(4) Incluye el alumnado usuario de Andalucía de Bachillerato, F.P. II, Ciclos Formativos de F.P., Programas de Garantía Social y de una parte de E.S.O..

B2.8. Porcentaje de alumnado de E. Infantil, E. Primaria y E.S.O. usuario de servicios complementarios

	COMEDOR			RESIDENCIA			TRANSPORTE		
	TOTAL	Centros Públicos	Centros Privados	TOTAL	Centros Públicos	Centros Privados	TOTAL	Centros Públicos	Centros Privados
E. INFANTIL									
TOTAL	27,1	22,5	39,7	0,05	0,02	0,10	7,1	5,1	9,4
Andalucía	8,2	5,1	19,6	0,12	0,01	0,53	2,4	1,8	4,9
Aragón	35,3	30,8	43,3	0,00	0,00	0,00	8,1	4,2	14,9
Asturias (Principado de)	29,3	24,0	40,6	0,10	0,15	0,00	23,0	17,0	35,9
Balears (Illes)	28,1	23,3	34,8	0,00	0,00	0,00	3,0	1,4	5,1
Canarias	34,4	30,5	47,3	0,14	0,06	0,41	10,5	8,1	18,9
Cantabria	22,2	18,7	28,1	0,17	0,01	0,43	17,8	20,4	13,2
Castilla y León	23,7	23,1	25,1	0,02	0,02	0,04	7,9	6,6	10,5
Castilla-La Mancha	12,6	10,6	20,7	0,02	0,03	0,01	2,5	2,5	2,5
Cataluña	48,8	0,00	3,9
Comunidad Valenciana	24,3	23,9	24,8	0,05	0,03	0,09	3,4	2,6	5,0
Extremadura	5,0	4,3	8,0	0,02	0,03	0,00	1,7	1,2	3,9
Galicia	16,4	14,2	21,0	0,00	0,00	0,00	18,0	17,7	18,8
Madrid (Comunidad de)	55,8	52,3	60,3	0,03	0,00	0,07	4,9	1,8	8,8
Murcia (Región de)	18,4	16,4	23,5	0,00	0,00	0,00	5,6	4,5	8,3
Navarra (Comunidad Foral de)	40,4	35,1	49,3	0,00	0,00	0,00	15,8	12,7	20,9
País Vasco	48,9	50,4	47,3	0,00	0,00	0,00	24,1	19,2	29,4
Rioja (La)	30,9	27,7	36,3	0,00	0,00	0,00	3,1	2,0	5,1
Ceuta	3,0	4,1	0,0	0,00	0,00	0,00	0,5	0,0	1,9
Melilla	1,9	0,0	7,3	0,00	0,00	0,00	0,4	0,6	0,0
E. PRIMARIA									
TOTAL	23,8	21,2	31,9	0,16	0,14	0,18	10,4	9,3	11,5
Andalucía	9,7	8,5	13,4	0,28	0,24	0,42	4,9	4,6	5,9
Aragón	30,0	26,9	35,0	0,07	0,06	0,08	9,3	3,8	18,4
Asturias (Principado de)	29,7	28,3	32,7	0,07	0,09	0,04	25,7	21,4	34,7
Balears (Illes)	22,8	18,1	30,1	0,01	0,00	0,04	8,0	8,4	7,4
Canarias	31,7	29,7	37,4	0,16	0,15	0,19	16,4	14,8	21,1
Cantabria	24,3	22,6	26,9	0,33	0,36	0,30	26,0	32,8	15,8
Castilla y León	18,4	19,0	17,3	0,34	0,19	0,63	9,4	9,0	10,3
Castilla-La Mancha	11,5	10,6	15,2	0,15	0,16	0,09	2,9	3,1	2,5
Cataluña	43,9	0,06	6,7
Comunidad Valenciana	22,2	22,9	20,7	0,05	0,05	0,05	5,2	4,7	6,3
Extremadura	6,4	6,2	6,9	0,40	0,47	0,12	3,2	2,7	5,0
Galicia	27,5	29,3	23,3	0,07	0,02	0,19	39,4	45,5	25,4
Madrid (Comunidad de)	47,5	42,9	52,9	0,09	0,04	0,16	6,6	3,2	10,5
Murcia (Región de)	17,0	16,8	17,7	0,03	0,04	0,02	8,2	7,7	9,4
Navarra (Comunidad Foral de)	32,5	28,2	39,3	0,10	0,00	0,26	16,4	13,0	21,6
País Vasco	51,0	57,4	45,5	0,00	0,00	0,00	28,4	23,0	32,9
Rioja (La)	22,0	23,7	18,9	0,09	0,03	0,19	2,2	1,7	3,2
Ceuta	9,6	13,3	0,0	0,00	0,00	0,00	0,0	0,0	0,0
Melilla	18,4	23,2	0,0	0,00	0,00	0,00	2,0	2,5	0,0
E.S.O.									
TOTAL	13,0	8,1	21,4	0,59	0,32	1,04	16,7	20,5	10,3
Andalucía
Aragón	9,7	2,3	20,6	0,58	0,41	0,82	19,6	23,9	13,4
Asturias (Principado de)	7,8	4,3	14,5	0,35	0,23	0,57	31,1	33,1	27,3
Balears (Illes)	6,5	0,2	15,0	0,08	0,00	0,19	17,2	26,9	4,2
Canarias	8,6	4,5	22,5	0,13	0,07	0,34	20,4	21,8	15,7
Cantabria	9,2	3,0	19,3	1,61	1,19	2,31	29,7	39,8	12,9
Castilla y León	6,7	5,4	9,1	2,58	1,16	5,20	20,6	28,3	6,5
Castilla-La Mancha	3,8	2,8	7,9	1,27	0,67	3,54	18,5	22,7	2,1
Cataluña	23,1	19,0	28,2	0,15	0,03	0,30	12,1	16,1	7,1
Comunidad Valenciana	5,7	5,0	7,0	0,11	0,04	0,24	4,7	5,5	3,4
Extremadura	3,2	3,0	4,2	2,34	2,42	2,09	20,9	25,9	3,7
Galicia	16,8	15,1	21,3	0,69	0,06	2,27	40,2	46,9	23,2
Madrid (Comunidad de)	15,5	2,1	31,8	0,29	0,02	0,62	7,5	6,8	8,4
Murcia (Región de)	5,3	3,8	9,4	0,04	0,03	0,07	17,0	20,3	8,3
Navarra (Comunidad Foral de)	12,8	6,1	22,0	0,44	0,00	1,04	31,9	44,5	14,9
País Vasco	34,2	37,5	31,9	0,11	0,00	0,19	24,8	25,2	24,5
Rioja (La)	6,5	1,4	14,7	1,37	0,37	2,98	12,5	15,3	8,0
Ceuta	2,2	2,9	0,0	0,00	0,00	0,00	0,0	0,0	0,0
Melilla	0,0	0,0	0,0	0,00	0,00	0,00	1,8	2,1	0,0

B2.9. Porcentaje de alumnado de E. Infantil, E. Primaria y E.S.O., usuario de servicios complementarios por titularidad del centro

Servicio de Comedor

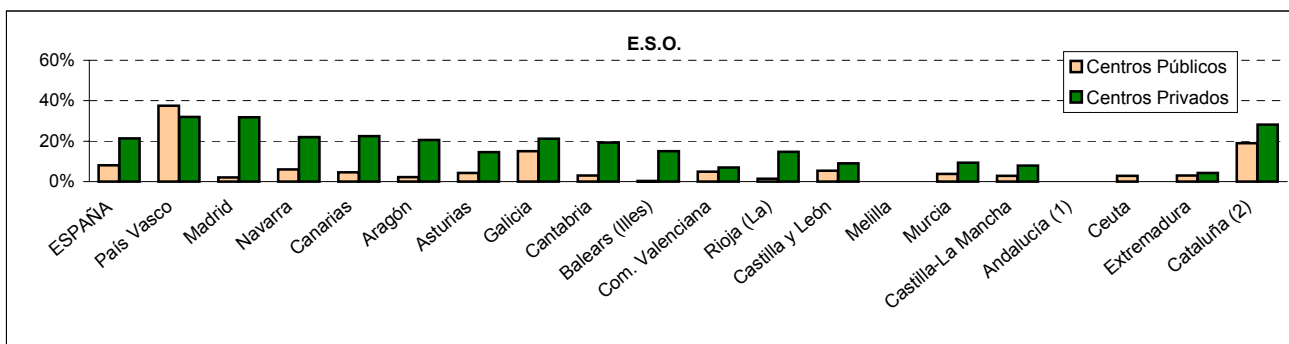
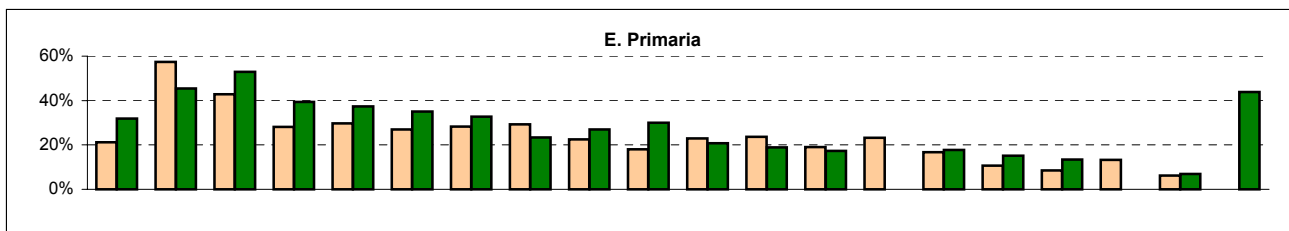
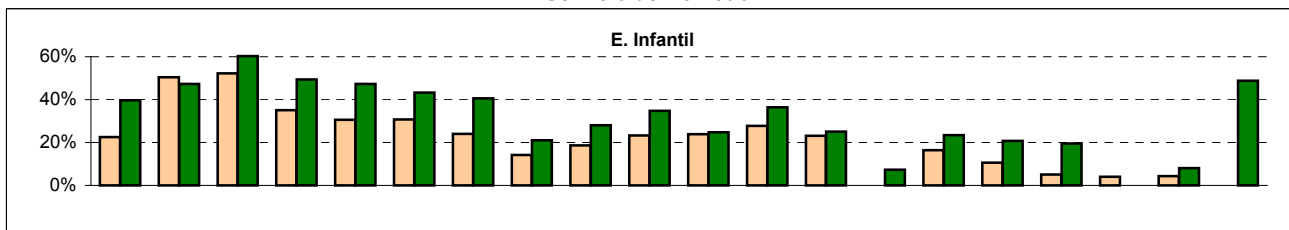

Servicio de Transporte

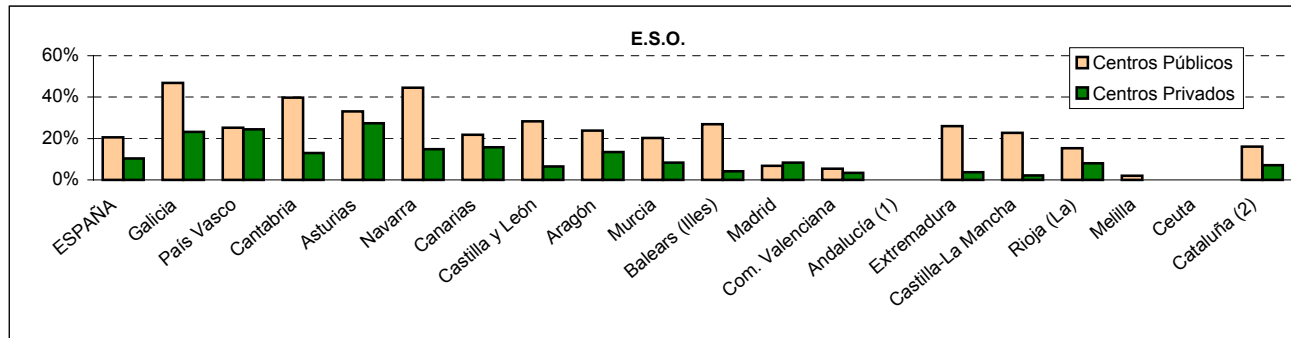
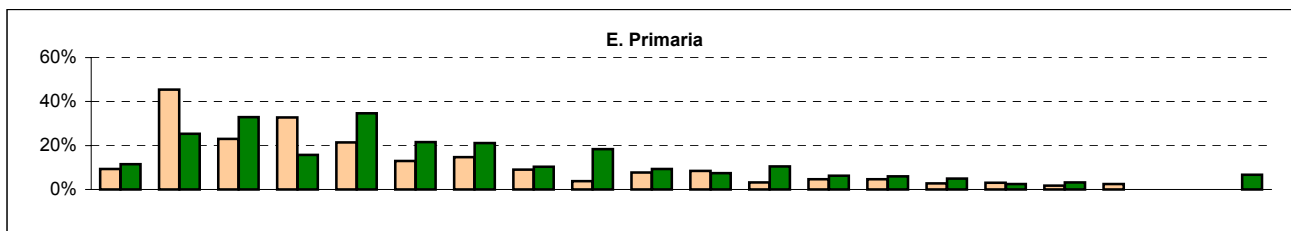
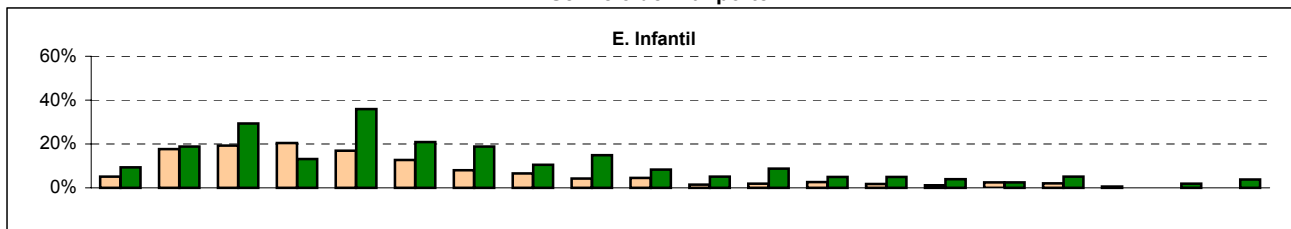

(1) No se dispone del indicador de esta comunidad para la E.S.O..

(2) No se dispone del indicador de esta comunidad para los centros públicos de E.Infantil y E. Primaria.

Nota: Las comunidades autónomas aparecen ordenadas según el porcentaje de alumnado usuario del servicio complementario en Educación Primaria.