

## B1. LOS CENTROS DOCENTES Y SU OFERTA EDUCATIVA

### B1.0. Contenido, notas explicativas y fuentes de información

---

Se presenta en este capítulo la información estadística de todos los centros docentes que imparten enseñanzas de los distintos niveles y regímenes del sistema educativo en el curso 2004-05.

Se incide especialmente en las características de los centros de enseñanzas de Régimen General no universitario, para los que se presenta su información según distintas clasificaciones: las enseñanzas que imparten, la titularidad del centro (clasificación amplia), el número de alumnos, el número de unidades/grupos en funcionamiento y el tamaño del municipio de ubicación del centro.

Se facilitan las siguientes precisiones técnicas sobre los datos estadísticos de centros docentes, y que también habrán de ser tenidas en cuenta en posteriores capítulos de la publicación:

- Se ha considerado *centro docente*, todo centro creado o autorizado por las Administraciones educativas que imparte enseñanzas del sistema educativo en el curso de referencia.
- Se consideran *centros públicos* aquellos de titularidad pública, bien sea la Administración Educativa (M.E.C. o Consejerías / Departamentos de Educación), otros Ministerios u otras Consejerías / Departamentos de las CC.AA., Administración Local (Ayuntamientos, Diputaciones...) o cualquier otro ente público.
- Se consideran *centros privados* aquellos cuyo titular es una institución, entidad o persona de carácter privado, aunque parte de su financiación pueda proceder de conciertos o de otra clase de fondos públicos. Todos los centros extranjeros se consideran privados.
- Para las enseñanzas de Régimen General no universitarias, y a efectos estadísticos, se ha utilizado una clasificación estadística por tipo de centro, atendiendo a las enseñanzas que imparten en el curso de referencia. En esta clasificación cada centro aparece contabilizado una sola vez. Los tipos de centros definidos son los siguientes:
  - *Centros de E. Infantil*: centros con alumnado exclusivamente de E. Infantil, autorizados por las Administraciones educativas.
  - *Centros de E. Primaria*: centros con alumnado de E. Primaria, aunque también pueden tener alumnado de E. Infantil.
  - *Centros de E. Primaria y E.S.O.*: centros con alumnado de E. Primaria y de E.S.O., aunque también pueden tener alumnado de E. Infantil.
  - *Centros de E.S.O. y/o Bachilleratos y/o F.P.*: centros con alumnado de una o varias de las enseñanzas de E.S.O., Bachillerato y Ciclos Formativos de F.P.. No se incluyen en esta categoría las Escuelas de Arte que imparten Bachillerato.
  - *Centros de E. Primaria, E.S.O. y Bachilleratos/Formación Profesional*: centros con alumnado de E. Primaria, E.S.O. y con alumnado de una o varias de las enseñanzas de Bachillerato y Ciclos Formativos de F.P.. También pueden tener alumnado de E. Infantil.
  - *Centros específicos de Educación Especial*: centros con alumnado con necesidades educativas especiales, exclusivamente.
  - *Centros específicos de Educación a Distancia*: centros con alumnado de programas de Educación a Distancia, aunque en algunos de ellos también se ofrece la oferta presencial del régimen de adultos de las correspondientes enseñanzas.
- En la información del *número de centros que imparten una enseñanza*, se considera que un centro imparte una enseñanza si tiene alumnado matriculado en dicha enseñanza en el curso de referencia. En esta información un centro aparece contabilizado en las distintas enseñanzas que imparte.
- La *clasificación por tamaño de municipio* de los centros de enseñanzas de Régimen General no universitarias se realiza atendiendo a la población de cada municipio según el Padrón de Habitantes de 2004 del I.N.E.. La única excepción corresponde a las comunidades autónomas de Principado de Asturias, Galicia y Región de Murcia, donde la clasificación se ha realizado teniendo en cuenta la entidad colectiva, en lugar del municipio. En el caso de que un centro docente tenga unidades escolares en distintos municipios (centros rurales agrupados), a efectos de este tratamiento estadístico, se han incluido en el municipio cabecera del centro.

*Fuentes de información:*

- *Estadística de la Enseñanza en España niveles no universitarios*. Oficina de Estadística del M.E.C..
- *Estadística de la Enseñanza Universitaria*. I.N.E..





## B1.2. Número de centros que imparten cada enseñanza. Enseñanzas de Régimen General no universitarias

	E. Infantil	E. Primaria	E. Especial	E.S.O.	Bachi- llero	Ciclos Formativos		Prog. Garantía Social	E. a Distancia	
						Grado Medio	Grado Superior		Bachi- llero	C.F. de F.P.
<b>TODOS LOS CENTROS</b>										
<b>TOTAL</b>	<b>16.914</b>	<b>13.493</b>	<b>1.058</b>	<b>7.610</b>	<b>4.274</b>	<b>2.418</b>	<b>2.138</b>	<b>1.695</b>	<b>76</b>	<b>65</b>
Andalucía	2.622	2.491	327	1.747	701	513	423	370	10	3
Aragón	566	369	18	213	118	85	71	74	3	3
Asturias (Principado de)	329	323	16	161	99	65	66	36	1	2
Balears (Illes)	326	289	18	150	77	52	37	45	3	0
Canarias	792	771	88	341	194	121	103	86	15	20
Cantabria	227	197	11	99	59	40	38	31	1	2
Castilla y León	957	857	47	511	294	166	143	124	9	12
Castilla-La Mancha	777	756	24	331	196	96	92	100	5	7
Cataluña	3.201	2.108	132	977	703	318	269	206	1	0
Comunidad Valenciana	1.551	1.342	94	844	396	243	211	81	1	1
Extremadura	504	477	19	228	127	102	63	68	2	4
Galicia	1.360	978	35	519	294	196	183	174	1	0
Madrid (Comunidad de)	2.033	1.194	65	745	585	172	191	145	14	9
Murcia (Región de )	554	475	26	235	122	66	59	68	3	0
Navarra (Comunidad Foral de)	286	217	35	88	56	23	24	26	1	0
País Vasco	699	532	96	341	211	136	144	31	3	0
Rioja (La)	86	80	5	55	28	15	12	19	1	1
Ceuta	24	22	1	16	6	5	5	6	1	1
Melilla	20	15	1	9	8	4	4	5	1	0
<b>CENTROS PÚBLICOS</b>										
<b>TOTAL</b>	<b>11.832</b>	<b>10.124</b>	<b>714</b>	<b>4.519</b>	<b>2.912</b>	<b>1.760</b>	<b>1.604</b>	<b>1.334</b>	<b>75</b>	<b>65</b>
Andalucía	1.979	1.941	271	1.272	538	400	338	303	10	3
Aragón	351	275	10	121	79	54	53	51	3	3
Asturias (Principado de)	259	259	10	93	71	46	49	33	1	2
Balears (Illes)	215	197	11	64	57	43	33	41	3	0
Canarias	661	650	80	228	151	114	96	83	14	20
Cantabria	164	142	4	55	45	27	26	24	1	2
Castilla y León	713	668	29	318	200	121	104	91	9	12
Castilla-La Mancha	653	647	12	229	168	78	80	89	5	7
Cataluña	2.028	1.501	64	467	448	205	168	119	1	0
Comunidad Valenciana	1.064	984	60	490	287	163	166	66	1	1
Extremadura	427	411	8	167	103	92	57	62	2	4
Galicia	1.085	784	14	340	222	144	137	154	1	0
Madrid (Comunidad de)	1.026	709	24	304	286	115	124	111	14	9
Murcia (Región de )	424	378	20	139	96	48	50	60	3	0
Navarra (Comunidad Foral de)	240	173	22	53	34	18	18	18	1	0
País Vasco	457	320	69	131	94	73	85	5	3	0
Rioja (La)	57	57	4	31	21	10	11	13	1	1
Ceuta	16	16	1	10	5	5	5	6	1	1
Melilla	13	12	1	7	7	4	4	5	1	0
<b>CENTROS PRIVADOS</b>										
<b>TOTAL</b>	<b>5.082</b>	<b>3.369</b>	<b>344</b>	<b>3.091</b>	<b>1.362</b>	<b>658</b>	<b>534</b>	<b>361</b>	<b>1</b>	<b>0</b>
Andalucía	643	550	56	475	163	113	85	67	0	0
Aragón	215	94	8	92	39	31	18	23	0	0
Asturias (Principado de)	70	64	6	68	28	19	17	3	0	0
Balears (Illes)	111	92	7	86	20	9	4	4	0	0
Canarias	131	121	8	113	43	7	7	3	1	0
Cantabria	63	55	7	44	14	13	12	7	0	0
Castilla y León	244	189	18	193	94	45	39	33	0	0
Castilla-La Mancha	124	109	12	102	28	18	12	11	0	0
Cataluña	1.173	607	68	510	255	113	101	87	0	0
Comunidad Valenciana	487	358	34	354	109	80	45	15	0	0
Extremadura	77	66	11	61	24	10	6	6	0	0
Galicia	275	194	21	179	72	52	46	20	0	0
Madrid (Comunidad de)	1.007	485	41	441	299	57	67	34	0	0
Murcia (Región de )	130	97	6	96	26	18	9	8	0	0
Navarra (Comunidad Foral de)	46	44	13	35	22	5	6	8	0	0
País Vasco	242	212	27	210	117	63	59	26	0	0
Rioja (La)	29	23	1	24	7	5	1	6	0	0
Ceuta	8	6	0	6	1	0	0	0	0	0
Melilla	7	3	0	2	1	0	0	0	0	0

B1.3. Número de centros que imparten cada enseñanza. Enseñanzas de Régimen Especial

	Artes Plásticas y Diseño				EE. de la Música				EE. de la Danza				EE. Deportivas	EE. de Arte Dramático	EE. de Idiomas
	Ciclos		Estudios		Regladas		No regladas (2)		Regladas		No regladas (2)				
	Formativos	G.Superior	Cons. Rest.	Diseño	G. Elem.	G. Medio	G.Superior	regladas (2)	G. Elem.	G. Medio	G.Superior	regladas (2)			
	G. Medio	G.Superior	Cons. Rest.	Diseño	G. Elem.	G. Medio	G.Superior	regladas (2)	G. Elem.	G. Medio	G.Superior	regladas (2)			
<b>TODOS LOS CENTROS</b>															
<b>TOTAL</b>	<b>71</b>	<b>107</b>	<b>5</b>	<b>24</b>	<b>326</b>	<b>239</b>	<b>23</b>	<b>600</b>	<b>55</b>	<b>31</b>	<b>6</b>	<b>129</b>	<b>11</b>	<b>10</b>	<b>241</b>
Andalucía	16	17	0	0	72	24	4	66	8	7	1	15	2	3	24
Aragón	2	3	1	3	17	9	1	19	1	1	0	2	3	0	20
Asturias (Principado de)	0	2	1	1	9	5	1	0	1	1	0	0	0	1	7
Balears (Illes)	2	2	0	2	5	3	1	0	2	1	0	0	0	0	8
Canarias	4	4	0	0	6	4	2	30	1	0	0	5	0	2	39
Cantabria	3	3	0	0	2	2	0	0	3	1	0	2	0	0	2
Castilla y León	8	9	0	0	21	15	1	0	1	0	0	0	0	0	14
Castilla-La Mancha	5	5	0	2	11	9	0	20	1	2	0	8	0	0	13
Cataluña	17	28	1	6	0	15	2	162	0	3	1	54	3	1	32
Comunidad Valenciana	2	7	0	6	64	54	3	0	20	6	2	0	0	1	11
Extremadura	1	1	0	1	6	7	1	1	0	0	0	0	0	0	9
Galicia	5	7	1	0	46	40	2	79	5	3	0	11	0	0	10
Madrid (Comunidad de)	2	7	1	2	33	24	2	91	5	4	2	31	0	1	29
Murcia (Región de)	0	1	0	1	9	8	1	0	5	1	0	0	0	1	8
Navarra (Comunidad Foral de)	1	2	0	0	1	1	1	53	0	0	0	1	0	0	3
País Vasco	1	7	0	0	19	14	1	79	2	1	0	0	3	0	8
Rioja (La)	1	1	0	0	3	3	0	0	0	0	0	0	0	0	2
Ceuta	0	0	0	0	1	1	0	0	0	0	0	0	0	0	1
Melilla	1	1	0	0	1	1	0	0	0	0	0	0	0	0	1
<b>CENTROS PÚBLICOS</b>															
<b>TOTAL</b>	<b>65</b>	<b>88</b>	<b>5</b>	<b>21</b>	<b>211</b>	<b>180</b>	<b>21</b>	<b>458</b>	<b>23</b>	<b>20</b>	<b>5</b>	<b>64</b>	<b>3</b>	<b>8</b>	<b>241</b>
Andalucía	16	16	0	0	67	22	4	59	6	6	1	14	0	3	24
Aragón	2	3	1	2	8	7	1	14	1	1	0	1	2	0	20
Asturias (Principado de)	0	1	1	1	4	5	1	0	0	0	0	0	0	1	7
Balears (Illes)	2	2	0	1	3	3	1	0	1	1	0	0	0	0	8
Canarias	4	4	0	0	3	2	2	30	0	0	0	5	0	0	39
Cantabria	0	0	0	0	2	2	0	0	0	0	0	0	0	0	2
Castilla y León	8	9	0	0	12	11	1	0	0	0	0	0	0	0	14
Castilla-La Mancha	5	5	0	2	10	9	0	19	1	2	0	7	0	0	13
Cataluña	15	24	1	5	0	13	1	108	0	1	1	4	1	1	32
Comunidad Valenciana	2	6	0	6	39	38	3	0	7	3	2	0	0	1	11
Extremadura	1	1	0	1	6	7	1	0	0	0	0	0	0	0	9
Galicia	4	4	1	0	32	28	2	50	2	1	0	1	0	0	10
Madrid (Comunidad de)	2	7	1	2	12	13	2	91	3	3	1	31	0	1	29
Murcia (Región de)	0	1	0	1	3	7	1	0	1	1	0	0	0	1	8
Navarra (Comunidad Foral de)	1	2	0	0	1	1	1	47	0	0	0	1	0	0	3
País Vasco	1	1	0	0	4	7	0	40	1	1	0	0	0	0	8
Rioja (La)	1	1	0	0	3	3	0	0	0	0	0	0	0	0	2
Ceuta	0	0	0	0	1	1	0	0	0	0	0	0	0	0	1
Melilla	1	1	0	0	1	1	0	0	0	0	0	0	0	0	1
<b>CENTROS PRIVADOS</b>															
<b>TOTAL</b>	<b>6</b>	<b>19</b>	<b>0</b>	<b>3</b>	<b>115</b>	<b>59</b>	<b>2</b>	<b>142</b>	<b>32</b>	<b>11</b>	<b>1</b>	<b>65</b>	<b>8</b>	<b>2</b>	<b>0</b>
Andalucía	0	1	0	0	5	2	0	7	2	1	0	1	2	0	0
Aragón	0	0	0	1	9	2	0	5	0	0	0	1	1	0	0
Asturias (Principado de)	0	1	0	0	5	0	0	0	1	1	0	0	0	0	0
Balears (Illes)	0	0	0	1	2	0	0	0	1	0	0	0	0	0	0
Canarias	0	0	0	0	3	2	0	0	1	0	0	0	0	2	0
Cantabria	3	3	0	0	0	0	0	0	3	1	0	2	0	0	0
Castilla y León	0	0	0	0	9	4	0	0	1	0	0	0	0	0	0
Castilla-La Mancha	0	0	0	0	1	0	0	1	0	0	0	1	0	0	0
Cataluña	2	4	0	1	0	2	1	54	0	2	0	50	2	0	0
Comunidad Valenciana	0	1	0	0	25	16	0	0	13	3	0	0	0	0	0
Extremadura	0	0	0	0	0	0	0	1	0	0	0	0	0	0	0
Galicia	1	3	0	0	14	12	0	29	3	2	0	10	0	0	0
Madrid (Comunidad de)	0	0	0	0	21	11	0	0	2	1	1	0	0	0	0
Murcia (Región de)	0	0	0	0	6	1	0	0	4	0	0	0	0	0	0
Navarra (Comunidad Foral de)	0	0	0	0	0	0	0	6	0	0	0	0	0	0	0
País Vasco	0	6	0	0	15	7	1	39	1	0	0	0	3	0	0
Rioja (La)	0	0	0	0	0	0	0	0	0	0	0	0	0	0	0
Ceuta	0	0	0	0	0	0	0	0	0	0	0	0	0	0	0
Melilla	0	0	0	0	0	0	0	0	0	0	0	0	0	0	0

(1) En 1 centro se imparte Estudios Superiores de Cerámica. Información no reflejada en la tabla.

(2) Enseñanzas no conducentes a títulos con validez académica o profesional, impartidas por escuelas reguladas por las Administraciones Educativas.

## B1.4. Número de centros que imparten cada enseñanza de Régimen General no universitaria, por tipo de centro

TIPO DE CENTRO	E. Infantil	E. Primaria	E. Especial	E.S.O.	Bachillerato	Ciclos Formativos F.P		Prog. Garantía Social	E. a Distancia	
						Grado Medio	Grado Superior		Bachillerato	C.F. de F.P.
<b>TODOS LOS CENTROS</b>										
<b>TOTAL</b>	<b>16.914</b>	<b>13.493</b>	<b>1.058</b>	<b>7.610</b>	<b>4.274</b>	<b>2.418</b>	<b>2.138</b>	<b>1.695</b>	<b>76</b>	<b>65</b>
Centros de E. Infantil	3.827	0	2	0	0	0	0	0	0	0
Centros de E. Primaria	9.413	9.598	342	0	0	0	0	2	0	0
Centros de E. Primaria y E.S.O.	2.520	2.636	64	2.637	0	0	0	26	0	0
Centros de E.S.O y/o Bachillerato y/o F.P.	0	0	156	3.714	3.051	2.193	1.991	1.234	52	58
Centros de E. Primaria, E.S.O y Bachillerato y/o F.P.	1.154	1.258	17	1.254	1.159	220	146	90	0	0
Centros específicos E. Especial	0	1	477	4	0	1	1	80	0	0
Centros específicos E. a distancia	0	0	0	0	5	0	0	0	18	2
Escuelas de Arte	0	0	0	0	59	0	0	5	0	0
Centros de Adultos	0	0	0	1	0	4	0	52	6	5
No distribuido por tipo de centro	0	0	0	0	0	0	0	206	0	0
<b>CENTROS PÚBLICOS</b>										
<b>TOTAL</b>	<b>11.832</b>	<b>10.124</b>	<b>714</b>	<b>4.519</b>	<b>2.912</b>	<b>1.760</b>	<b>1.604</b>	<b>1.334</b>	<b>75</b>	<b>65</b>
Centros de E. Infantil	1.885	0	2	0	0	0	0	0	0	0
Centros de E. Primaria	8.959	9.113	337	0	0	0	0	1	0	0
Centros de E. Primaria y E.S.O.	986	1.007	38	1.006	0	0	0	16	0	0
Centros de E.S.O y/o Bachillerato y/o F.P.	0	0	147	3.508	2.845	1.755	1.604	1.088	52	58
Centros de E. Primaria, E.S.O y Bachillerato y/o F.P.	2	4	0	4	3	1	0	0	0	0
Centros específicos E. Especial	0	0	190	1	0	0	0	54	0	0
Centros específicos E. a distancia	0	0	0	0	5	0	0	0	17	2
Escuelas de Arte	0	0	0	0	59	0	0	5	0	0
Centros de Adultos	0	0	0	0	0	4	0	51	6	5
No distribuido por tipo de centro	0	0	0	0	0	0	0	119	0	0
<b>CENTROS PRIVADOS</b>										
<b>TOTAL</b>	<b>5.082</b>	<b>3.369</b>	<b>344</b>	<b>3.091</b>	<b>1.362</b>	<b>658</b>	<b>534</b>	<b>361</b>	<b>1</b>	<b>0</b>
Centros de E. Infantil	1.942	0	0	0	0	0	0	0	0	0
Centros de E. Primaria	454	485	5	0	0	0	0	1	0	0
Centros de E. Primaria y E.S.O.	1.534	1.629	26	1.631	0	0	0	10	0	0
Centros de E.S.O y/o Bachillerato y/o F.P.	0	0	9	206	206	438	387	146	0	0
Centros de E. Primaria, E.S.O y Bachillerato y/o F.P.	1.152	1.254	17	1.250	1.156	219	146	90	0	0
Centros específicos E. Especial	0	1	287	3	0	1	1	26	0	0
Centros específicos E. a distancia	0	0	0	0	0	0	0	0	1	0
Escuelas de Arte	0	0	0	0	0	0	0	0	0	0
Centros de Adultos	0	0	0	1	0	0	0	1	0	0
No distribuido por tipo de centro	0	0	0	0	0	0	0	87	0	0

**B1.5. Centros, profesores, unidades/grupos, alumnado y ratios, por tipo de centro y titularidad  
Enseñanzas de Régimen General no universitarias**

	Centros	Profesores	Unidades / Grupos	Alumnos	Nº medio alumnos por unidad (1)	Nº medio profesores por unidad
<b>TODOS LOS CENTROS</b>	<b>22.260</b>	<b>580.622</b>	<b>319.960</b>	<b>6.867.453</b>	<b>21,4</b>	<b>1,82</b>
<b>Públicos</b>	<b>15.913</b>	<b>425.238</b>	<b>223.583</b>	<b>4.627.029</b>	<b>20,7</b>	<b>1,90</b>
Administración Educativa	14.573	415.149	217.048	4.525.259	20,8	1,91
Otros Ministerios/ Consejerías	187	2.001	1.117	20.990	18,8	1,79
Administración Local	1.153	8.088	5.418	80.780	14,2	1,60
<b>Privados</b>	<b>6.347</b>	<b>155.384</b>	<b>96.377</b>	<b>2.240.424</b>	<b>23,1</b>	<b>1,61</b>
De ellos, Centros extranjeros	52	1.164	823	24.956	22,0	1,41
<b>CENTROS DE E. INFANTIL</b>	<b>3.827</b>	<b>21.721</b>	<b>15.195</b>	<b>235.663</b>	<b>15,0</b>	<b>1,46</b>
<b>Públicos</b>	<b>1.885</b>	<b>10.591</b>	<b>7.530</b>	<b>115.106</b>	<b>14,5</b>	<b>1,48</b>
Administración Educativa	736	4.807	3.116	53.682	16,6	1,54
Otros Ministerios/ Consejerías	93	89	208	2.035	9,8	0,43
Administración Local	1.056	5.695	4.206	59.389	13,2	1,48
<b>Privados</b>	<b>1.942</b>	<b>11.130</b>	<b>7.665</b>	<b>120.557</b>	<b>15,4</b>	<b>1,45</b>
De ellos, Centros extranjeros	0	0	0	0	-	-
<b>CENTROS DE E. PRIMARIA</b>	<b>9.599</b>	<b>188.108</b>	<b>119.687</b>	<b>2.380.013</b>	<b>19,9</b>	<b>1,57</b>
<b>Públicos</b>	<b>9.114</b>	<b>180.956</b>	<b>114.775</b>	<b>2.274.240</b>	<b>19,8</b>	<b>1,58</b>
Administración Educativa	9.073	180.185	114.279	2.263.247	19,8	1,58
Otros Ministerios/ Consejerías	15	336	227	5.204	22,9	1,48
Administración Local	26	435	269	5.789	21,5	1,62
<b>Privados</b>	<b>485</b>	<b>7.152</b>	<b>4.912</b>	<b>105.773</b>	<b>21,4</b>	<b>1,46</b>
De ellos, Centros extranjeros	10	58	52	1.987	21,8	1,12
<b>CENTROS DE E.PRIMARIA Y E.S.O.</b>	<b>2.638</b>	<b>72.692</b>	<b>44.267</b>	<b>984.415</b>	<b>22,1</b>	<b>1,64</b>
<b>Públicos</b>	<b>1.007</b>	<b>22.800</b>	<b>13.990</b>	<b>242.275</b>	<b>17,3</b>	<b>1,63</b>
Administración Educativa	994	22.448	13.767	237.321	17,2	1,63
Otros Ministerios/ Consejerías	8	201	145	3.260	22,5	1,39
Administración Local	5	151	78	1.694	21,7	1,94
<b>Privados</b>	<b>1.631</b>	<b>49.892</b>	<b>30.277</b>	<b>742.140</b>	<b>24,3</b>	<b>1,65</b>
De ellos, Centros extranjeros	23	149	181	10.051	22,2	0,82
<b>CENTROS DE E.S.O. Y/O BACHILLERATOS Y/O F.P.</b>	<b>4.461</b>	<b>220.110</b>	<b>91.778</b>	<b>2.126.495</b>	<b>23,2</b>	<b>2,40</b>
<b>Públicos</b>	<b>3.713</b>	<b>207.077</b>	<b>85.033</b>	<b>1.980.725</b>	<b>23,3</b>	<b>2,44</b>
Administración Educativa	3.612	204.571	84.037	1.959.529	23,3	2,43
Otros Ministerios/ Consejerías	68	1.280	492	9.616	19,5	2,60
Administración Local	33	1.226	504	11.580	23,0	2,43
<b>Privados</b>	<b>748</b>	<b>13.033</b>	<b>6.745</b>	<b>145.770</b>	<b>21,6</b>	<b>1,93</b>
De ellos, Centros extranjeros	0	0	0	0	-	-
<b>CENTROS DE E. PRIMARIA, E.S.O. Y BACH Y/O F.P.</b>	<b>1.258</b>	<b>71.535</b>	<b>44.780</b>	<b>1.114.583</b>	<b>24,9</b>	<b>1,60</b>
<b>Públicos</b>	<b>4</b>	<b>288</b>	<b>108</b>	<b>2.161</b>	<b>20,0</b>	<b>2,67</b>
Administración Educativa	2	195	65	1.330	20,5	3,00
Otros Ministerios/ Consejerías	2	93	43	831	19,3	2,16
Administración Local	0	0	0	0	-	-
<b>Privados</b>	<b>1.254</b>	<b>71.247</b>	<b>44.672</b>	<b>1.112.422</b>	<b>24,9</b>	<b>1,59</b>
De ellos, Centros extranjeros	19	957	590	12.918	21,9	1,62
<b>CENTROS ESPECÍFICOS DE EDUCACIÓN ESPECIAL</b>	<b>477</b>	<b>6.456</b>	<b>4.253</b>	<b>26.284</b>	<b>6,2</b>	<b>1,52</b>
<b>Públicos</b>	<b>190</b>	<b>3.526</b>	<b>2.147</b>	<b>12.522</b>	<b>5,8</b>	<b>1,64</b>
Administración Educativa	156	2.943	1.784	10.150	5,7	1,65
Otros Ministerios/ Consejerías	1	2	2	44	22,0	1,00
Administración Local	33	581	361	2.328	6,4	1,61
<b>Privados</b>	<b>287</b>	<b>2.930</b>	<b>2.106</b>	<b>13.762</b>	<b>6,5</b>	<b>1,39</b>
De ellos, Centros extranjeros	0	0	0	0	-	-

Nota: No incluye ni el profesorado, ni las unidades/grupos ni el alumnado de otro tipo de centros.

(1) En el cálculo del número medio de alumnos por unidad, no se incluyen 8.420 alumnos de E. Infantil de Galicia ni 6.886 alumnos de centros extranjeros de Andalucía.



## B1.6. Centros, profesores, unidades/grupos, alumnado y ratios, por tipo de centro

(continúa)

	ADMINISTRACIÓN EDUCATIVA						RESTO DE CENTROS					
	Centros	Profe- sores	Unid./ Grupos	Alumnos	Alumnos / Unidad	Profes. / Unidad	Centros	Profe- sores	Unid./ Grupos	Alumnos	Alumnos / Unidad	Profes. / Unidad
<b>TODOS LOS CENTROS (1) (2)</b>												
<b>TOTAL</b>	<b>14.573</b>	<b>415.149</b>	<b>217.048</b>	<b>4.525.259</b>	<b>20,8</b>	<b>1,91</b>	<b>7.687</b>	<b>165.473</b>	<b>102.912</b>	<b>2.342.194</b>	<b>22,6</b>	<b>1,61</b>
Andalucía	2.888	83.945	47.480	1.051.936	22,2	1,77	915	21.314	13.803	347.103	24,6	1,54
Aragón	392	11.482	5.964	112.998	18,9	1,93	332	4.932	3.233	68.808	21,3	1,53
Asturias (Principado de)	348	10.195	4.724	87.260	18,5	2,16	107	2.774	1.719	39.210	22,8	1,61
Balears (Illes)	266	8.895	4.226	91.030	21,5	2,10	143	3.983	2.249	55.639	24,7	1,77
Canarias	873	21.674	11.521	250.306	21,7	1,88	166	4.469	3.066	70.921	23,1	1,46
Cantabria	214	5.438	2.694	49.582	18,4	2,02	88	1.952	1.227	37.025	22,0	1,59
Castilla y León	932	24.888	12.852	229.866	17,9	1,94	351	8.450	5.173	115.125	22,3	1,63
Castilla-La Mancha	853	23.901	12.687	255.922	20,2	1,88	168	3.749	2.426	57.283	23,6	1,55
Cataluña	2.057	50.119	27.381	597.047	21,8	1,83	1.906	37.708	20.937	456.930	21,8	1,80
Comunidad Valenciana	1.401	46.575	23.199	477.232	20,6	2,01	664	15.755	9.828	227.508	23,1	1,60
Extremadura	555	13.743	7.656	147.976	19,3	1,80	113	2.309	1.582	37.783	23,9	1,46
Galicia	1.323	28.300	13.805	265.573	19,1	2,05	466	7.838	4.852	113.261	22,0	1,62
Madrid (Comunidad de)	1.133	44.034	21.988	491.606	22,4	2,00	1.413	30.508	19.297	436.484	22,6	1,58
Murcia (Región de)	492	14.414	7.469	170.533	22,8	1,93	198	4.277	2.805	68.680	24,5	1,52
Navarra (Comunidad Foral de)	230	5.779	2.929	54.019	18,4	1,97	135	2.449	1.705	35.510	20,8	1,44
País Vasco	489	17.149	8.119	141.278	17,4	2,11	472	11.728	8.178	164.436	20,1	1,43
Rioja (La)	84	2.580	1.332	27.591	20,7	1,94	35	925	592	14.256	24,1	1,56
Ceuta	22	1.014	516	11.195	21,7	1,97	8	207	135	3.709	27,5	1,53
Melilla	21	1.024	506	12.309	24,3	2,02	7	146	105	2.523	24,0	1,39
<b>CENTROS DE E. INFANTIL</b>												
<b>TOTAL</b>	<b>736</b>	<b>4.807</b>	<b>3.116</b>	<b>53.682</b>	<b>16,6</b>	<b>1,54</b>	<b>3.091</b>	<b>16.914</b>	<b>12.079</b>	<b>181.981</b>	<b>14,5</b>	<b>1,40</b>
Andalucía	94	1.015	659	14.705	22,3	1,54	186	971	684	12.033	17,6	1,42
Aragón	11	102	66	857	13,0	1,55	196	757	607	8.545	14,1	1,25
Asturias (Principado de)	10	115	73	1.475	20,2	1,58	8	45	35	577	16,5	1,29
Balears (Illes)	9	59	39	707	18,1	1,51	39	310	196	3.331	17,0	1,58
Canarias	18	99	68	1.367	20,1	1,46	18	73	53	848	16,0	1,38
Cantabria	23	53	42	585	13,9	1,26	15	77	54	890	16,5	1,43
Castilla y León	38	282	189	2.726	14,4	1,49	76	399	282	4.559	16,2	1,41
Castilla-La Mancha	2	19	11	232	21,1	1,73	24	144	94	1.519	16,2	1,53
Cataluña	77	594	418	6.152	14,7	1,42	1.046	6.648	4.189	58.061	13,9	1,59
Comunidad Valenciana	52	379	295	4.869	16,5	1,28	199	1.087	882	13.872	15,7	1,23
Extremadura	13	53	45	798	17,7	1,18	21	54	50	858	17,2	1,08
Galicia	267	528	441	8.104	14,3	1,20	160	184	148	8.693	14,0	1,24
Madrid (Comunidad de)	101	1.390	696	9.665	13,9	2,00	778	5.464	3.426	50.088	14,6	1,59
Murcia (Región de)	10	62	41	919	22,4	1,51	75	452	325	4.777	14,7	1,39
Navarra (Comunidad Foral de)	2	3	3	25	8,3	1,00	71	29	372	4.559	12,3	0,08
País Vasco	8	48	25	383	15,3	1,92	168	160	641	8.115	12,7	0,25
Rioja (La)	0	0	0	0	-	-	5	34	25	362	14,5	1,36
Ceuta	0	0	0	0	-	-	2	9	6	109	18,2	1,50
Melilla	1	6	5	113	22,6	1,20	4	17	10	185	18,5	1,70
<b>CENTROS DE E. PRIMARIA</b>												
<b>TOTAL</b>	<b>9.073</b>	<b>180.185</b>	<b>114.279</b>	<b>2.263.247</b>	<b>19,8</b>	<b>1,58</b>	<b>526</b>	<b>7.923</b>	<b>5.408</b>	<b>116.766</b>	<b>21,4</b>	<b>1,47</b>
Andalucía	1.514	34.308	23.319	496.997	21,3	1,47	111	1.123	864	19.606	21,7	1,30
Aragón	250	5.233	3.304	59.680	18,1	1,58	10	142	106	2.231	21,0	1,34
Asturias (Principado de)	239	4.122	2.379	39.736	16,7	1,73	0	0	0	0	-	-
Balears (Illes)	192	4.108	2.409	51.273	21,3	1,71	7	103	63	1.652	26,2	1,63
Canarias	613	9.458	6.186	125.494	20,3	1,53	14	157	122	2.458	20,1	1,29
Cantabria	134	2.224	1.353	23.207	17,2	1,64	12	125	89	1.449	16,3	1,40
Castilla y León	559	10.103	6.294	103.899	16,5	1,61	18	223	148	2.764	18,7	1,51
Castilla-La Mancha	613	11.790	7.391	138.034	18,7	1,60	17	221	158	3.196	20,2	1,40
Cataluña	1.483	24.726	16.358	344.177	21,0	1,51	147	2.638	1.642	36.005	21,9	1,61
Comunidad Valenciana	829	18.312	11.365	223.136	19,6	1,61	31	538	382	8.641	22,6	1,41
Extremadura	367	6.188	4.044	70.169	17,4	1,53	7	71	50	891	17,8	1,42
Galicia	692	9.872	5.987	104.584	17,5	1,65	28	353	255	5.111	20,0	1,38
Madrid (Comunidad de)	699	20.139	12.283	262.045	21,3	1,64	78	1.334	906	20.163	22,3	1,47
Murcia (Región de)	336	6.438	3.943	85.997	21,8	1,63	6	150	98	2.252	23,0	1,53
Navarra (Comunidad Foral de)	161	2.802	1.706	29.537	17,3	1,64	19	334	209	4.279	20,5	1,60
País Vasco	318	8.417	4.787	80.082	16,7	1,76	16	319	249	4.579	18,4	1,28
Rioja (La)	51	1.133	714	14.310	20,0	1,59	4	40	28	588	21,0	1,43
Ceuta	11	319	172	3.827	22,3	1,85	0	0	0	0	-	-
Melilla	12	493	285	7.063	24,8	1,73	1	52	39	901	23,1	1,33

(1) Incluye también los centros específicos de Educación Especial. No incluye 16 centros específicos de Educación a distancia.

(2) No incluye ni el profesorado, ni las unidades/grupos ni el alumnado de otro tipo de centros.



## B1.6. Centros, profesores, unidades/grupos, alumnado y ratios, por tipo de centro

(conclusión)

	ADMINISTRACIÓN EDUCATIVA						RESTO DE CENTROS					
	Centros	Profe- sores	Unidad. / Grupos	Alumnos	Alumnos / Unidad	Profes. / Unidad	Centros	Profe- sores	Unidad. / Grupos	Alumnos	Alumnos / Unidad	Profes. / Unidad
<b>CENTROS DE E. PRIMARIA Y E.S.O.</b>												
<b>TOTAL</b>	<b>994</b>	<b>22.448</b>	<b>13.767</b>	<b>237.321</b>	<b>17,2</b>	<b>1,63</b>	<b>1.644</b>	<b>50.244</b>	<b>30.500</b>	<b>747.094</b>	<b>24,3</b>	<b>1,65</b>
Andalucía	412	8.213	5.336	93.194	17,5	1,54	298	8.615	5.262	143.120	26,1	1,64
Aragón	25	492	319	3.516	11,0	1,54	49	1.513	962	22.060	22,9	1,57
Asturias (Principado de)	20	436	207	2.616	12,6	2,11	37	1.003	600	13.195	22,0	1,67
Baleares (Islas)	5	140	82	1.571	19,2	1,71	65	2.013	1.082	28.210	26,1	1,86
Canarias	37	1.168	630	12.735	20,2	1,85	68	1.913	1.387	34.080	24,6	1,38
Cantabria	8	124	74	1.104	14,9	1,68	25	652	394	8.997	22,8	1,65
Castilla y León	109	1.991	1.251	14.677	11,7	1,59	90	2.603	1.610	36.184	22,5	1,62
Castilla-La Mancha	33	621	411	6.108	14,9	1,51	67	1.798	1.161	28.702	24,7	1,55
Cataluña	1	67	16	326	20,4	4,19	258	9.146	4.835	120.131	24,8	1,89
Comunidad Valenciana	149	3.811	2.412	46.264	19,2	1,58	217	6.614	3.798	92.964	24,5	1,74
Extremadura	44	920	599	10.663	17,8	1,54	36	921	627	15.555	24,8	1,47
Galicia	86	2.878	1.450	24.530	16,9	1,98	100	2.824	1.740	39.641	22,8	1,62
Madrid (Comunidad de)	4	97	58	1.105	19,1	1,67	142	4.501	2.999	74.606	24,9	1,50
Murcia (Región de)	38	868	562	12.281	21,9	1,54	65	1.683	1.118	28.894	25,8	1,51
Navarra (Comunidad Foral de)	11	205	123	1.811	14,7	1,67	9	372	230	5.308	23,1	1,62
País Vasco	1	67	37	780	21,1	1,81	100	3.485	2.308	45.545	19,7	1,51
Rioja (La)	6	109	71	999	14,1	1,54	12	393	259	6.356	24,5	1,52
Ceuta	5	241	129	3.041	23,6	1,87	5	159	102	2.877	28,2	1,56
Melilla	0	0	0	0	-	-	1	36	26	669	25,7	1,38
<b>CENTROS DE E.S.O. Y/O BACHILLERATOS Y/O F.P.</b>												
<b>TOTAL</b>	<b>3.612</b>	<b>204.571</b>	<b>84.037</b>	<b>1.959.529</b>	<b>23,3</b>	<b>2,43</b>	<b>849</b>	<b>15.539</b>	<b>7.741</b>	<b>166.966</b>	<b>21,6</b>	<b>2,01</b>
Andalucía	852	40.082	17.952	445.774	24,8	2,23	119	1.898	1.107	24.663	22,3	1,71
Aragón	100	5.550	2.216	48.600	21,9	2,50	34	530	268	5.714	21,3	1,98
Asturias (Principado de)	74	5.414	2.008	43.166	21,5	2,70	30	327	163	3.347	20,5	2,01
Baleares (Islas)	59	4.574	1.691	37.453	22,1	2,70	6	158	67	1.712	25,6	2,36
Canarias	194	10.800	4.540	110.194	24,3	2,38	19	277	166	3.265	19,7	1,67
Cantabria	47	2.998	1.198	24.578	20,5	2,50	11	135	69	1.453	21,1	1,96
Castilla y León	215	12.323	5.000	107.941	21,6	2,46	67	971	474	9.687	20,4	2,05
Castilla-La Mancha	197	11.252	4.750	110.868	23,3	2,37	22	267	118	2.400	20,3	2,26
Cataluña	472	24.330	10.311	244.919	23,8	2,36	150	3.739	1.671	38.997	23,3	2,24
Comunidad Valenciana	346	23.627	8.851	201.217	22,7	2,67	81	1.261	698	13.221	18,9	1,81
Extremadura	124	6.499	2.918	66.045	22,6	2,23	14	127	56	1.055	18,8	2,27
Galicia	265	14.811	5.800	127.623	22,0	2,55	84	1.005	466	9.662	20,7	2,16
Madrid (Comunidad de)	315	21.989	8.770	217.490	24,8	2,51	98	2.134	965	21.955	22,8	2,21
Murcia (Región de)	100	6.860	2.814	70.719	25,1	2,44	18	296	135	3.330	24,7	2,19
Navarra (Comunidad Foral de)	54	2.727	1.071	22.549	21,1	2,55	16	482	205	4.699	22,9	2,35
País Vasco	160	8.487	3.208	58.880	18,4	2,65	75	1.842	1.074	20.765	19,3	1,72
Rioja (La)	26	1.310	532	12.198	22,9	2,46	5	90	39	1.041	26,7	2,31
Ceuta	5	425	198	4.224	21,3	2,15	0	0	0	0	-	-
Melilla	7	513	209	5.091	24,4	2,45	0	0	0	0	-	-
<b>CENTROS DE E. PRIMARIA, E.S.O. Y BACH. Y/O F.P.</b>												
<b>TOTAL</b>	<b>2</b>	<b>195</b>	<b>65</b>	<b>1.330</b>	<b>20,5</b>	<b>3,00</b>	<b>1.256</b>	<b>71.340</b>	<b>44.715</b>	<b>1.113.253</b>	<b>24,9</b>	<b>1,60</b>
Andalucía	0	0	0	0	-	-	157	8.211	5.496	145.011	26,4	1,49
Aragón	0	0	0	0	-	-	35	1.904	1.228	29.793	24,3	1,55
Asturias (Principado de)	0	0	0	0	-	-	27	1.347	884	21.880	24,8	1,52
Baleares (Illes)	0	0	0	0	-	-	20	1.275	766	20.374	26,6	1,66
Canarias	0	0	0	0	-	-	39	1.964	1.262	29.847	23,7	1,56
Cantabria	0	0	0	0	-	-	18	919	588	14.057	23,9	1,56
Castilla y León	0	0	0	0	-	-	81	4.087	2.559	61.319	24,0	1,60
Castilla-La Mancha	0	0	0	0	-	-	26	1.220	824	21.024	25,5	1,48
Cataluña	0	0	0	0	-	-	219	14.569	7.920	198.799	25,1	1,84
Comunidad Valenciana	0	0	0	0	-	-	117	6.097	3.940	97.968	24,9	1,55
Extremadura	0	0	0	0	-	-	23	1.054	744	19.032	25,6	1,42
Galicia	0	0	0	0	-	-	72	3.342	2.145	49.581	23,1	1,56
Madrid (Comunidad de)	1	89	14	212	15,1	6,36	269	16.232	10.514	266.476	25,3	1,54
Murcia (Región de)	0	0	0	0	-	-	30	1.659	1.102	29.257	26,5	1,51
Navarra (Comunidad Foral de)	0	0	0	0	-	-	17	1.191	661	16.506	25,0	1,80
País Vasco	1	106	51	1.118	21,9	2,08	96	5.827	3.789	84.963	22,4	1,54
Rioja (La)	0	0	0	0	-	-	8	362	236	5.875	24,9	1,53
Ceuta	0	0	0	0	-	-	1	39	27	723	26,8	1,44
Melilla	0	0	0	0	-	-	1	41	30	768	25,6	1,37

**B1.7. Distribución porcentual de los centros que imparten enseñanzas de Régimen General no universitarias según tamaño del centro (número de alumnos)**

	Total centros	Distribución porcentual							
		25 o menos	26-100	101-200	201-300	301-500	501-700	701-1.000	Más de 1.000
<b>TODOS LOS CENTROS</b>									
<b>TOTAL</b>	<b>22.260</b>	<b>8,0</b>	<b>21,4</b>	<b>15,3</b>	<b>13,5</b>	<b>22,1</b>	<b>10,2</b>	<b>6,2</b>	<b>3,3</b>
Andalucía	3.803	3,3	10,8	16,8	17,0	27,3	13,8	8,2	2,8
Aragón	724	12,7	30,2	16,0	9,4	15,1	9,1	5,2	2,2
Asturias (Principado de)	455	10,1	23,1	17,8	14,3	18,9	7,5	5,3	3,1
Balears (Illes)	409	3,9	13,4	12,2	20,5	30,1	8,6	7,1	4,2
Canarias	1.039	14,4	14,5	14,5	12,7	24,7	10,3	5,4	3,4
Cantabria	302	17,5	18,5	17,9	11,9	18,9	9,6	3,0	2,6
Castilla y León	1.283	6,4	27,4	21,8	11,3	15,9	9,1	5,8	2,3
Castilla-La Mancha	1.021	5,5	16,7	20,2	16,3	22,1	11,5	6,0	1,9
Cataluña	3.963	8,5	31,7	11,7	12,8	19,9	8,0	4,7	2,6
Comunidad Valenciana	2.065	4,1	17,6	15,4	14,7	27,7	10,2	6,5	3,9
Extremadura	668	9,0	19,9	22,0	12,9	17,8	10,9	5,8	1,6
Galicia	1.789	22,4	19,4	17,5	11,2	17,3	7,5	3,0	1,6
Madrid (Comunidad de)	2.546	4,0	29,1	10,1	8,7	22,9	10,1	8,7	6,4
Murcia (Región de )	690	6,4	15,2	15,8	18,0	21,9	11,9	5,7	5,2
Navarra (Comunidad Foral de)	365	12,7	22,4	13,0	16,4	17,4	8,0	7,0	3,0
País Vasco	961	11,0	18,7	16,1	12,8	19,5	11,8	6,0	4,1
Rioja (La)	119	0,8	13,4	18,5	21,8	25,2	8,4	8,4	3,4
Ceuta	30	0,0	10,0	3,3	6,7	30,0	20,0	26,7	3,3
Melilla	28	3,6	14,3	7,1	7,1	7,1	32,1	25,0	3,6
<b>CENTROS PÚBLICOS</b>									
<b>TOTAL</b>	<b>15.913</b>	<b>8,6</b>	<b>17,8</b>	<b>17,5</b>	<b>15,0</b>	<b>24,1</b>	<b>10,3</b>	<b>5,1</b>	<b>1,6</b>
Andalucía	2.925	2,1	7,4	18,4	19,1	29,6	14,4	7,4	1,6
Aragón	461	13,0	22,3	21,3	11,1	17,4	8,7	5,2	1,1
Asturias (Principado de)	350	10,3	24,9	19,1	14,3	17,7	8,3	3,7	1,7
Balears (Illes)	278	4,3	12,6	13,3	24,5	27,0	10,4	5,8	2,2
Canarias	880	15,1	14,8	16,0	12,4	25,0	10,0	5,2	1,5
Cantabria	216	19,0	17,6	19,9	11,1	20,4	9,7	0,9	1,4
Castilla y León	956	5,9	27,6	26,0	10,9	16,6	7,2	4,2	1,6
Castilla-La Mancha	861	5,5	15,9	22,3	17,2	21,1	11,3	5,1	1,6
Cataluña	2.581	10,6	26,3	13,6	14,8	23,4	7,7	2,8	0,9
Comunidad Valenciana	1.458	4,3	14,3	17,2	16,5	29,4	10,1	5,6	2,6
Extremadura	567	8,3	19,6	24,3	13,9	18,0	10,8	4,4	0,7
Galicia	1.421	24,6	20,1	18,2	10,9	16,3	6,7	2,5	0,7
Madrid (Comunidad de)	1.369	2,8	18,2	10,6	11,1	33,5	12,2	9,1	2,6
Murcia (Región de )	542	6,3	13,7	17,9	20,7	20,8	12,9	4,1	3,7
Navarra (Comunidad Foral de)	297	16,0	24,7	13,4	14,3	19,0	7,8	3,5	1,3
País Vasco	624	13,8	21,2	19,6	13,6	18,9	9,3	2,7	1,0
Rioja (La)	84	0,0	10,7	19,0	28,6	23,8	9,5	7,1	1,2
Ceuta	22	0,0	4,5	4,5	9,1	31,8	22,7	22,7	4,5
Melilla	21	0,0	4,8	9,5	9,5	9,5	38,1	23,8	4,8
<b>CENTROS PRIVADOS</b>									
<b>TOTAL</b>	<b>6.347</b>	<b>6,5</b>	<b>30,3</b>	<b>9,8</b>	<b>9,5</b>	<b>17,1</b>	<b>10,1</b>	<b>9,2</b>	<b>7,5</b>
Andalucía	878	7,3	22,2	11,3	9,7	19,6	12,0	10,9	7,1
Aragón	263	12,2	44,1	6,8	6,5	11,0	9,9	5,3	4,2
Asturias (Principado de)	105	9,5	17,1	13,3	14,3	22,9	4,8	10,5	7,6
Balears (Illes)	131	3,1	15,3	9,9	12,2	36,6	4,6	9,9	8,4
Canarias	159	10,7	13,2	6,3	14,5	23,3	11,9	6,3	13,8
Cantabria	86	14,0	20,9	12,8	14,0	15,1	9,3	8,1	5,8
Castilla y León	327	7,9	26,8	9,5	12,5	13,7	14,6	10,4	4,6
Castilla-La Mancha	160	5,6	20,6	8,8	11,3	27,5	12,5	10,6	3,1
Cataluña	1.382	4,7	41,9	8,3	9,2	13,4	8,5	8,2	5,8
Comunidad Valenciana	607	3,6	25,5	10,9	10,2	23,6	10,4	8,7	7,1
Extremadura	101	12,9	21,8	8,9	6,9	16,8	11,9	13,9	6,9
Galicia	368	12,8	16,3	14,4	12,8	21,4	11,2	5,4	5,8
Madrid (Comunidad de)	1.177	5,4	41,8	9,6	5,9	10,5	7,7	8,2	10,9
Murcia (Región de )	148	6,8	20,9	8,1	8,1	25,7	8,1	11,5	10,8
Navarra (Comunidad Foral de)	68	1,5	14,7	11,8	23,5	11,8	8,8	19,1	8,8
País Vasco	337	5,9	14,2	9,8	11,3	20,5	16,3	12,2	9,8
Rioja (La)	35	2,9	20,0	17,1	5,7	28,6	5,7	11,4	8,6
Ceuta	8	0,0	25,0	0,0	0,0	25,0	12,5	37,5	0,0
Melilla	7	14,3	42,9	0,0	0,0	0,0	14,3	28,6	0,0

Nota: No se incluyen los centros específicos de Educación a distancia.

**B1.8. Distribución porcentual de los centros que imparten enseñanzas de Régimen General no universitarias según unidades / grupos, por tipo de centro**

(continúa)

	Total centros	Distribución porcentual										
		1	2-3	4-5	6-11	12-17	18-23	24-29	30-35	36-41	42-47	48 y más
<b>CENTROS DE E. INFANTIL</b>												
<b>TOTAL</b>	<b>3.827</b>	<b>13,9</b>	<b>37,0</b>	<b>23,4</b>	<b>24,4</b>	<b>1,1</b>	<b>0,2</b>	<b>0,0</b>	<b>0,0</b>	<b>0,0</b>	<b>0,0</b>	<b>0,0</b>
Andalucía	280	11,8	31,1	17,5	37,1	2,5	0,0	0,0	0,0	0,0	0,0	0,0
Aragón	207	18,8	50,2	17,9	12,1	1,0	0,0	0,0	0,0	0,0	0,0	0,0
Asturias (Principado de)	18	16,7	11,1	5,6	55,6	11,1	0,0	0,0	0,0	0,0	0,0	0,0
Balears (Illes)	48	2,1	39,6	14,6	41,7	2,1	0,0	0,0	0,0	0,0	0,0	0,0
Canarias	36	38,9	19,4	13,9	27,8	0,0	0,0	0,0	0,0	0,0	0,0	0,0
Cantabria	38	44,7	39,5	7,9	5,3	2,6	0,0	0,0	0,0	0,0	0,0	0,0
Castilla y León	114	7,0	37,7	30,7	23,7	0,9	0,0	0,0	0,0	0,0	0,0	0,0
Castilla-La Mancha	26	0,0	57,7	23,1	19,2	0,0	0,0	0,0	0,0	0,0	0,0	0,0
Cataluña	1.123	6,6	38,9	32,9	21,3	0,4	0,0	0,0	0,0	0,0	0,0	0,0
Comunidad Valenciana	251	3,6	35,1	28,7	31,9	0,8	0,0	0,0	0,0	0,0	0,0	0,0
Extremadura	34	26,5	55,9	5,9	11,8	0,0	0,0	0,0	0,0	0,0	0,0	0,0
Galicia	427	72,0	16,7	2,1	7,4	1,1	0,7	0,0	0,0	0,0	0,0	0,0
Madrid (Comunidad de)	879	3,3	42,1	22,1	30,5	1,4	0,6	0,1	0,0	0,0	0,0	0,0
Murcia (Región de )	85	8,2	40,0	21,2	30,6	0,0	0,0	0,0	0,0	0,0	0,0	0,0
Navarra (Comunidad Foral de)	73	28,6	28,6	28,6	14,3	0,0	0,0	0,0	0,0	0,0	0,0	0,0
País Vasco	176	30,1	25,6	20,5	21,6	2,3	0,0	0,0	0,0	0,0	0,0	0,0
Rioja (La)	5	0,0	20,0	40,0	40,0	0,0	0,0	0,0	0,0	0,0	0,0	0,0
Ceuta	2	0,0	100,0	0,0	0,0	0,0	0,0	0,0	0,0	0,0	0,0	0,0
Melilla	5	20,0	40,0	40,0	0,0	0,0	0,0	0,0	0,0	0,0	0,0	0,0
<b>CENTROS DE E. PRIMARIA</b>												
<b>TOTAL</b>	<b>9.599</b>	<b>4,9</b>	<b>7,1</b>	<b>5,9</b>	<b>35,5</b>	<b>14,9</b>	<b>25,1</b>	<b>5,2</b>	<b>1,0</b>	<b>0,3</b>	<b>0,1</b>	<b>0,1</b>
Andalucía	1.625	2,0	3,4	3,3	29,5	18,8	31,9	9,3	1,5	0,2	0,1	0,0
Aragón	260	3,8	7,7	3,5	35,8	16,9	21,9	8,1	2,3	0,0	0,0	0,0
Asturias (Principado de)	239	7,9	8,8	11,7	36,4	16,3	17,6	0,8	0,4	0,0	0,0	0,0
Balears (Illes)	199	0,5	8,5	6,0	38,7	14,6	27,1	4,5	0,0	0,0	0,0	0,0
Canarias	627	13,9	17,5	4,5	26,3	15,9	16,9	3,2	1,3	0,5	0,0	0,0
Cantabria	146	8,2	11,0	6,8	41,8	14,4	15,8	2,1	0,0	0,0	0,0	0,0
Castilla y León	577	4,5	5,9	8,5	46,6	12,8	15,8	5,0	0,5	0,2	0,0	0,2
Castilla-La Mancha	630	1,0	10,5	8,3	37,5	15,4	21,4	4,4	1,1	0,3	0,2	0,0
Cataluña	1.630	2,9	10,8	9,6	37,7	12,3	24,0	2,5	0,1	0,0	0,0	0,0
Comunidad Valenciana	860	1,0	3,8	3,3	41,4	10,5	33,8	4,9	0,8	0,2	0,1	0,1
Extremadura	374	3,5	10,4	9,9	39,6	15,8	15,5	4,0	0,8	0,3	0,3	0,0
Galicia	720	23,6	4,6	3,3	41,7	13,8	10,1	2,5	0,0	0,3	0,0	0,1
Madrid (Comunidad de)	777	0,0	0,3	0,1	24,1	17,8	46,6	8,2	1,7	0,9	0,0	0,4
Murcia (Región de )	342	5,0	3,8	4,4	48,8	9,6	24,3	3,8	0,3	0,0	0,0	0,0
Navarra (Comunidad Foral de)	180	9,4	15,0	12,8	25,0	14,4	16,7	3,9	1,1	1,1	0,6	0,0
País Vasco	334	1,2	4,5	10,5	28,7	16,8	21,0	9,0	5,4	2,1	0,3	0,6
Rioja (La)	55	1,8	0,0	1,8	41,8	25,5	21,8	7,3	0,0	0,0	0,0	0,0
Ceuta	11	0,0	0,0	9,1	18,2	18,2	54,5	0,0	0,0	0,0	0,0	0,0
Melilla	13	0,0	0,0	0,0	15,4	0,0	15,4	46,2	7,7	15,4	0,0	0,0
<b>CENTROS DE E. PRIMARIA Y E.S.O.</b>												
<b>TOTAL</b>	<b>2.638</b>	<b>0,0</b>	<b>0,4</b>	<b>1,7</b>	<b>19,9</b>	<b>42,9</b>	<b>12,8</b>	<b>17,2</b>	<b>2,5</b>	<b>1,8</b>	<b>0,3</b>	<b>0,5</b>
Andalucía	710	0,0	0,4	1,8	33,2	36,5	12,8	11,7	2,0	1,1	0,3	0,1
Aragón	74	0,0	0,0	1,4	13,5	51,4	8,1	18,9	4,1	1,4	1,4	0,0
Asturias (Principado de)	57	0,0	0,0	3,5	28,1	49,1	7,0	7,0	3,5	1,8	0,0	0,0
Balears (Illes)	70	0,0	0,0	1,4	5,7	68,6	7,1	12,9	1,4	1,4	0,0	1,4
Canarias	105	0,0	0,0	2,9	12,4	41,9	15,2	18,1	1,9	3,8	0,0	3,8
Cantabria	33	3,0	0,0	3,0	24,2	45,5	12,1	12,1	0,0	0,0	0,0	0,0
Castilla y León	199	0,0	0,0	4,5	32,7	37,2	13,6	9,5	1,0	1,0	0,5	0,0
Castilla-La Mancha	100	0,0	1,0	0,0	19,0	54,0	5,0	21,0	0,0	0,0	0,0	0,0
Cataluña	259	0,0	0,0	0,4	1,9	56,4	5,4	31,3	2,3	1,9	0,0	0,4
Comunidad Valenciana	366	0,0	0,5	0,8	20,5	41,0	18,0	15,3	1,4	1,9	0,3	0,3
Extremadura	80	0,0	0,0	2,5	27,5	42,5	12,5	15,0	0,0	0,0	0,0	0,0
Galicia	186	0,0	1,6	2,7	9,1	46,2	15,6	21,0	2,2	1,6	0,0	0,0
Madrid (Comunidad de)	146	0,0	0,7	0,7	3,4	41,8	13,7	27,4	6,2	3,4	0,7	2,1
Murcia (Región de )	103	0,0	1,0	1,0	18,4	49,5	13,6	12,6	0,0	3,9	0,0	0,0
Navarra (Comunidad Foral de)	20	0,0	0,0	10,0	25,0	20,0	15,0	20,0	5,0	5,0	0,0	0,0
País Vasco	101	0,0	0,0	0,0	2,0	31,7	19,8	26,7	13,9	4,0	1,0	1,0
Rioja (La)	18	0,0	0,0	0,0	27,8	33,3	5,6	16,7	11,1	5,6	0,0	0,0
Ceuta	10	0,0	0,0	0,0	0,0	20,0	20,0	50,0	10,0	0,0	0,0	0,0
Melilla	1	0,0	0,0	0,0	0,0	0,0	0,0	100,0	0,0	0,0	0,0	0,0



B1.9. Centros docentes según tamaño de municipio, por tipo de centro

	Total de centros	Centros E. Infantil	Centros E. Primaria	Centros E. Primaria y E.S.O.	Centros E.S.O y/o Bachilleratos y/o F.P.	Centros E. Primaria, E.S.O y Bach./ F.P.	Centros específicos E. Especial
<b>NÚMERO DE CENTROS POR TAMAÑO DE MUNICIPIO</b>							
<b>TODOS LOS CENTROS</b>							
<b>TOTAL</b>	<b>22.260</b>	<b>3.827</b>	<b>9.599</b>	<b>2.638</b>	<b>4.461</b>	<b>1.258</b>	<b>477</b>
Hasta 1.000 habitantes	1.926	304	1.321	222	63	9	7
De 1.001 a 2.000 habitantes	1.443	269	774	255	125	13	7
De 2.001 a 5.000 habitantes	2.198	336	1.077	226	509	30	20
De 5.001 a 10.000 habitantes	2.132	327	976	178	586	47	18
De 10.001 a 25.000 habitantes	2.956	381	1.324	386	694	115	56
De 25.001 a 100.000 habitantes	4.383	695	1.808	527	941	274	138
De 100.001 a 500.000 habitantes	4.230	655	1.525	524	982	418	126
Más de 500.000 habitantes	2.992	860	794	320	561	352	105
<b>CENTROS PÚBLICOS</b>							
<b>TOTAL</b>	<b>15.913</b>	<b>1.885</b>	<b>9.114</b>	<b>1.007</b>	<b>3.713</b>	<b>4</b>	<b>190</b>
Hasta 1.000 habitantes	1.884	296	1.317	216	49	2	4
De 1.001 a 2.000 habitantes	1.374	247	763	250	113	0	1
De 2.001 a 5.000 habitantes	1.945	258	1.037	169	478	0	3
De 5.001 a 10.000 habitantes	1.742	212	932	41	553	0	4
De 10.001 a 25.000 habitantes	2.212	184	1.261	116	627	1	23
De 25.001 a 100.000 habitantes	2.983	268	1.715	96	829	1	74
De 100.001 a 500.000 habitantes	2.524	255	1.409	85	721	0	54
Más de 500.000 habitantes	1.249	165	680	34	343	0	27
<b>CENTROS PRIVADOS</b>							
<b>TOTAL</b>	<b>6.347</b>	<b>1.942</b>	<b>485</b>	<b>1.631</b>	<b>748</b>	<b>1.254</b>	<b>287</b>
Hasta 1.000 habitantes	42	8	4	6	14	7	3
De 1.001 a 2.000 habitantes	69	22	11	5	12	13	6
De 2.001 a 5.000 habitantes	253	78	40	57	31	30	17
De 5.001 a 10.000 habitantes	390	115	44	137	33	47	14
De 10.001 a 25.000 habitantes	744	197	63	270	67	114	33
De 25.001 a 100.000 habitantes	1.400	427	93	431	112	273	64
De 100.001 a 500.000 habitantes	1.706	400	116	439	261	418	72
Más de 500.000 habitantes	1.743	695	114	286	218	352	78
<b>DISTRIBUCIÓN PORCENTUAL DE LOS CENTROS POR TAMAÑO DE MUNICIPIO</b>							
<b>TODOS LOS CENTROS</b>							
<b>TOTAL</b>	<b>100,0</b>	<b>100,0</b>	<b>100,0</b>	<b>100,0</b>	<b>100,0</b>	<b>100,0</b>	<b>100,0</b>
Hasta 1.000 habitantes	8,7	7,9	13,8	8,4	1,4	0,7	1,5
De 1.001 a 2.000 habitantes	6,5	7,0	8,1	9,7	2,8	1,0	1,5
De 2.001 a 5.000 habitantes	9,9	8,8	11,2	8,6	11,4	2,4	4,2
De 5.001 a 10.000 habitantes	9,6	8,5	10,2	6,7	13,1	3,7	3,8
De 10.001 a 25.000 habitantes	13,3	10,0	13,8	14,6	15,6	9,1	11,7
De 25.001 a 100.000 habitantes	19,7	18,2	18,8	20,0	21,1	21,8	28,9
De 100.001 a 500.000 habitantes	19,0	17,1	15,9	19,9	22,0	33,2	26,4
Más de 500.000 habitantes	13,4	22,5	8,3	12,1	12,6	28,0	22,0
<b>CENTROS PÚBLICOS</b>							
<b>TOTAL</b>	<b>100,0</b>	<b>100,0</b>	<b>100,0</b>	<b>100,0</b>	<b>100,0</b>	<b>100,0</b>	<b>100,0</b>
Hasta 1.000 habitantes	11,8	15,7	14,5	21,4	1,3	50,0	2,1
De 1.001 a 2.000 habitantes	8,6	13,1	8,4	24,8	3,0	0,0	0,5
De 2.001 a 5.000 habitantes	12,2	13,7	11,4	16,8	12,9	0,0	1,6
De 5.001 a 10.000 habitantes	10,9	11,2	10,2	4,1	14,9	0,0	2,1
De 10.001 a 25.000 habitantes	13,9	9,8	13,8	11,5	16,9	25,0	12,1
De 25.001 a 100.000 habitantes	18,7	14,2	18,8	9,5	22,3	25,0	38,9
De 100.001 a 500.000 habitantes	15,9	13,5	15,5	8,4	19,4	0,0	28,4
Más de 500.000 habitantes	7,8	8,8	7,5	3,4	9,2	0,0	14,2
<b>CENTROS PRIVADOS</b>							
<b>TOTAL</b>	<b>100,0</b>	<b>100,0</b>	<b>100,0</b>	<b>100,0</b>	<b>100,0</b>	<b>100,0</b>	<b>100,0</b>
Hasta 1.000 habitantes	0,7	0,4	0,8	0,4	1,9	0,6	1,0
De 1.001 a 2.000 habitantes	1,1	1,1	2,3	0,3	1,6	1,0	2,1
De 2.001 a 5.000 habitantes	4,0	4,0	8,2	3,5	4,1	2,4	5,9
De 5.001 a 10.000 habitantes	6,1	5,9	9,1	8,4	4,4	3,7	4,9
De 10.001 a 25.000 habitantes	11,7	10,1	13,0	16,6	9,0	9,1	11,5
De 25.001 a 100.000 habitantes	22,1	22,0	19,2	26,4	15,0	21,8	22,3
De 100.001 a 500.000 habitantes	26,9	20,6	23,9	26,9	34,9	33,3	25,1
Más de 500.000 habitantes	27,5	35,8	23,5	17,5	29,1	28,1	27,2

## B1.10. Distribución porcentual de los centros por tamaño de municipio

	Centros de E. Infantil y E. Primaria (1)					Resto de centros docentes (2)				
	Hasta 2.000 hab.	De 2.001 a 10.000 hab.	De 10.001 a 25.000 hab.	De 25.001 a 100.000 hab.	Más de 100.000 hab.	Hasta 2.000 hab.	De 2.001 a 10.000 hab.	De 10.001 a 25.000 hab.	De 25.001 a 100.000 hab.	Más de 100.000 hab.
<b>TODOS LOS CENTROS</b>										
<b>TOTAL</b>	<b>19,6</b>	<b>19,4</b>	<b>13,0</b>	<b>18,9</b>	<b>29,1</b>	<b>3,6</b>	<b>19,5</b>	<b>14,0</b>	<b>21,8</b>	<b>41,1</b>
Andalucía	8,9	20,3	20,0	19,6	31,3	0,9	22,8	17,6	18,0	40,7
Aragón	28,7	18,1	10,5	6,1	36,6	8,2	21,3	12,0	9,8	48,6
Asturias (Principado de)	37,6	22,0	3,2	13,7	23,6	9,2	26,2	2,8	18,4	43,3
Balears (Illes)	5,0	21,1	17,4	28,4	28,1	0,0	12,0	12,0	32,6	43,5
Canarias	2,2	20,2	24,9	24,7	28,0	0,4	10,7	20,7	27,3	41,0
Cantabria	18,4	30,4	11,5	16,6	23,0	4,7	20,0	16,5	20,0	38,8
Castilla y León	37,0	18,5	6,5	17,0	21,0	7,1	25,2	6,1	20,9	40,7
Castilla-La Mancha	32,8	27,1	10,6	22,1	7,4	6,8	33,6	15,5	36,2	7,9
Cataluña	18,2	17,9	12,3	19,9	31,7	1,9	14,5	13,9	23,7	46,1
Comunidad Valenciana	13,4	14,5	18,7	25,9	27,6	2,6	14,5	21,9	28,4	32,7
Extremadura	37,3	26,4	9,8	17,2	9,2	3,3	42,8	12,8	26,1	15,0
Galicia	52,8	25,9	3,9	7,5	9,9	15,8	32,2	7,0	16,0	28,9
Madrid (Comunidad de)	4,0	9,5	5,4	18,2	62,8	0,4	5,1	4,4	17,1	73,0
Murcia (Región de)	6,8	24,2	23,6	28,1	17,4	0,6	16,3	24,4	36,9	21,9
Navarra (Comunidad Foral de)	41,4	32,2	9,9	2,9	13,6	10,9	28,3	15,2	5,4	40,2
País Vasco	20,1	21,1	14,1	18,8	25,9	2,0	19,7	20,9	22,0	35,4
Rioja (La)	17,9	28,2	14,1	0,0	39,7	4,9	29,3	22,0	0,0	43,9
Ceuta	0,0	0,0	0,0	100,0	0,0	0,0	0,0	0,0	100,0	0,0
Melilla	0,0	0,0	0,0	100,0	0,0	0,0	0,0	0,0	100,0	0,0
<b>CENTROS PÚBLICOS</b>										
<b>TOTAL</b>	<b>25,7</b>	<b>22,1</b>	<b>13,0</b>	<b>17,3</b>	<b>21,9</b>	<b>4,3</b>	<b>26,6</b>	<b>16,7</b>	<b>23,1</b>	<b>29,3</b>
Andalucía	11,2	23,6	21,7	18,5	25,0	1,1	29,2	20,7	19,1	30,0
Aragón	41,8	23,4	9,3	4,0	21,5	12,1	29,9	15,0	11,2	31,8
Asturias (Principado de)	43,1	20,8	3,7	11,5	20,8	8,6	35,8	4,9	21,0	29,6
Balears (Illes)	6,9	24,8	19,3	26,6	22,5	0,0	18,3	18,3	33,3	30,0
Canarias	2,5	22,9	26,6	25,6	22,3	0,5	13,2	23,1	29,2	34,0
Cantabria	22,2	34,1	12,0	17,4	14,4	6,1	24,5	22,4	24,5	22,4
Castilla y León	45,2	18,6	5,4	14,5	16,3	10,1	35,4	8,0	21,1	25,3
Castilla-La Mancha	37,7	27,9	9,1	19,1	6,3	7,3	40,5	14,6	29,8	7,8
Cataluña	26,6	21,7	11,5	17,5	22,6	2,8	21,3	17,2	25,3	33,4
Comunidad Valenciana	18,0	16,4	18,6	25,3	21,6	2,7	20,2	23,3	30,5	23,3
Extremadura	42,0	26,9	9,3	13,7	8,1	3,7	51,5	12,5	22,8	9,6
Galicia	61,3	25,0	2,5	4,4	6,8	18,2	39,9	7,8	15,9	18,2
Madrid (Comunidad de)	7,0	12,5	5,6	19,4	55,5	0,0	8,8	5,6	20,8	64,9
Murcia (Región de)	8,2	25,9	23,4	27,3	15,2	0,9	18,4	28,1	35,1	17,5
Navarra (Comunidad Foral de)	45,6	32,4	6,2	2,5	13,3	8,9	39,3	16,1	7,1	28,6
País Vasco	25,9	20,8	11,4	17,3	24,6	3,0	22,6	24,4	25,0	25,0
Rioja (La)	22,8	31,6	12,3	0,0	33,3	3,7	40,7	22,2	0,0	33,3
Ceuta	0,0	0,0	0,0	100,0	0,0	0,0	0,0	0,0	100,0	0,0
Melilla	0,0	0,0	0,0	100,0	0,0	0,0	0,0	0,0	100,0	0,0
<b>CENTROS PRIVADOS</b>										
<b>TOTAL</b>	<b>1,4</b>	<b>11,6</b>	<b>13,1</b>	<b>23,4</b>	<b>50,5</b>	<b>2,4</b>	<b>7,5</b>	<b>9,3</b>	<b>19,6</b>	<b>61,1</b>
Andalucía	0,5	8,2	13,8	23,5	53,9	0,3	4,6	8,8	15,0	71,3
Aragón	3,7	8,0	12,8	10,2	65,2	2,6	9,2	7,9	7,9	72,4
Asturias (Principado de)	4,4	28,9	0,0	26,7	40,0	10,0	13,3	0,0	15,0	61,7
Balears (Illes)	1,0	13,1	13,1	32,3	40,4	0,0	0,0	0,0	31,3	68,8
Canarias	0,0	2,0	13,0	19,0	66,0	0,0	1,7	11,9	20,3	66,1
Cantabria	6,0	18,0	10,0	14,0	52,0	2,8	13,9	8,3	13,9	61,1
Castilla y León	2,3	18,1	11,1	27,5	40,9	2,6	9,6	3,2	20,5	64,1
Castilla-La Mancha	1,0	22,0	20,0	42,0	15,0	5,0	10,0	18,3	58,3	8,3
Cataluña	0,7	9,8	13,8	24,9	50,7	0,7	5,4	9,4	21,4	63,1
Comunidad Valenciana	0,8	9,3	18,9	27,3	43,7	2,4	4,3	19,4	24,6	49,3
Extremadura	1,8	22,8	14,0	43,9	17,5	2,3	15,9	13,6	36,4	31,8
Galicia	6,7	30,8	11,5	24,5	26,4	11,3	18,1	5,6	16,3	48,8
Madrid (Comunidad de)	0,0	5,7	5,2	16,6	72,5	0,7	2,0	3,5	13,9	79,9
Murcia (Región de)	1,0	16,7	24,5	31,4	26,5	0,0	10,9	15,2	41,3	32,6
Navarra (Comunidad Foral de)	9,4	31,3	37,5	6,3	15,6	13,9	11,1	13,9	2,8	58,3
País Vasco	3,2	21,9	21,9	23,2	29,7	1,1	17,0	17,6	19,2	45,1
Rioja (La)	4,8	19,0	19,0	0,0	57,1	7,1	7,1	21,4	0,0	64,3
Ceuta	0,0	0,0	0,0	100,0	0,0	0,0	0,0	0,0	100,0	0,0
Melilla	0,0	0,0	0,0	100,0	0,0	0,0	0,0	0,0	100,0	0,0

(1) Se consideran los centros de E. Infantil, centros de E. Primaria y los centros de E. Primaria y E.S.O.

(2) Se consideran los centros de E.S.O. y/o Bachillerato y/o F.P., los de E. Primaria, E.S.O. y Bachillerato / F.P. y los centros específicos de E. Especial.

## B1.11. Número medio de alumnos y de unidades/grupos por centro, según tamaño de municipio y tipo de centro

	Total de centros	Centros E. Infantil	Centros E. Primaria	Centros E. Primaria y E.S.O.	Centros E.S.O y/o Bachilleratos y/o F.P.	Centros E. Primaria, E.S.O y Bach./ F.P.	Centros específicos E. Especial
<b>NÚMERO MEDIO DE ALUMNOS POR CENTRO</b>							
<b>TODOS LOS CENTROS</b>							
<b>TOTAL</b>	<b>311</b>	<b>62</b>	<b>248</b>	<b>373</b>	<b>477</b>	<b>886</b>	<b>55</b>
Hasta 1.000 habitantes	60	13	50	131	133	573	56
De 1.001 a 2.000 habitantes	122	22	114	166	224	584	33
De 2.001 a 5.000 habitantes	219	42	216	287	282	622	45
De 5.001 a 10.000 habitantes	305	66	292	348	425	563	32
De 10.001 a 25.000 habitantes	345	77	304	390	505	702	36
De 25.001 a 100.000 habitantes	388	74	325	463	597	881	59
De 100.001 a 500.000 habitantes	393	71	307	452	528	907	57
Más de 500.000 habitantes	366	69	317	485	477	1.010	66
<b>CENTROS PÚBLICOS</b>							
<b>TOTAL</b>	<b>293</b>	<b>61</b>	<b>250</b>	<b>241</b>	<b>533</b>	<b>540</b>	<b>66</b>
Hasta 1.000 habitantes	58	13	50	131	153	733	57
De 1.001 a 2.000 habitantes	118	21	114	163	230	-	57
De 2.001 a 5.000 habitantes	220	40	219	277	292	-	96
De 5.001 a 10.000 habitantes	317	74	297	338	436	-	61
De 10.001 a 25.000 habitantes	353	95	307	299	540	212	42
De 25.001 a 100.000 habitantes	394	85	329	388	657	484	63
De 100.001 a 500.000 habitantes	383	85	313	337	647	-	70
Más de 500.000 habitantes	376	84	331	357	631	-	84
<b>CENTROS PRIVADOS</b>							
<b>TOTAL</b>	<b>356</b>	<b>62</b>	<b>218</b>	<b>455</b>	<b>195</b>	<b>887</b>	<b>48</b>
Hasta 1.000 habitantes	145	16	41	130	64	528	55
De 1.001 a 2.000 habitantes	196	39	89	321	168	584	30
De 2.001 a 5.000 habitantes	206	46	143	317	137	622	36
De 5.001 a 10.000 habitantes	252	52	188	351	233	563	23
De 10.001 a 25.000 habitantes	320	59	238	429	172	706	32
De 25.001 a 100.000 habitantes	374	67	241	479	153	882	53
De 100.001 a 500.000 habitantes	409	62	230	474	197	907	47
Más de 500.000 habitantes	359	65	233	500	234	1.010	59
<b>NÚMERO MEDIO DE UNIDADES/GRUPOS POR CENTRO</b>							
<b>TODOS LOS CENTROS</b>							
<b>TOTAL</b>	<b>14,5</b>	<b>4,1</b>	<b>12,5</b>	<b>16,8</b>	<b>20,6</b>	<b>35,6</b>	<b>8,9</b>
Hasta 1.000 habitantes	5,1	1,2	4,5	10,9	7,5	27,3	9,7
De 1.001 a 2.000 habitantes	8,3	1,8	8,3	11,5	11,5	27,5	5,3
De 2.001 a 5.000 habitantes	11,7	3,0	12,2	15,0	13,4	28,6	7,9
De 5.001 a 10.000 habitantes	14,7	4,5	14,6	16,1	19,2	26,2	4,9
De 10.001 a 25.000 habitantes	15,8	5,0	14,3	16,9	21,9	31,3	6,4
De 25.001 a 100.000 habitantes	17,2	4,8	15,0	18,9	25,2	35,5	9,5
De 100.001 a 500.000 habitantes	17,4	4,6	14,6	18,7	22,2	36,0	9,7
Más de 500.000 habitantes	15,9	4,5	14,7	19,8	19,8	38,9	9,6
<b>CENTROS PÚBLICOS</b>							
<b>TOTAL</b>	<b>14,2</b>	<b>4,1</b>	<b>12,6</b>	<b>13,9</b>	<b>22,9</b>	<b>27,0</b>	<b>11,3</b>
Hasta 1.000 habitantes	5,0	1,2	4,5	11,0	8,4	34,5	10,8
De 1.001 a 2.000 habitantes	8,2	1,8	8,4	11,5	11,8	-	9,0
De 2.001 a 5.000 habitantes	11,8	3,0	12,3	15,2	13,8	-	16,0
De 5.001 a 10.000 habitantes	15,3	4,9	14,8	17,4	19,6	-	9,8
De 10.001 a 25.000 habitantes	16,2	5,8	14,5	15,0	23,4	14,0	8,1
De 25.001 a 100.000 habitantes	17,8	5,6	15,2	18,1	27,7	25,0	10,9
De 100.001 a 500.000 habitantes	17,5	5,6	14,9	16,4	26,9	-	12,1
Más de 500.000 habitantes	17,0	5,8	15,4	17,6	25,9	-	13,5
<b>CENTROS PRIVADOS</b>							
<b>TOTAL</b>	<b>15,3</b>	<b>4,1</b>	<b>10,1</b>	<b>18,6</b>	<b>9,0</b>	<b>35,6</b>	<b>7,3</b>
Hasta 1.000 habitantes	8,2	1,0	3,5	7,5	4,2	25,3	8,3
De 1.001 a 2.000 habitantes	10,0	2,5	5,5	13,2	9,1	27,5	4,7
De 2.001 a 5.000 habitantes	10,5	3,1	8,4	14,3	7,4	28,6	6,5
De 5.001 a 10.000 habitantes	12,2	3,8	9,6	15,8	11,8	26,2	3,5
De 10.001 a 25.000 habitantes	14,4	4,2	11,0	17,8	8,0	31,5	5,2
De 25.001 a 100.000 habitantes	15,9	4,3	10,4	19,1	7,1	35,6	8,0
De 100.001 a 500.000 habitantes	17,2	3,9	10,4	19,2	9,2	36,0	7,8
Más de 500.000 habitantes	15,2	4,2	10,6	20,1	10,2	38,9	8,3



## B1.12. Número medio de profesores y de alumnos por unidad/grupo, por tamaño de municipio y tipo de centro

	Total de centros	Centros E. Infantil	Centros E. Primaria	Centros E. Primaria y E.S.O.	Centros E.S.O y/o Bachilleratos y/o F.P.	Centros E. Primaria, E.S.O y Bach./ F.P.	Centros específicos E. Especial
<b>NÚMERO MEDIO DE PROFESORES POR UNIDAD/GRUPO</b>							
<b>TODOS LOS CENTROS</b>							
<b>TOTAL</b>	<b>1,82</b>	<b>1,46</b>	<b>1,57</b>	<b>1,64</b>	<b>2,40</b>	<b>1,60</b>	<b>1,52</b>
Hasta 1.000 habitantes	1,71	1,16	1,65	1,76	2,56	1,79	1,74
De 1.001 a 2.000 habitantes	1,71	1,30	1,58	1,62	2,60	1,64	1,62
De 2.001 a 5.000 habitantes	1,81	1,38	1,54	1,62	2,52	1,50	1,27
De 5.001 a 10.000 habitantes	1,86	1,38	1,52	1,64	2,43	1,54	1,51
De 10.001 a 25.000 habitantes	1,83	1,38	1,54	1,64	2,40	1,53	1,49
De 25.001 a 100.000 habitantes	1,84	1,52	1,58	1,65	2,38	1,58	1,51
De 100.001 a 500.000 habitantes	1,82	1,42	1,60	1,63	2,36	1,59	1,51
Más de 500.000 habitantes	1,79	1,58	1,59	1,64	2,37	1,64	1,56
<b>CENTROS PÚBLICOS</b>							
<b>TOTAL</b>	<b>1,90</b>	<b>1,48</b>	<b>1,58</b>	<b>1,63</b>	<b>2,44</b>	<b>2,67</b>	<b>1,64</b>
Hasta 1.000 habitantes	1,71	1,17	1,65	1,75	2,63	2,14	2,00
De 1.001 a 2.000 habitantes	1,71	1,28	1,59	1,62	2,65	-	1,67
De 2.001 a 5.000 habitantes	1,84	1,39	1,55	1,60	2,54	-	1,58
De 5.001 a 10.000 habitantes	1,90	1,39	1,53	1,59	2,45	-	1,69
De 10.001 a 25.000 habitantes	1,90	1,39	1,55	1,56	2,41	6,36	1,59
De 25.001 a 100.000 habitantes	1,93	1,56	1,58	1,60	2,39	2,04	1,60
De 100.001 a 500.000 habitantes	1,97	1,41	1,61	1,63	2,44	-	1,69
Más de 500.000 habitantes	1,97	1,85	1,60	1,65	2,47	-	1,63
<b>CENTROS PRIVADOS</b>							
<b>TOTAL</b>	<b>1,61</b>	<b>1,45</b>	<b>1,46</b>	<b>1,65</b>	<b>1,93</b>	<b>1,59</b>	<b>1,39</b>
Hasta 1.000 habitantes	1,76	1,00	1,71	2,11	2,08	1,66	1,28
De 1.001 a 2.000 habitantes	1,66	1,45	1,44	1,71	1,90	1,64	1,61
De 2.001 a 5.000 habitantes	1,56	1,33	1,42	1,67	2,00	1,50	1,13
De 5.001 a 10.000 habitantes	1,59	1,36	1,40	1,66	1,81	1,54	1,37
De 10.001 a 25.000 habitantes	1,60	1,36	1,44	1,66	2,24	1,51	1,38
De 25.001 a 100.000 habitantes	1,61	1,49	1,49	1,66	2,10	1,58	1,37
De 100.001 a 500.000 habitantes	1,60	1,43	1,45	1,63	1,78	1,59	1,31
Más de 500.000 habitantes	1,64	1,49	1,48	1,64	1,98	1,64	1,53
<b>NÚMERO MEDIO DE ALUMNOS POR UNIDAD/GRUPO</b>							
<b>TODOS LOS CENTROS</b>							
<b>TOTAL</b>	<b>21,4</b>	<b>15,0</b>	<b>19,9</b>	<b>22,1</b>	<b>23,2</b>	<b>24,9</b>	<b>6,2</b>
Hasta 1.000 habitantes	11,8	10,2	11,0	12,1	17,9	21,0	5,7
De 1.001 a 2.000 habitantes	14,7	12,2	13,7	14,4	19,5	21,3	6,3
De 2.001 a 5.000 habitantes	18,7	13,8	17,7	19,1	21,1	21,7	5,7
De 5.001 a 10.000 habitantes	20,7	14,7	20,0	21,6	22,2	21,5	6,5
De 10.001 a 25.000 habitantes	21,8	15,5	21,3	23,0	23,1	22,4	5,7
De 25.001 a 100.000 habitantes	22,5	15,4	21,7	24,4	23,7	24,8	6,2
De 100.001 a 500.000 habitantes	22,6	15,5	21,0	24,2	23,8	25,2	5,9
Más de 500.000 habitantes	23,0	15,3	21,5	24,4	24,1	26,0	6,8
<b>CENTROS PÚBLICOS</b>							
<b>TOTAL</b>	<b>20,7</b>	<b>14,5</b>	<b>19,8</b>	<b>17,3</b>	<b>23,3</b>	<b>20,0</b>	<b>5,8</b>
Hasta 1.000 habitantes	11,6	10,1	11,0	12,0	18,3	21,2	5,3
De 1.001 a 2.000 habitantes	14,4	11,7	13,7	14,2	19,5	-	6,3
De 2.001 a 5.000 habitantes	18,6	13,5	17,7	18,2	21,2	-	6,0
De 5.001 a 10.000 habitantes	20,7	15,1	20,0	19,4	22,3	-	6,3
De 10.001 a 25.000 habitantes	21,7	16,5	21,2	19,9	23,1	15,1	5,2
De 25.001 a 100.000 habitantes	22,1	15,2	21,7	21,4	23,7	19,4	5,8
De 100.001 a 500.000 habitantes	21,9	15,1	20,9	20,6	24,1	-	5,8
Más de 500.000 habitantes	22,1	14,4	21,5	20,2	24,4	-	6,2
<b>CENTROS PRIVADOS</b>							
<b>TOTAL</b>	<b>23,1</b>	<b>15,4</b>	<b>21,4</b>	<b>24,3</b>	<b>21,6</b>	<b>24,9</b>	<b>6,5</b>
Hasta 1.000 habitantes	17,7	16,0	11,6	17,4	15,1	20,9	6,6
De 1.001 a 2.000 habitantes	19,6	15,7	16,0	24,3	18,5	21,3	6,3
De 2.001 a 5.000 habitantes	19,7	14,9	17,1	22,1	18,6	21,7	5,6
De 5.001 a 10.000 habitantes	20,7	13,7	19,5	22,3	19,7	21,5	6,7
De 10.001 a 25.000 habitantes	22,3	14,2	21,6	24,2	21,4	22,5	6,2
De 25.001 a 100.000 habitantes	23,5	15,5	23,1	25,1	21,5	24,8	6,7
De 100.001 a 500.000 habitantes	23,8	15,9	22,2	24,8	21,5	25,2	6,0
Más de 500.000 habitantes	23,7	15,6	21,9	24,9	22,8	26,0	7,1

**B1.13. Distribución porcentual de los centros que imparten enseñanzas de Régimen General no universitarias según tamaño del centro (número de alumnos)**

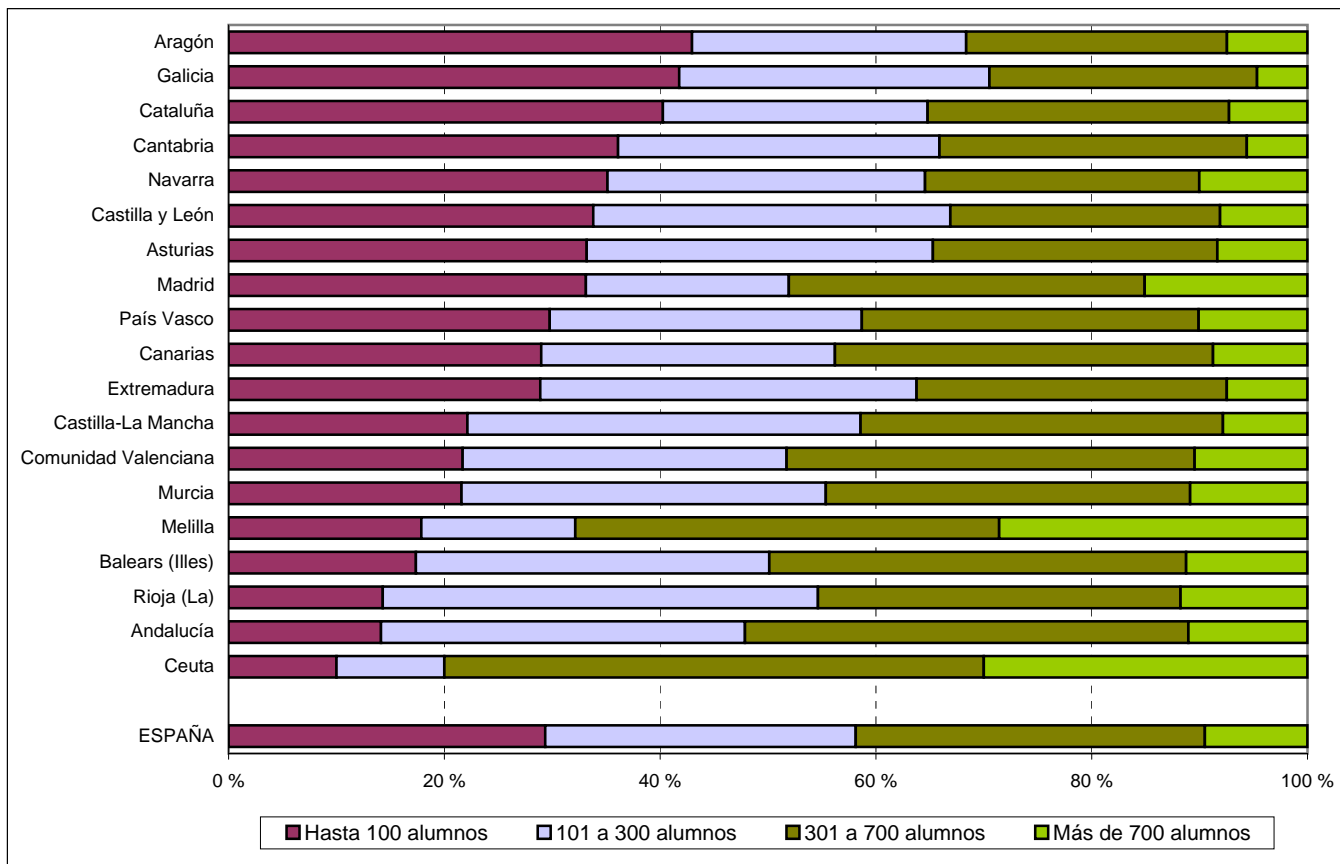

**B1.14. Porcentaje de centros públicos y privados según tamaño del centro (número de alumnos) Enseñanzas de Régimen General no universitarias.**

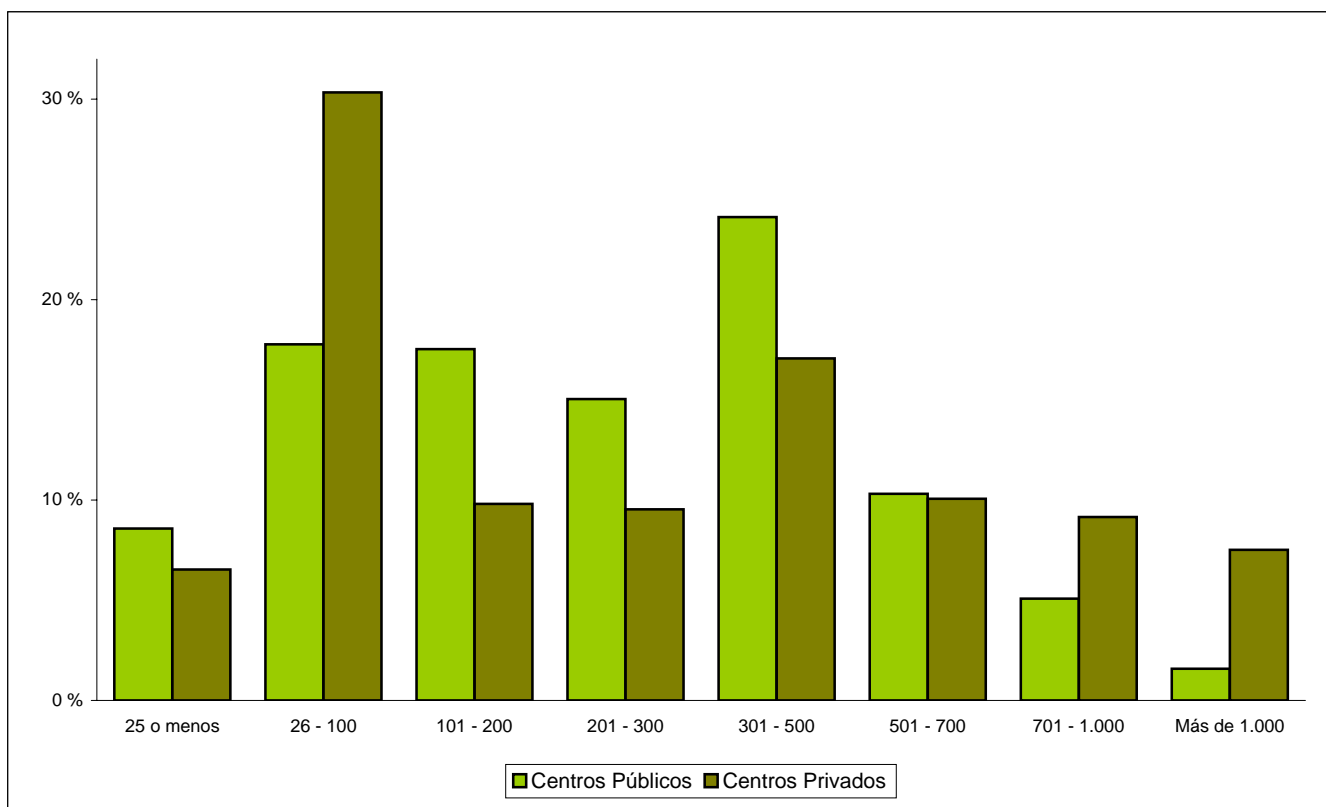

**B1.15. Número medio de alumnos por unidad/grupo en los centros de la Administración Educativa y en el resto de los centros**

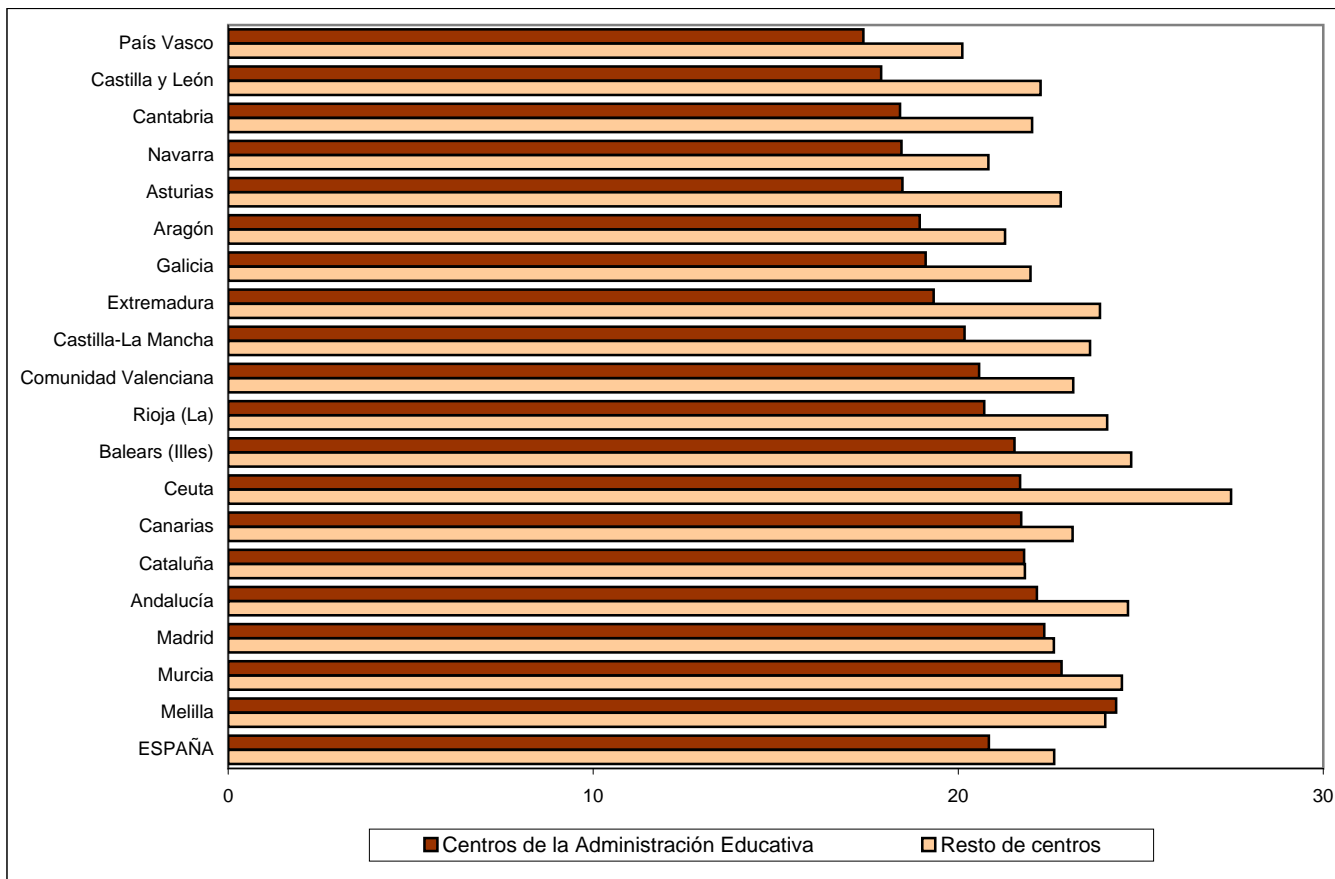

**B1.16. Número medio de profesores por unidad/grupo en los centros de la Administración Educativa y en el resto de los centros**

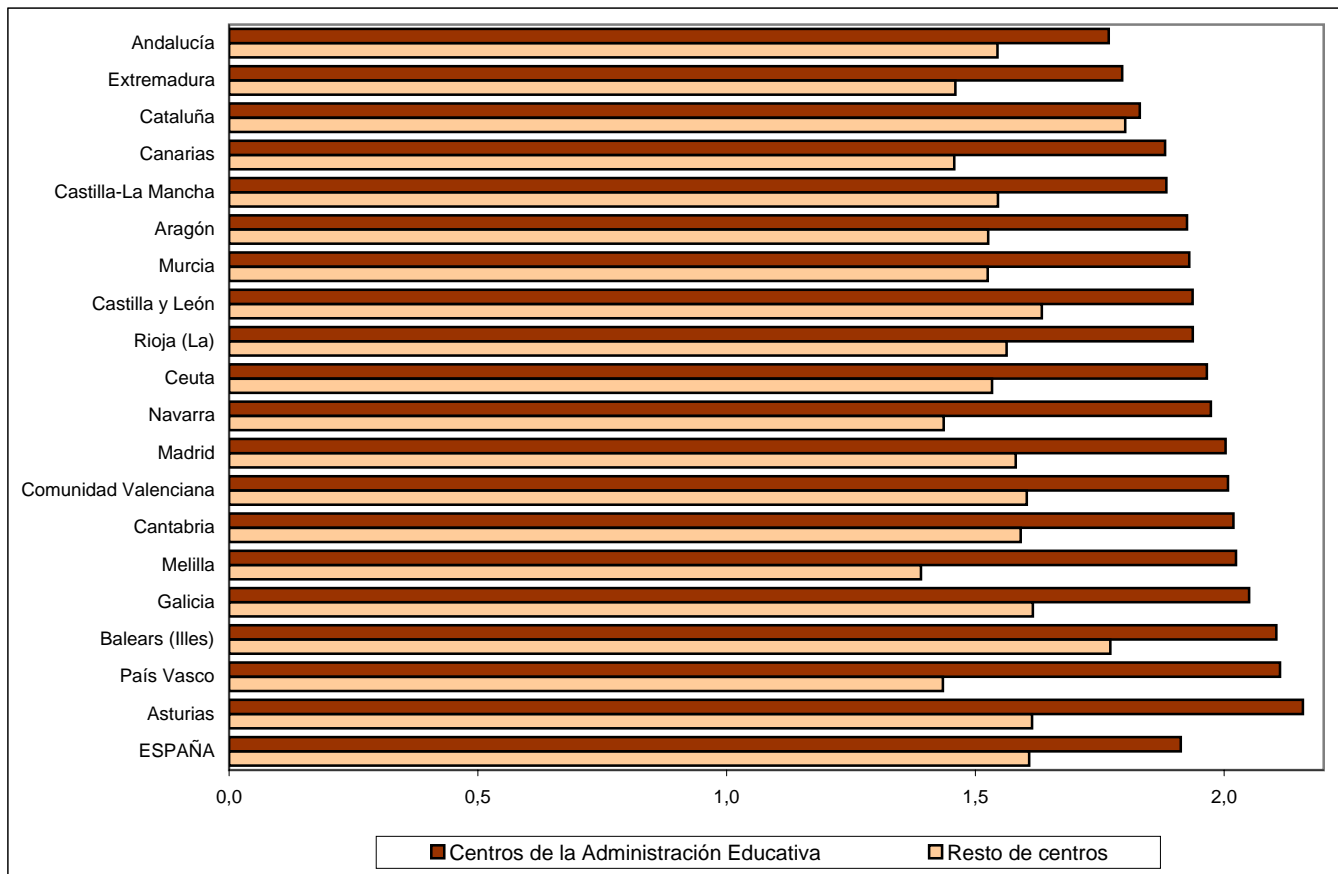

**B1.17. Número medio de alumnos y de profesores por unidad / grupo, por tamaño de municipio**  
**Centros Públicos**

**Alumnos por unidad**

**Profesores por unidad**

**Centros E. Primaria (1)**

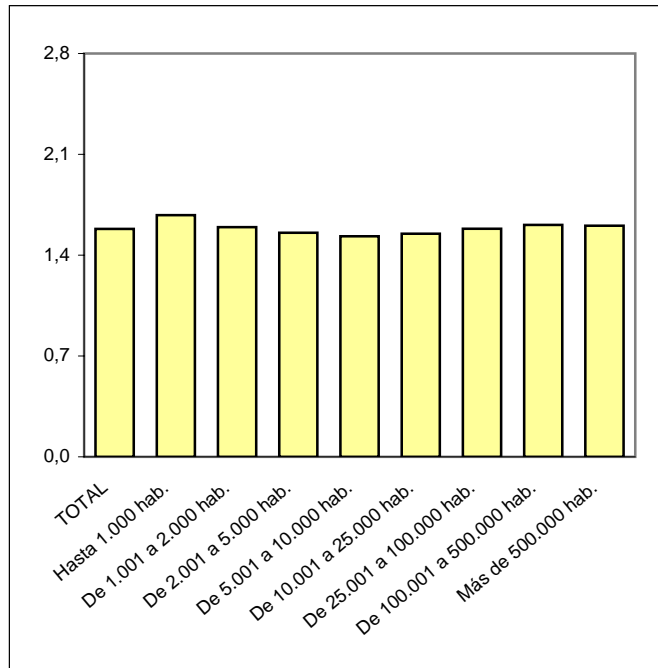
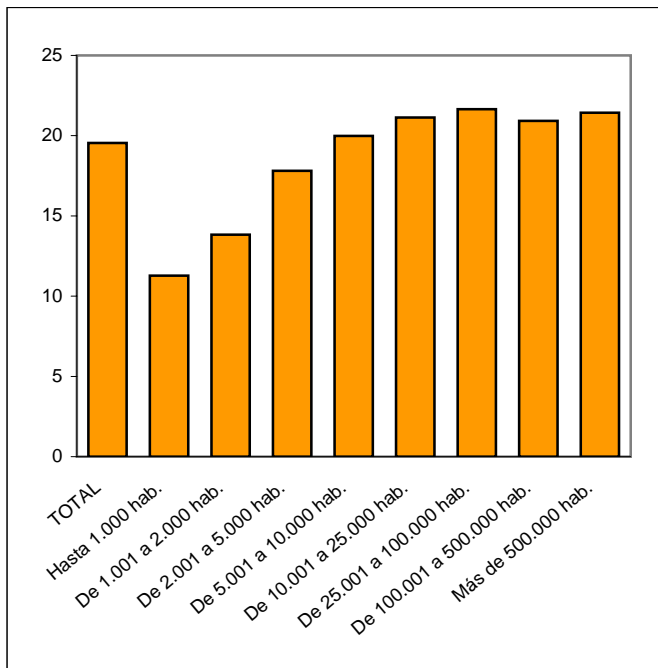

(1) Incluye también los centros que imparten E. Primaria y E.S.O.

**Centros E.S.O. y/o Bachilleratos y/o F. P.**

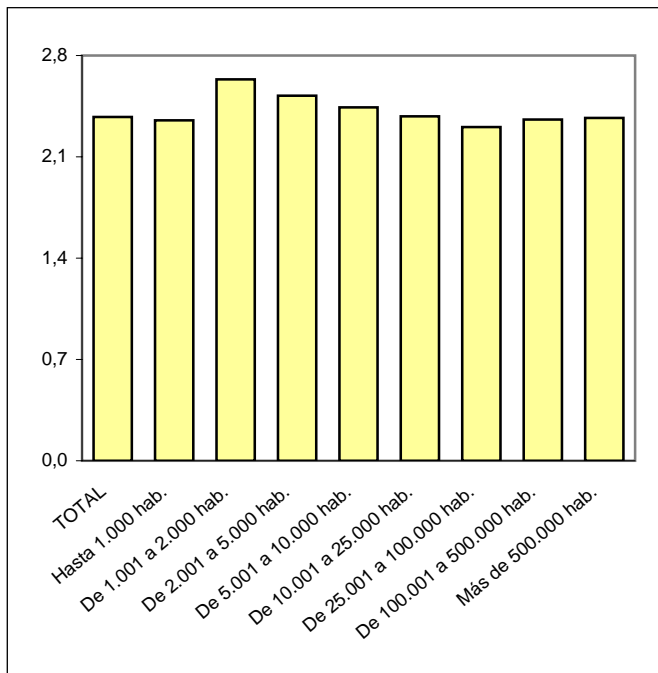
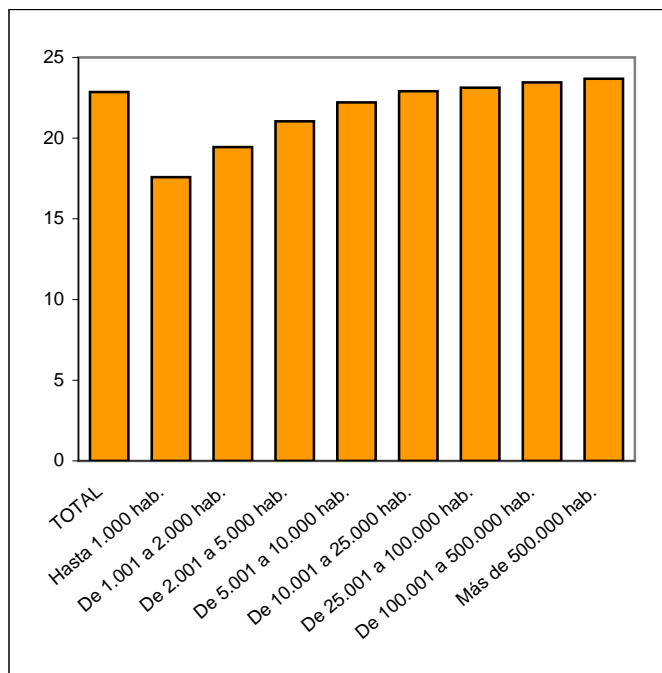

(1) Incluye también los centros que imparten E. Primaria, E.S.O. y Bachillerato / F.P.