

B2. LOS SERVICIOS COMPLEMENTARIOS

B2.0. Contenido, notas explicativas y fuentes de información

Se presenta en este capítulo información estadística relativa a los servicios complementarios escolares en el curso 2009-2010. Para cada servicio complementario (comedor, residencia y transporte) se proporciona el número y tipo de centros que lo ofertan y el alumnado usuario por enseñanza que cursa. También se ofrece información sobre la relación entre la oferta de servicios complementarios de los centros y el tamaño del municipio donde está ubicado.

Se facilitan las siguientes precisiones técnicas sobre los datos estadísticos de este capítulo:

- Los *tipos de centro* utilizados corresponden a los definidos en el Capítulo B1 dedicado a los centros docentes, incluyéndose además las residencias escolares de la Administración Educativa, "*Escuelas Hogar*", que no imparten enseñanza.
- Se considera que *un centro oferta un servicio complementario* en cualquiera de las siguientes situaciones: el centro gestiona directamente el servicio; el servicio es gestionado a través de un contrato de servicios; gestión de las asociaciones de madres y padres de alumnos; y gestión directa de la Administración Educativa.
- La *clasificación por tamaño de municipio* se realiza atendiendo a la población de cada municipio según el Padrón de Habitantes de 2010 del INE. La única excepción corresponde a las comunidades autónomas de Principado de Asturias, Galicia y Región de Murcia, donde la clasificación se ha realizado teniendo en cuenta la entidad singular, en lugar del municipio. En el caso de que un centro docente tenga unidades escolares en distintos municipios (centros rurales agrupados), a efectos de este tratamiento estadístico, se ha incluido en el municipio cabecera del centro.

Fuentes de información:

- *Estadística de la Enseñanza en España niveles no universitarios*. Curso 2009-2010. Oficina de Estadística del Ministerio de Educación.

B2.1. Número de centros que ofertan cada servicio complementario, por tipo de centro

	COMEDOR		RESIDENCIA		TRANSPORTE	
	Nº Centros	% Centros	Nº Centros	% Centros	Nº Centros	% Centros
TODOS LOS CENTROS						
TOTAL	15.212	63,2	440	1,8	7.277	30,2
Centros de E. Infantil (1)	5.222	76,9	4	0,1	129	1,9
Centros de E. Primaria (2)	6.061	70,6	19	0,2	3.343	39,0
Centros de E. Primaria y E.S.O.	1.498	67,1	28	1,3	647	29,0
Centros de E.S.O. y/o Bachilleratos y/o F.P.	935	20,2	133	2,9	2.260	48,8
Centros de E. Primaria, E.S.O. y Bachilleratos y/o F.P.	1.091	80,0	61	4,5	528	38,7
Centros Específicos de Educación Especial	405	84,0	88	18,4	370	76,8
Escuelas Hogar			107	100,0		
CENTROS PÚBLICOS						
TOTAL	9.313	57,6	212	1,3	6.020	37,2
Centros de E. Infantil (1)	2.260	67,9	0	0,0	40	1,2
Centros de E. Primaria (2)	5.700	70,4	17	0,2	3.250	40,2
Centros de E. Primaria y E.S.O.	365	59,4	1	0,2	350	57,0
Centros de E.S.O. y/o Bachilleratos y/o F.P.	807	20,5	73	1,9	2.195	55,8
Centros de E. Primaria, E.S.O. y Bachilleratos y/o F.P.	1	33,3	0	0,0	2	66,7
Centros Específicos de Educación Especial	180	93,3	41	21,2	183	94,8
Escuelas Hogar			80	100,0		
CENTROS PRIVADOS						
TOTAL	5.899	74,6	228	2,9	1.257	15,9
Centros de E. Infantil (1)	2.962	85,6	4	0,1	89	2,6
Centros de E. Primaria	361	74,1	2	0,4	93	19,1
Centros de E. Primaria y E.S.O.	1.133	70,1	27	1,7	297	18,4
Centros de E.S.O. y/o Bachilleratos y/o F.P.	128	18,4	60	8,6	65	9,4
Centros de E. Primaria, E.S.O. y Bachilleratos y/o F.P.	1.090	80,1	61	4,5	526	38,7
Centros Específicos de Educación Especial	225	77,9	47	16,4	187	64,7
Escuelas Hogar			27	100,0		

(1) No se dispone de información para los centros de Primer Ciclo de E. Infantil de Galicia.

(2) No se dispone de información para los centros de E. Primaria de la Administración Educativa de Cataluña.

B2.2. Número de centros que ofertan servicios complementarios, por tipo de centro. Centros Públicos

	Total de centros	Centros E. Infantil	Centros E. Primaria	Centros E. Primaria y E.S.O.	Centros E.S.O y/o Bachilleratos y/o F.P.	Centros E. Primaria, E.S.O y Bach./ F.P.	Centros específicos E. Especial	Escuelas Hogar
COMEDOR ESCOLAR								
TOTAL	9.313	2.260	5.700	365	807	1	180	
Andalucía	2.160	563	1.217	141	227	0	12	
Aragón	267	57	180	12	11	0	7	
Asturias (Principado de)	224	54	151	14	0	0	5	
Balears (Illes)	204	48	155	0	1	0	0	
Canarias	450	5	395	26	13	0	11	
Cantabria	139	11	121	4	1	0	2	
Castilla y León	556	66	397	60	22	0	11	
Castilla-La Mancha	515	149	346	4	6	0	10	
Cataluña (1)	1.057	727	17	1	271	0	41	
Comunitat Valenciana	812	8	740	19	17	0	28	
Extremadura	177	1	157	3	8	0	8	
Galicia (2)	562	12	417	59	65	0	9	
Madrid (Comunidad de)	1.136	340	749	6	19	0	22	
Murcia (Región de)	250	51	184	3	4	0	8	
Navarra (Comunidad Foral de)	131	13	98	9	9	0	2	
País Vasco	613	153	325	1	132	1	1	
Rioja (La)	46	0	41	3	1	0	1	
Ceuta	8	0	7	0	0	0	1	
Melilla	6	2	3	0	0	0	1	
RESIDENCIA ESCOLAR								
TOTAL	212	0	17	1	73	0	41	80
Andalucía	36	0	0	0	0	0	0	36
Aragón	12	0	0	0	6	0	3	3
Asturias (Principado de)	6	0	0	1	2	0	0	3
Balears (Illes)	1	0	0	0	1	0	0	0
Canarias	28	0	4	0	5	0	2	17
Cantabria	6	0	1	0	2	0	1	2
Castilla y León	39	0	3	0	17	0	9	10
Castilla-La Mancha	15	0	2	0	7	0	6	0
Cataluña (1)	4	0	0	0	3	0	1	0
Comunitat Valenciana	10	0	6	0	2	0	2	0
Extremadura	24	0	1	0	8	0	6	9
Galicia (2)	11	0	0	0	5	0	6	0
Madrid (Comunidad de)	4	0	0	0	3	0	1	0
Murcia (Región de)	6	0	0	0	4	0	2	0
Navarra (Comunidad Foral de)	2	0	0	0	1	0	1	0
País Vasco	6	0	0	0	6	0	0	0
Rioja (La)	2	0	0	0	1	0	1	0
Ceuta	0	0	0	0	0	0	0	0
Melilla	0	0	0	0	0	0	0	0
TRANSPORTE ESCOLAR								
TOTAL	6.020	40	3.250	350	2.195	2	183	
Andalucía	1.151	9	454	118	554	0	16	
Aragón	169	0	76	11	75	0	7	
Asturias (Principado de)	214	2	134	15	58	0	5	
Balears (Illes)	112	0	62	0	49	0	1	
Canarias	523	2	318	27	163	0	13	
Cantabria	132	2	86	4	38	0	2	
Castilla y León	511	3	247	63	187	0	11	
Castilla-La Mancha	403	0	229	5	160	0	9	
Cataluña (1)	256	3	3	1	208	0	41	
Comunitat Valenciana	637	1	544	13	51	1	27	
Extremadura	203	1	73	4	117	0	8	
Galicia (2)	761	13	472	69	199	0	8	
Madrid (Comunidad de)	297	1	178	4	92	0	22	
Murcia (Región de)	193	0	98	2	85	0	8	
Navarra (Comunidad Foral de)	107	0	52	9	44	0	2	
País Vasco	308	3	204	1	98	1	1	
Rioja (La)	34	0	14	4	15	0	1	
Ceuta	1	0	0	0	0	0	1	
Melilla	8	0	6	0	2	0	0	

(1) No se dispone de información para los centros de E. Primaria de la Administración Educativa.

(2) No se dispone de información para los centros de Primer Ciclo de E. Infantil.

B2.3. Número de centros que ofertan servicios complementarios, por tipo de centro. Centros Privados

	Total de centros	Centros E. Infantil	Centros E. Primaria	Centros E. Primaria y E.S.O.	Centros E.S.O y/o Bachilleratos y/o F.P.	Centros E. Primaria, E.S.O y Bach./ F.P.	Centros específicos E. Especial	Escuelas Hogar
COMEDOR ESCOLAR								
TOTAL	5.899	2.962	361	1.133	128	1.090	225	
Andalucía	913	885	4	11	0	13	..	
Aragón	210	108	8	45	8	33	8	
Asturias (Principado de)	73	7	0	35	1	25	5	
Balears (Illes)	134	38	8	60	1	21	6	
Canarias	125	11	12	54	4	37	7	
Cantabria	71	11	9	27	1	18	5	
Castilla y León	268	62	13	80	16	79	18	
Castilla-La Mancha	222	129	11	37	13	21	11	
Cataluña	1.248	562	121	257	27	218	63	
Comunitat Valenciana	297	32	36	110	3	101	15	
Extremadura	70	15	2	22	2	19	10	
Galicia (1)	207	15	22	81	14	61	14	
Madrid (Comunidad de)	1.509	926	74	152	16	299	42	
Murcia (Región de)	144	71	6	38	0	25	4	
Navarra (Comunidad Foral de)	63	5	20	11	8	16	3	
País Vasco	304	69	12	101	13	96	13	
Rioja (La)	38	13	3	12	1	8	1	
Ceuta	0	0	0	0	0	0	0	
Melilla	3	3	0	0	0	0	0	
RESIDENCIA ESCOLAR								
TOTAL	228	4	2	27	60	61	47	27
Andalucía	27	0	0	0	0	0	0	27
Aragón	11	0	1	1	4	1	4	0
Asturias (Principado de)	3	0	0	1	1	0	1	0
Balears (Illes)	5	1	0	1	0	0	3	0
Canarias	8	0	0	1	3	2	2	0
Cantabria	7	0	0	2	1	3	1	0
Castilla y León	45	0	0	10	17	12	6	0
Castilla-La Mancha	17	0	0	0	9	6	2	0
Cataluña	21	0	0	3	2	6	10	0
Comunitat Valenciana	6	2	0	0	0	4	0	0
Extremadura	12	0	0	1	2	6	3	0
Galicia (1)	23	0	0	2	9	11	1	0
Madrid (Comunidad de)	26	1	0	4	5	9	7	0
Murcia (Región de)	3	0	0	0	0	1	2	0
Navarra (Comunidad Foral de)	7	0	1	0	4	0	2	0
País Vasco	4	0	0	0	2	0	2	0
Rioja (La)	3	0	0	1	1	0	1	0
Ceuta	0	0	0	0	0	0	0	0
Melilla	0	0	0	0	0	0	0	0
TRANSPORTE ESCOLAR								
TOTAL	1.257	89	93	297	65	526	187	
Andalucía	
Aragón	45	2	2	8	6	20	7	
Asturias (Principado de)	52	4	0	18	1	24	5	
Balears (Illes)	18	1	0	7	0	4	6	
Canarias	64	3	6	23	1	24	7	
Cantabria	27	1	2	13	0	7	4	
Castilla y León	56	8	1	5	4	25	13	
Castilla-La Mancha	32	2	2	5	4	7	12	
Cataluña	232	8	23	57	10	84	50	
Comunitat Valenciana	72	6	8	13	3	29	13	
Extremadura	23	1	0	3	0	10	9	
Galicia (1)	134	10	11	49	5	45	14	
Madrid (Comunidad de)	274	36	29	28	10	141	30	
Murcia (Región de)	35	3	1	7	1	19	4	
Navarra (Comunidad Foral de)	35	1	6	6	6	13	3	
País Vasco	151	2	2	53	12	73	9	
Rioja (La)	7	1	0	2	2	1	1	
Ceuta	0	0	0	0	0	0	0	
Melilla	0	0	0	0	0	0	0	

(1) No se dispone de información para los centros de Primer Ciclo de E. Infantil.

B2.4. Porcentaje de centros que ofertan servicios complementarios por tamaño de municipio y tipo de centro

	Total de centros	Centros E. Infantil	Centros E. Primaria	Centros E. Primaria y E.S.O.	Centros ESO y/o Bachilleratos y/o F.P.	Centros E. Primaria, ESO y Bach./ F.P.	Centros específicos E. Especial
PORCENTAJE DE CENTROS CON COMEDOR ESCOLAR							
TODOS LOS CENTROS							
TOTAL	63,2	76,9	70,6	67,1	20,2	80,0	84,0
Hasta 1.000 habitantes	35,8	37,3	38,7	61,7	41,7	100,0	75,0
De 1.001 a 2.000 habitantes	44,5	46,7	51,1	55,6	26,7	100,0	100,0
De 2.001 a 5.000 habitantes	53,0	61,8	65,6	67,9	27,5	81,3	91,7
De 5.001 a 10.000 habitantes	55,8	72,2	70,1	72,7	22,3	87,5	78,3
De 10.001 a 25.000 habitantes	58,9	81,5	70,0	59,5	24,9	75,4	78,4
De 25.001 a 100.000 habitantes	61,6	81,6	77,6	66,2	18,5	78,5	87,9
De 100.001 a 500.000 habitantes	65,8	89,3	86,6	73,2	13,3	78,3	80,9
Más de 500.000 habitantes	71,3	85,2	95,0	74,9	16,4	82,9	85,8
CENTROS PÚBLICOS							
TOTAL	57,6	67,9	70,4	59,4	20,5	33,3	93,3
Hasta 1.000 habitantes	34,6	36,9	38,7	59,8	36,1	100,0	80,0
De 1.001 a 2.000 habitantes	43,6	46,2	51,0	53,5	27,4	-	100,0
De 2.001 a 5.000 habitantes	50,6	59,6	65,2	64,5	26,3	0,0	-
De 5.001 a 10.000 habitantes	51,7	69,3	69,6	73,9	21,9	-	87,5
De 10.001 a 25.000 habitantes	53,4	77,8	69,9	50,9	24,1	0,0	90,9
De 25.001 a 100.000 habitantes	54,9	77,4	77,8	66,7	18,2	-	97,3
De 100.001 a 500.000 habitantes	59,5	83,1	88,2	59,4	13,8	-	92,5
Más de 500.000 habitantes	64,1	89,3	97,6	81,8	19,3	-	89,3
CENTROS PRIVADOS							
TOTAL	74,6	85,6	74,1	70,1	18,4	80,1	77,9
Hasta 1.000 habitantes	77,4	60,0	42,9	90,9	72,7	100,0	71,4
De 1.001 a 2.000 habitantes	65,5	54,5	55,6	100,0	14,3	100,0	100,0
De 2.001 a 5.000 habitantes	75,2	74,7	77,4	77,3	52,0	83,9	91,7
De 5.001 a 10.000 habitantes	74,1	79,3	79,2	72,4	28,6	87,5	73,3
De 10.001 a 25.000 habitantes	73,3	85,3	70,3	61,2	34,5	75,9	69,0
De 25.001 a 100.000 habitantes	74,1	84,3	75,5	66,1	21,0	78,5	76,9
De 100.001 a 500.000 habitantes	74,5	92,6	67,0	74,3	11,5	78,3	73,1
Más de 500.000 habitantes	75,9	84,3	82,5	74,6	11,4	82,9	84,6
PORCENTAJE DE CENTROS CON TRANSPORTE ESCOLAR							
TODOS LOS CENTROS							
TOTAL	30,2	1,9	39,0	29,0	48,8	38,7	76,8
Hasta 1.000 habitantes	34,6	2,5	44,6	67,4	73,6	84,6	58,3
De 1.001 a 2.000 habitantes	37,1	1,1	48,2	56,2	84,0	85,7	100,0
De 2.001 a 5.000 habitantes	39,6	1,1	49,4	50,3	77,0	84,4	83,3
De 5.001 a 10.000 habitantes	38,7	1,6	45,4	42,0	73,0	75,0	78,3
De 10.001 a 25.000 habitantes	33,1	2,0	42,2	22,8	65,7	47,1	80,4
De 25.001 a 100.000 habitantes	27,0	2,2	37,7	17,2	44,0	38,1	82,9
De 100.001 a 500.000 habitantes	21,7	2,4	27,8	20,1	27,8	37,5	76,3
Más de 500.000 habitantes	12,1	1,7	20,0	10,8	11,4	26,7	67,0
CENTROS PÚBLICOS							
TOTAL	37,2	1,2	40,2	57,0	55,8	66,7	94,8
Hasta 1.000 habitantes	34,0	2,2	44,5	68,9	78,7	100,0	40,0
De 1.001 a 2.000 habitantes	37,1	0,9	48,5	55,9	87,1	-	100,0
De 2.001 a 5.000 habitantes	40,3	0,7	49,7	52,1	79,4	100,0	-
De 5.001 a 10.000 habitantes	41,3	1,3	46,3	73,9	75,5	-	87,5
De 10.001 a 25.000 habitantes	39,6	1,3	43,6	45,6	70,0	0,0	100,0
De 25.001 a 100.000 habitantes	33,1	0,8	39,0	47,2	48,4	-	93,3
De 100.001 a 500.000 habitantes	26,0	1,9	29,4	43,8	35,3	-	98,1
Más de 500.000 habitantes	14,8	0,8	19,8	45,5	15,6	-	100,0
CENTROS PRIVADOS							
TOTAL	15,9	2,6	19,1	18,4	9,4	38,7	64,7
Hasta 1.000 habitantes	56,6	20,0	57,1	45,5	45,5	83,3	71,4
De 1.001 a 2.000 habitantes	36,2	4,5	22,2	62,5	28,6	85,7	100,0
De 2.001 a 5.000 habitantes	33,2	3,2	38,7	45,5	32,0	83,9	83,3
De 5.001 a 10.000 habitantes	27,2	2,2	29,2	36,2	34,3	75,0	73,3
De 10.001 a 25.000 habitantes	16,2	2,8	15,6	18,1	15,5	47,4	65,5
De 25.001 a 100.000 habitantes	15,4	3,2	16,7	14,8	12,1	38,1	70,8
De 100.001 a 500.000 habitantes	15,9	2,6	8,9	18,4	2,6	37,5	61,5
Más de 500.000 habitantes	10,3	1,9	21,1	9,4	4,0	26,7	55,1

B2.5. Porcentaje de centros que ofertan servicios complementarios por tamaño de municipio. Centros Públicos

	% de centros con comedor escolar					% de centros con transporte escolar				
	Hasta 2.000 hab.	De 2.001 a 10.000 hab.	De 10.001 a 25.000 hab.	De 25.001 a 100.000 hab.	Más de 100.000 hab.	Hasta 2.000 hab.	De 2.001 a 10.000 hab.	De 10.001 a 25.000 hab.	De 25.001 a 100.000 hab.	Más de 100.000 hab.
CENTROS DE E. INFANTIL Y E. PRIMARIA (1)										
TOTAL	38,9	59,7	63,2	67,1	77,4	32,3	29,0	28,4	25,8	17,7
Andalucía	31,5	68,5	71,3	78,4	86,9	21,0	23,5	22,0	24,5	16,8
Aragón	26,8	59,8	84,8	93,8	97,7	16,3	20,6	23,9	56,3	18,2
Asturias (Principado de)	57,7	75,4	80,0	69,0	93,1	74,8	47,7	33,3	27,6	20,8
Balears (Illes)	71,4	73,4	72,9	68,5	72,4	7,1	20,3	37,3	24,7	6,9
Canarias	30,8	44,3	56,7	74,5	85,2	46,2	48,6	51,8	60,5	52,8
Cantabria	77,4	78,3	84,2	96,3	95,8	77,4	58,3	73,7	51,9	20,8
Castilla y León	50,2	81,3	77,4	92,4	89,1	50,8	55,3	37,7	25,7	20,2
Castilla-La Mancha	27,3	54,8	61,9	69,6	91,7	33,2	28,8	17,7	16,0	8,3
Cataluña (2)	22,7	40,6	30,5	27,8	27,2	0,2	0,2	0,0	0,4	0,5
Comunitat Valenciana	38,8	59,6	69,5	68,7	78,8	29,4	39,5	61,6	54,9	44,4
Extremadura	18,9	46,6	48,0	66,7	59,4	20,0	24,1	24,0	3,2	18,8
Galicia (3)	49,7	54,1	63,4	64,4	84,1	65,5	66,7	68,3	44,4	31,9
Madrid (Comunidad de)	60,0	69,5	89,9	95,9	95,7	6,7	17,7	28,3	21,7	11,1
Murcia (Región de)	32,3	58,9	53,2	51,8	79,5	26,0	34,8	20,6	9,6	5,1
Navarra (Comunidad Foral de)	41,9	66,7	93,3	100,0	96,2	23,0	34,8	53,3	16,7	46,2
País Vasco	83,2	79,8	91,0	89,8	95,1	37,1	42,6	44,8	39,8	28,5
Rioja (La)	46,2	66,7	100,0	-	95,0	53,8	38,9	42,9	-	5,0
Ceuta	-	-	-	43,8	-	-	-	-	0,0	-
Melilla	-	-	-	35,7	-	-	-	-	42,9	-

CENTROS DE E.S.O. Y/O BACHILLERATOS / F.P.

TOTAL	32,6	24,4	26,2	24,2	20,6	83,4	77,4	70,8	51,8	33,8
Andalucía	20,0	29,1	25,7	26,8	24,8	100,0	73,0	79,8	65,5	40,4
Aragón	25,0	9,7	15,8	41,7	10,8	100,0	93,5	94,7	91,7	32,4
Asturias (Principado de)	20,0	0,0	0,0	13,3	4,0	90,0	100,0	100,0	66,7	40,0
Balears (Illes)	-	0,0	0,0	0,0	4,3	-	83,3	75,0	73,1	39,1
Canarias	-	3,4	21,3	6,6	9,8	-	96,6	91,5	75,4	64,1
Cantabria	0,0	8,3	8,3	8,3	0,0	100,0	100,0	91,7	91,7	33,3
Castilla y León	30,8	5,9	9,1	21,8	10,0	84,6	89,4	95,5	74,5	63,3
Castilla-La Mancha	18,8	0,0	2,8	12,7	16,7	100,0	85,7	83,3	63,4	33,3
Cataluña	68,8	76,0	58,9	45,8	37,1	62,5	72,0	52,3	33,5	21,1
Comunitat Valenciana	25,0	9,0	9,1	14,4	9,2	37,5	21,8	29,9	18,0	11,2
Extremadura	7,7	4,2	21,4	20,0	13,3	92,3	87,5	85,7	91,4	40,0
Galicia	32,3	21,2	42,9	16,3	15,4	78,5	85,6	82,9	34,7	40,4
Madrid (Comunidad de)	-	3,7	0,0	10,3	14,0	-	81,5	69,2	36,8	20,9
Murcia (Región de)	0,0	10,0	9,8	12,5	6,7	100,0	86,7	78,0	68,8	66,7
Navarra (Comunidad Foral de)	83,3	17,4	0,0	25,0	5,6	100,0	87,0	80,0	100,0	44,4
País Vasco	100,0	92,1	62,2	77,3	76,2	100,0	84,2	57,8	47,7	38,1
Rioja (La)	0,0	9,1	0,0	-	11,1	0,0	72,7	100,0	-	22,2
Ceuta	-	-	-	14,3	-	-	-	-	14,3	-
Melilla	-	-	-	12,5	-	-	-	-	25,0	-

(1) Se consideran los centros de E. Infantil, los de E. Primaria y los de E. Primaria y E.S.O.

(2) No se dispone de información para los centros de E. Primaria de la Administración Educativa.

(3) No se consideran los centros de Primer Ciclo de E. Infantil por no estar disponible la información.

B2.6. Porcentaje de centros que ofertan servicios complementarios por tamaño de municipio. Centros Privados

	% de centros con comedor escolar					% de centros con transporte escolar				
	Hasta 2.000 hab.	De 2.001 a 10.000 hab.	De 10.001 a 25.000 hab.	De 25.001 a 100.000 hab.	Más de 100.000 hab.	Hasta 2.000 hab.	De 2.001 a 10.000 hab.	De 10.001 a 25.000 hab.	De 25.001 a 100.000 hab.	Más de 100.000 hab.
CENTROS DE E. INFANTIL										
TOTAL	55,6	77,7	85,3	84,3	87,8	7,4	2,6	2,8	3,2	2,2
Andalucía	75,0	94,4	95,8	96,3	94,7
Aragón	33,3	33,3	90,9	85,7	82,0	0,0	0,0	0,0	0,0	2,0
Asturias (Principado de)	100,0	-	-	100,0	100,0	0,0	-	-	100,0	50,0
Balears (Illes)	-	33,3	85,7	75,0	88,0	-	0,0	0,0	0,0	4,0
Canarias	-	-	100,0	100,0	87,5	-	-	0,0	0,0	37,5
Cantabria	-	0,0	-	100,0	100,0	-	0,0	-	0,0	10,0
Castilla y León	0,0	90,0	100,0	94,4	93,9	0,0	10,0	20,0	16,7	9,1
Castilla-La Mancha	100,0	80,0	69,0	81,6	88,0	0,0	0,0	6,9	0,0	0,0
Cataluña	100,0	88,9	91,1	94,3	97,5	0,0	5,6	1,3	0,0	1,6
Comunitat Valenciana	0,0	0,0	13,3	2,7	13,8	0,0	0,0	2,2	2,7	1,7
Extremadura	100,0	25,0	50,0	60,0	88,9	0,0	0,0	25,0	0,0	0,0
Galicia (2)	100,0	100,0	100,0	60,0	100,0	50,0	33,3	75,0	60,0	66,7
Madrid (Comunidad de)	-	96,2	98,8	98,3	97,3	-	1,9	3,6	8,0	2,8
Murcia (Región de)	100,0	84,6	94,4	77,3	95,7	25,0	0,0	5,6	4,5	0,0
Navarra (Comunidad Foral de)	50,0	100,0	100,0	-	100,0	0,0	50,0	0,0	-	0,0
País Vasco	0,0	100,0	100,0	93,1	95,8	0,0	11,1	0,0	3,4	0,0
Rioja (La)	-	-	-	-	100,0	-	-	-	-	7,7
Ceuta	-	-	-	0,0	-	-	-	-	0,0	-
Melilla	-	-	-	60,0	-	-	-	-	0,0	-
CENTROS DE E. PRIMARIA, E.S.O. Y/O BACHILLERATOS / F.P. (1)										
TOTAL	83,3	77,8	66,7	71,7	77,3	59,3	46,8	26,2	23,4	23,1
Andalucía	0,0	0,0	5,5	8,5	4,1
Aragón	-	100,0	78,6	100,0	96,8	-	42,9	7,1	0,0	41,9
Asturias (Principado de)	100,0	100,0	100,0	100,0	100,0	100,0	41,7	100,0	69,2	73,1
Balears (Illes)	0,0	80,0	90,9	85,2	94,1	0,0	0,0	9,1	11,1	13,7
Canarias	-	50,0	75,0	86,4	88,8	-	50,0	43,8	40,9	45,0
Cantabria	100,0	100,0	100,0	87,5	100,0	100,0	60,0	33,3	50,0	26,9
Castilla y León	66,7	100,0	87,5	97,7	94,8	33,3	28,6	6,3	11,4	18,6
Castilla-La Mancha	100,0	50,0	33,3	67,2	86,7	100,0	8,3	4,2	14,8	13,3
Cataluña	100,0	100,0	100,0	96,2	96,6	100,0	71,4	33,8	23,3	18,9
Comunitat Valenciana	100,0	63,0	54,9	63,0	68,9	50,0	22,2	16,5	10,4	10,4
Extremadura	0,0	46,2	44,4	82,8	75,0	0,0	23,1	22,2	17,2	25,0
Galicia	95,2	72,7	82,6	85,0	89,4	66,7	68,2	47,8	45,0	48,5
Madrid (Comunidad de)	-	94,4	100,0	98,8	97,3	-	61,1	69,2	63,9	28,2
Murcia (Región de)	100,0	50,0	51,7	54,8	92,3	33,3	25,0	10,3	32,3	30,8
Navarra (Comunidad Foral de)	75,0	100,0	100,0	100,0	100,0	50,0	69,2	33,3	0,0	58,8
País Vasco	80,0	100,0	100,0	100,0	100,0	40,0	77,8	68,1	48,9	57,3
Rioja (La)	-	100,0	100,0	-	100,0	-	0,0	0,0	-	23,1
Ceuta	-	-	-	0,0	-	-	-	-	0,0	-
Melilla	-	-	-	0,0	-	-	-	-	0,0	-
CENTROS DE E.S.O. Y/O BACHILLERATOS / F.P.										
TOTAL	63,3	51,7	46,0	40,2	29,3	56,7	47,1	32,2	32,3	17,8
Andalucía	-	0,0	0,0	0,0	0,0	-
Aragón	100,0	50,0	66,7	25,0	36,0	100,0	33,3	0,0	50,0	32,0
Asturias (Principado de)	100,0	25,0	-	0,0	11,8	66,7	50,0	-	0,0	11,8
Balears (Illes)	-	-	-	100,0	50,0	-	-	-	100,0	33,3
Canarias	-	-	100,0	50,0	42,9	-	-	0,0	50,0	33,3
Cantabria	-	0,0	0,0	50,0	45,5	-	0,0	0,0	50,0	27,3
Castilla y León	33,3	50,0	100,0	28,6	59,5	66,7	30,0	0,0	14,3	27,0
Castilla-La Mancha	50,0	100,0	100,0	70,6	0,0	0,0	40,0	100,0	47,1	0,0
Cataluña	-	90,0	55,6	54,5	45,7	-	80,0	38,9	42,4	26,7
Comunitat Valenciana	0,0	20,0	57,1	33,3	11,1	0,0	20,0	57,1	28,6	9,3
Extremadura	100,0	100,0	66,7	50,0	14,3	100,0	100,0	66,7	30,0	0,0
Galicia	69,2	75,0	50,0	26,7	15,0	46,2	62,5	33,3	13,3	10,0
Madrid (Comunidad de)	100,0	100,0	0,0	70,6	41,7	100,0	100,0	0,0	64,7	25,2
Murcia (Región de)	100,0	0,0	33,3	40,0	0,0	100,0	100,0	33,3	40,0	0,0
Navarra (Comunidad Foral de)	100,0	50,0	100,0	100,0	28,6	100,0	66,7	50,0	100,0	14,3
País Vasco	0,0	50,0	35,7	28,6	25,0	100,0	50,0	28,6	28,6	12,5
Rioja (La)	0,0	0,0	0,0	-	100,0	100,0	100,0	0,0	-	50,0
Ceuta	-	-	-	-	-	-	-	-	-	-
Melilla	-	-	-	-	-	-	-	-	-	-

(1) Se consideran los centros de E. Primaria y los de E. Primaria y ESO y/o Bachilleratos/F.P.

(2) No se dispone de la información de los centros de Primer Ciclo de E. Infantil.

B2.7. Alumnado usuario de servicios complementarios por enseñanza

	Todos los Centros	Centros Públicos	Centros Privados
COMEDOR ESCOLAR			
TOTAL	1.926.887	1.076.982	849.905
Educación Infantil	760.823	429.562	331.261
E. Primaria	912.374	561.228	351.146
Educación Especial	21.674	12.463	9.211
E. Secundaria Obligatoria	206.525	69.756	136.769
Bachilleratos	21.338	1.462	19.876
Formación Profesional (1)	4.153	2.511	1.642
RESIDENCIA ESCOLAR			
TOTAL	15.883	8.805	7.078
Educación Infantil	200	39	161
E. Primaria	2.404	1.517	887
Educación Especial	1.267	802	465
E. Secundaria Obligatoria	5.634	2.256	3.378
Bachilleratos	2.164	877	1.287
Formación Profesional (1)	4.214	3.314	900
TRANSPORTE ESCOLAR			
TOTAL	646.987	478.944	168.043
Educación Infantil	92.436	55.635	36.801
E. Primaria	208.211	138.277	69.934
Educación Especial	17.657	11.518	6.139
E. Secundaria Obligatoria	258.732	216.764	41.968
Bachilleratos	53.035	41.102	11.933
Formación Profesional (1)	16.916	15.648	1.268

(1) Incluye el alumnado de Ciclos Formativos de F.P. y Programas de Cualificación Profesional Inicial.

B2.8. Porcentaje de alumnado de E. Infantil, E. Primaria y E.S.O. usuario de servicios complementarios

	COMEDOR			RESIDENCIA			TRANSPORTE		
	TOTAL	C. Públicos	C. Privados	TOTAL	C. Públicos	C. Privados	TOTAL	C. Públicos	C. Privados
E. INFANTIL									
TOTAL	41,8	36,8	50,9	0,01	0,00	0,02	5,9	4,8	6,8
Andalucía	36,9	37,8	34,9	0,00	0,00	0,00	..	2,3	..
Aragón	46,7	45,1	49,5	0,01	0,00	0,03	4,8	3,3	7,5
Asturias (Principado de)	42,5	38,5	51,5	0,00	0,00	0,00	19,1	15,1	28,1
Balears (Illes)	30,3	21,7	45,8	0,03	0,00	0,07	1,6	1,9	0,9
Canarias	49,1	47,0	54,9	0,01	0,01	0,00	11,5	11,1	12,3
Cantabria	39,5	36,1	47,1	0,04	0,05	0,00	17,9	23,2	5,8
Castilla y León	35,4	33,3	39,1	0,04	0,01	0,10	5,7	6,8	3,5
Castilla-La Mancha	31,8	29,2	40,4	0,00	0,00	0,00	3,7	4,3	1,5
Cataluña	28,1	12,5	56,1	0,00	0,00	0,00	1,3	0,0	3,7
Comunitat Valenciana	27,0	34,3	14,6	0,03	0,01	0,03	4,1	4,7	3,0
Extremadura	13,6	12,3	17,6	0,10	0,02	0,36	1,9	1,6	3,0
Galicia (1)	43,2	46,2	35,7	0,00	0,00	0,00	19,3	21,7	13,6
Madrid (Comunidad de)	75,4	69,8	81,1	0,02	0,00	0,03	3,6	1,7	5,6
Murcia (Región de)	22,3	17,0	33,0	0,00	0,00	0,00	4,3	4,3	4,5
Navarra (Comunidad Foral de)	55,3	48,4	67,1	0,00	0,00	0,00	15,8	14,0	19,0
País Vasco	67,3	68,4	66,1	0,00	0,00	0,00	17,4	14,6	20,4
Rioja (La)	40,5	30,6	56,2	0,00	0,00	0,00	3,0	1,8	4,8
Ceuta	1,6	2,3	0,0	0,00	0,00	0,00	0,0	0,0	0,0
Melilla	18,0	21,3	9,2	0,00	0,00	0,00	0,1	0,2	0,0
E. PRIMARIA									
TOTAL	41,7	36,3	46,6	0,11	0,11	0,12	10,5	9,0	9,3
Andalucía	..	26,8	..	0,26	0,27	0,26	..	4,5	..
Aragón	40,9	37,1	48,8	0,03	0,01	0,06	6,7	3,9	12,6
Asturias (Principado de)	35,6	31,8	43,8	0,01	0,01	0,01	21,5	19,3	26,2
Balears (Illes)	22,8	15,1	35,7	0,00	0,00	0,01	4,4	6,3	1,1
Canarias	43,5	42,0	47,7	0,07	0,08	0,03	14,7	14,5	15,3
Cantabria	36,2	35,9	36,8	0,16	0,10	0,28	24,0	33,1	7,6
Castilla y León	26,4	27,1	24,9	0,22	0,09	0,49	7,0	8,5	3,9
Castilla-La Mancha	17,2	16,2	21,7	0,02	0,01	0,09	3,1	3,3	2,1
Cataluña	52,0	0,04	6,0
Comunitat Valenciana	38,5	42,9	29,6	0,02	0,02	0,00	6,6	7,9	4,0
Extremadura	11,2	11,7	9,4	0,36	0,35	0,37	2,7	2,5	3,4
Galicia	58,9	70,2	33,9	0,02	0,00	0,07	34,1	41,8	17,0
Madrid (Comunidad de)	62,7	58,2	67,9	0,03	0,00	0,06	5,6	2,8	8,7
Murcia (Región de)	12,9	10,0	20,4	0,00	0,00	0,00	6,2	6,7	4,7
Navarra (Comunidad Foral de)	45,7	40,2	55,3	0,08	0,00	0,22	15,7	13,8	19,0
País Vasco	66,8	73,9	59,7	0,00	0,00	0,00	23,6	20,0	27,2
Rioja (La)	26,3	23,6	31,4	0,00	0,00	0,00	3,7	1,9	7,2
Ceuta	11,6	16,0	0,0	0,00	0,00	0,00	0,0	0,0	0,0
Melilla	8,5	10,8	0,0	0,00	0,00	0,00	2,7	3,5	0,0
E. SECUNDARIA OBLIGATORIA									
TOTAL	14,2	5,9	26,3	0,28	0,11	0,57	15,6	18,4	8,1
Andalucía	..	2,0	..	0,45	0,45	0,44	..	13,2	..
Aragón	9,3	2,0	22,3	0,22	0,20	0,24	19,0	24,8	8,5
Asturias (Principado de)	5,7	2,1	12,3	0,09	0,10	0,06	26,5	30,2	19,6
Balears (Illes)	6,2	0,0	15,9	0,07	0,11	0,02	20,7	33,5	0,8
Canarias	9,8	3,4	29,6	0,06	0,03	0,15	25,5	29,7	12,8
Cantabria	8,4	1,7	19,4	1,26	0,19	3,04	29,2	41,6	8,4
Castilla y León	3,8	2,0	6,8	1,48	0,57	3,07	18,5	27,5	2,8
Castilla-La Mancha	1,9	0,5	8,2	0,49	0,21	1,67	20,2	24,4	2,4
Cataluña	20,5	11,0	34,7	0,07	0,00	0,17	7,9	9,4	5,7
Comunitat Valenciana	3,9	1,4	8,8	0,02	0,01	0,04	4,3	4,5	4,0
Extremadura	1,3	0,5	4,1	1,06	0,87	1,70	23,2	28,9	3,8
Galicia	31,2	33,7	25,6	0,47	0,00	1,52	42,0	53,1	17,0
Madrid (Comunidad de)	20,4	0,7	41,6	0,19	0,01	0,38	7,8	8,1	7,5
Murcia (Región de)	2,0	0,0	7,0	0,03	0,00	0,10	17,6	22,9	4,6
Navarra (Comunidad Foral de)	10,9	4,5	20,9	0,28	0,00	0,71	30,1	39,7	15,3
País Vasco	46,6	52,5	41,8	0,05	0,00	0,09	23,9	25,5	22,5
Rioja (La)	2,1	0,7	4,7	0,41	0,26	0,68	16,7	20,4	9,9
Ceuta	0,0	0,0	0,0	0,00	0,00	0,00	0,0	0,0	0,0
Melilla	0,0	0,0	0,0	0,00	0,00	0,00	3,1	3,4	0,0

(1) No se considera el alumnado de Primer Ciclo, por no estar disponible la información.

B2.9. Porcentaje de alumnado de E. Infantil, E. Primaria y E.S.O. usuario de servicios complementarios, por titularidad del centro

Servicio de Comedor

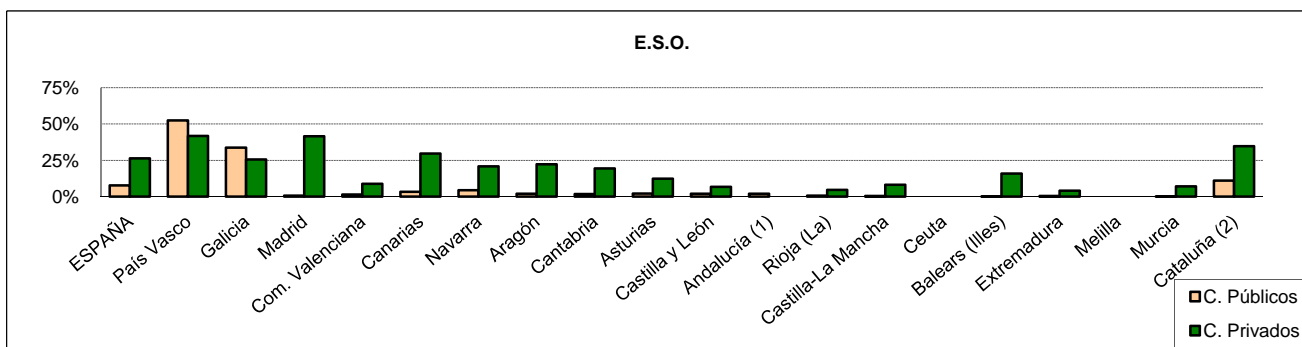
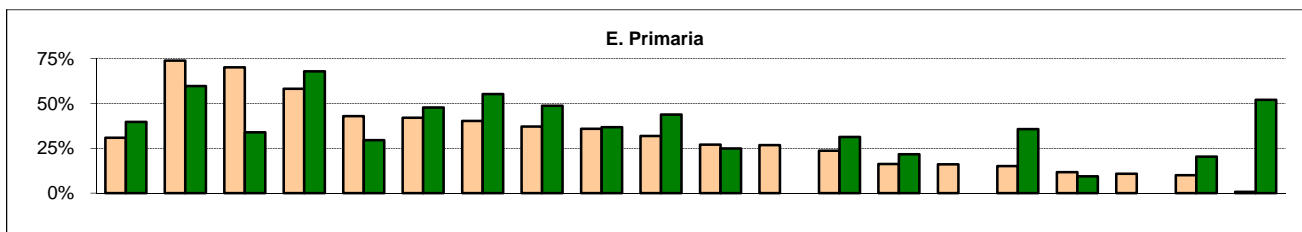
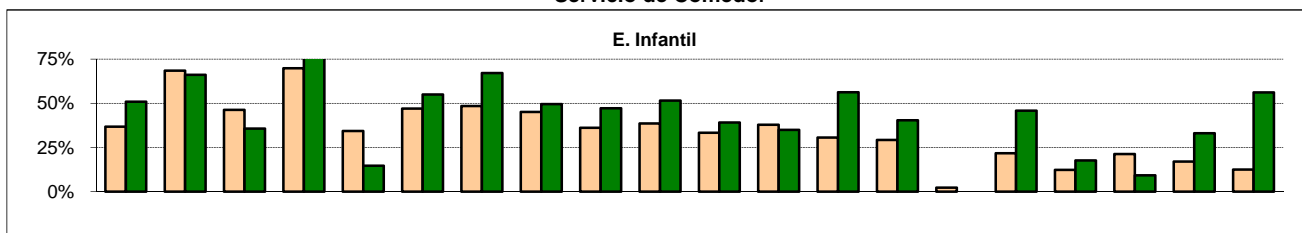

Servicio de Transporte

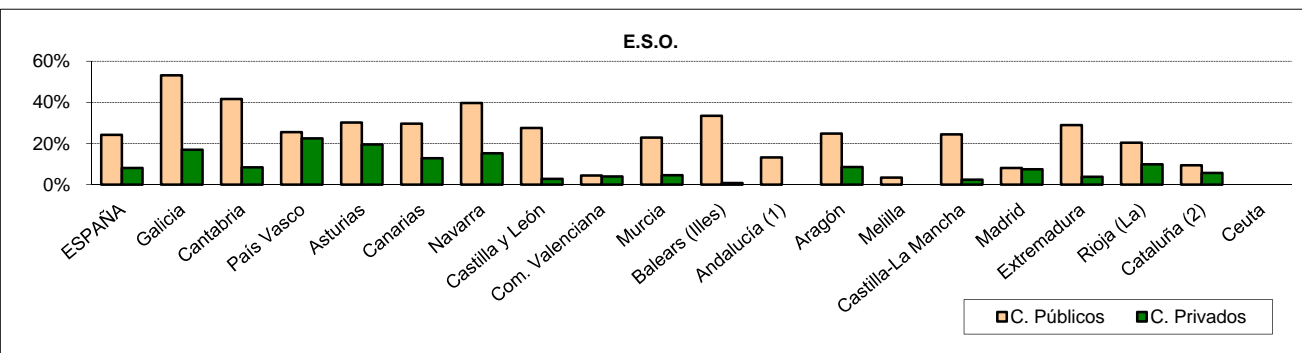
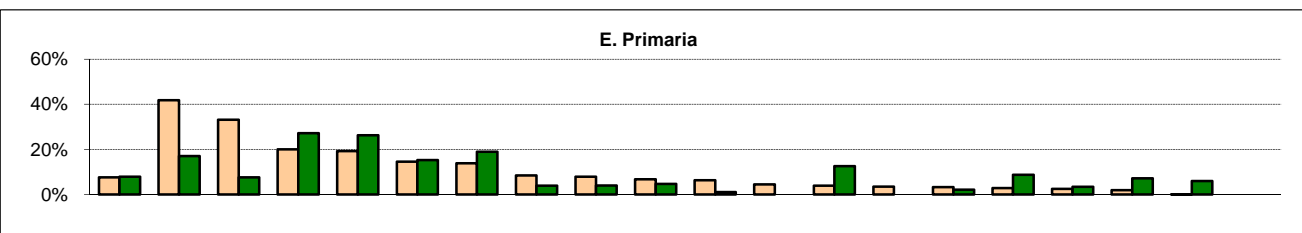
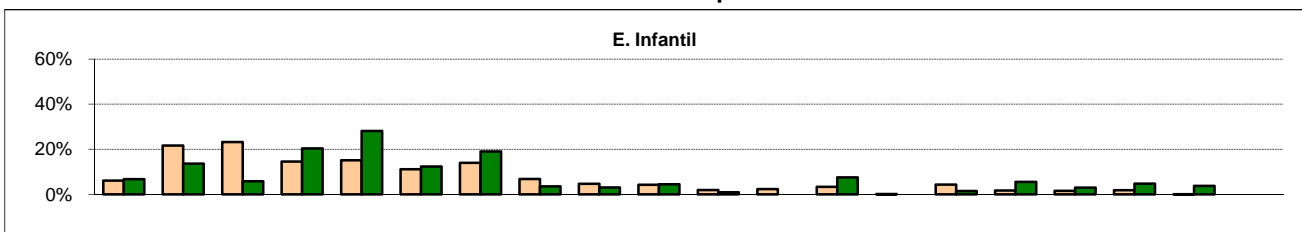

(1) Sólo esta disponible la información para el alumnado en centros públicos de E. Infantil y Primaria.

(2) No se dispone de la información completa de los centros públicos que imparten E. Infantil y E. Primaria.

Nota: Las CC. AA. aparecen ordenadas según el porcentaje de alumnado usuario del servicio complementario en centros públicos de E. Primaria.