

## B1. LOS CENTROS DOCENTES Y SU OFERTA EDUCATIVA

### B1.0. Contenido, notas explicativas y fuentes de información

---

Se presenta en este capítulo la información estadística de todos los centros docentes que imparten enseñanzas de los distintos niveles y regímenes del sistema educativo en el curso 2011-2012.

Se incide especialmente en las características de los centros de enseñanzas de Régimen General no universitarias, para los que se presenta su información según distintas clasificaciones: las enseñanzas que imparten, la titularidad del centro (clasificación amplia), el número de alumnos, el número de unidades/grupos en funcionamiento y el tamaño del municipio de ubicación del centro.

Se facilitan las siguientes precisiones técnicas sobre los datos estadísticos de centros docentes, y que también habrán de ser tenidas en cuenta en posteriores capítulos de la publicación:

- Se ha considerado *centro docente*, todo centro creado o autorizado por las Administraciones Educativas que imparte enseñanzas del sistema educativo en el curso de referencia.
- Se consideran *centros públicos* aquellos de titularidad pública, bien sea la Administración Educativa (MECD/Departamentos de Educación), otros Ministerios u otras Consejerías/Departamentos de las CC.AA., Administración Local (Ayuntamientos, Diputaciones...) o cualquier otro ente público.
- Se consideran *centros privados* aquellos cuyo titular es una institución, entidad o persona de carácter privado, aunque parte de su financiación pueda proceder de conciertos o de otra clase de fondos públicos. Todos los centros extranjeros se consideran privados.
- Para las enseñanzas de Régimen General no universitarias, y a efectos estadísticos, se ha utilizado una clasificación estadística por tipo de centro, atendiendo a las enseñanzas que imparten en el curso de referencia. En esta clasificación cada centro aparece contabilizado una sola vez. Los tipos de centros definidos son los siguientes:
  - *Centros de E. Infantil*: centros con alumnado exclusivamente de E. Infantil, autorizados por las Administraciones Educativas.
  - *Centros de E. Primaria*: centros con alumnado de E. Primaria, aunque también pueden tener alumnado de E. Infantil.
  - *Centros de E. Primaria y ESO*: centros con alumnado de E. Primaria y de ESO, aunque también pueden tener alumnado de E. Infantil.
  - *Centros de ESO y/o Bachilleratos y/o FP*: centros con alumnado de una o varias de las enseñanzas de ESO, Bachillerato y Ciclos Formativos de FP. No se incluyen en esta categoría las Escuelas de Arte que imparten Bachillerato.
  - *Centros de E. Primaria, ESO y Bachilleratos/Formación Profesional*: centros con alumnado de E. Primaria, ESO y con alumnado de una o varias de las enseñanzas de Bachillerato y Ciclos Formativos de FP. También pueden tener alumnado de E. Infantil.
  - *Centros específicos de Educación Especial*: centros con alumnado con necesidades educativas especiales, exclusivamente.
  - *Centros específicos de Educación a Distancia*: centros con alumnado de programas de Educación a Distancia, aunque en algunos de ellos también se ofrece la oferta presencial del régimen de adultos de las correspondientes enseñanzas.
- En la información del *número de centros que imparten una enseñanza*, se considera que un centro imparte una enseñanza si tiene alumnado matriculado en dicha enseñanza en el curso de referencia. En esta información un centro aparece contabilizado en las distintas enseñanzas que imparte.
- La *clasificación por tamaño de municipio* de los centros de enseñanzas de Régimen General no universitarias se realiza atendiendo a la población de cada municipio según el Padrón de Habitantes de 2012 del INE. La única excepción corresponde a las comunidades autónomas de Principado de Asturias, Galicia y Región de Murcia, donde la clasificación se ha realizado teniendo en cuenta la entidad singular, en lugar del municipio. En el caso de que un centro docente tenga unidades escolares en distintos municipios (centros rurales agrupados), a efectos de este tratamiento estadístico, se ha incluido en el municipio cabecera del centro.

#### Fuentes de información:

- *Estadística de las Enseñanzas no universitarias*. Curso 2011-2012. S.G. de Estadística y Estudios del Ministerio de Educación, Cultura y Deporte.
- *Estadística de las Enseñanzas Universitarias*. Curso 2011-2012. S.G. de Coordinación y Seguimiento Universitario del Ministerio de Educación, Cultura y Deporte.

## B1.1. Clasificación de los centros, por tipo de centro y titularidad

(continúa)

TOTAL (1)	Total Rég. General no universitarios	Centros E. Infantil (2) (3)	Centros E. Primaria	Centros E. Primaria y ESO	Centros ESO y/o Bachillerato y/o FP	Centros E. Primaria, ESO y Bach./ FP	Centros Específicos E. Especial	Centros Específicos E. Distancia	
<b>TODOS LOS CENTROS</b>	<b>30.459</b>	<b>7.980</b>	<b>10.293</b>	<b>2.209</b>	<b>4.682</b>	<b>1.399</b>	<b>482</b>	<b>10</b>	
Andalucía	6.458	1.908	1.803	564	994	191	59	5	
Aragón	988	328	280	69	141	34	15	0	
Asturias (Principado de)	543	84	228	51	107	25	11	0	
Balears (Illes)	597	154	221	67	80	25	8	0	
Canarias	1.181	87	608	95	229	41	21	1	
Cantabria	319	35	142	27	61	18	8	0	
Castilla y León	1.550	172	607	160	287	84	31	0	
Castilla-La Mancha	1.627	470	668	79	239	29	22	0	
Cataluña	5.201	1.548	1.803	282	675	228	105	0	
Comunitat Valenciana	2.930	667	1.036	209	457	152	46	0	
Extremadura	749	669	24	409	39	154	25	18	0
Galicia	1.923	1.732	446	658	172	358	66	32	0
Madrid (Comunidad de)	3.600	3.303	1.483	841	169	421	322	67	0
Murcia (Región de)	844	788	146	390	78	128	34	12	0
Navarra (Comunidad Foral de)	412	344	45	178	22	77	17	5	0
País Vasco	1.287	1.120	333	334	103	230	98	18	4
Rioja (La)	176	153	38	57	17	31	8	2	0
Ceuta	36	32	3	16	5	6	1	1	0
Melilla	38	33	9	14	1	7	1	1	0
Univ. especiales	-	-	-	-	-	-	-	-	-
<b>CENTROS PÚBLICOS</b>	<b>21.502</b>	<b>4.040</b>	<b>9.816</b>	<b>587</b>	<b>3.960</b>	<b>4</b>	<b>191</b>	<b>4</b>	
Andalucía	4.570	753	1.713	292	887	0	16	0	
Aragón	707	196	272	21	110	0	7	0	
Asturias (Principado de)	432	76	227	16	78	0	5	0	
Balears (Illes)	417	91	211	0	75	0	1	0	
Canarias	990	49	594	30	214	0	12	0	
Cantabria	231	22	132	3	50	0	2	0	
Castilla y León	1.221	102	592	80	240	0	12	0	
Castilla-La Mancha	1.295	295	652	11	217	0	10	0	
Cataluña	3.673	952	1.684	16	563	2	42	0	
Comunitat Valenciana	1.971	257	996	7	375	0	29	0	
Extremadura	633	559	3	403	4	142	0	7	0
Galicia	1.514	1.385	375	633	70	296	0	11	0
Madrid (Comunidad de)	1.880	1.633	503	762	11	333	1	23	0
Murcia (Región de)	628	586	73	383	6	116	0	8	0
Navarra (Comunidad Foral de)	325	263	32	158	11	60	0	2	0
País Vasco	847	747	250	322	4	165	1	1	4
Rioja (La)	114	94	8	54	5	26	0	1	0
Ceuta	27	23	0	16	0	6	0	1	0
Melilla	27	23	3	12	0	7	0	1	0
Univ. especiales	-	-	-	-	-	-	-	-	-
<b>CENTROS PRIVADOS</b>	<b>8.957</b>	<b>3.940</b>	<b>477</b>	<b>1.622</b>	<b>722</b>	<b>1.395</b>	<b>291</b>	<b>6</b>	
Andalucía	1.888	1.155	90	272	107	191	43	5	
Aragón	281	132	8	48	31	34	8	0	
Asturias (Principado de)	111	8	1	35	29	25	6	0	
Balears (Illes)	180	63	10	67	5	25	7	0	
Canarias	191	38	14	65	15	41	9	1	
Cantabria	88	13	10	24	11	18	6	0	
Castilla y León	329	70	15	80	47	84	19	0	
Castilla-La Mancha	332	175	16	68	22	29	12	0	
Cataluña	1.528	596	119	266	112	226	63	0	
Comunitat Valenciana	959	410	40	202	82	152	17	0	
Extremadura	116	110	6	35	12	25	11	0	
Galicia	409	347	71	25	102	66	21	0	
Madrid (Comunidad de)	1.720	980	79	158	88	321	44	0	
Murcia (Región de)	216	73	7	72	12	34	4	0	
Navarra (Comunidad Foral de)	87	13	20	11	17	17	3	0	
País Vasco	440	373	83	12	99	65	97	17	0
Rioja (La)	62	59	30	3	12	5	8	1	0
Ceuta	9	9	3	0	5	0	1	0	0
Melilla	11	10	6	2	1	0	1	0	0
Univ. especiales	-	-	-	-	-	-	-	-	-

(1) No incluye las Universidades.

(2) En Galicia los centros que imparten E. Infantil primer ciclo corresponden al curso 2009-10

(3) En Navarra, adicionalmente funcionan 64 centros públicos de primer ciclo de infantil con 3.565 alumnos en proceso de comprobación de requisitos por parte del Departamento de Educación.

## B1.1. Clasificación de los centros, por tipo de centro y titularidad

										(conclusión)
	Total Centros Régimen Especial	Esc. Arte y Esc. Sup. Artes Plásticas y Diseño	Centros EE. de la Música	Centros EE. de la Danza	Escuelas de Música y Danza	Escuelas de Arte Dramático	Escuelas Oficiales de Idiomas	Centros EE. Deportivas	Centros específicos E. de Adultos	Univer- sidades (1) (2)
<b>TODOS LOS CENTROS</b>	<b>1.915</b>	<b>121</b>	<b>417</b>	<b>65</b>	<b>945</b>	<b>15</b>	<b>311</b>	<b>41</b>	<b>1.489</b>	<b>76</b>
Andalucía	274	17	84	11	103	3	51	5	660	10
Aragón	83	7	17	1	35	0	20	3	38	2
Asturias (Principado de)	26	2	12	1	0	1	8	2	11	1
Balears (Illes)	21	3	8	1	0	1	8	0	21	1
Canarias	75	4	9	1	33	2	25	1	24	2
Cantabria	17	2	3	3	5	0	4	0	11	1
Castilla y León	137	10	22	2	68	1	34	0	72	8
Castilla-La Mancha	87	7	11	2	48	0	13	6	33	1
Cataluña	380	28	22	3	277	1	43	6	180	12
Comunitat Valenciana	135	8	87	22	0	1	17	0	228	8
Extremadura	23	1	9	0	1	1	9	2	57	1
Galicia	187	8	50	5	110	1	11	2	4	3
Madrid (Comunidad de)	210	13	38	6	109	2	35	7	87	14
Murcia (Región de)	39	3	16	6	0	1	12	1	17	3
Navarra (Comunidad Foral de)	65	2	3	0	57	0	3	0	3	2
País Vasco	133	4	21	1	89	0	14	4	34	3
Rioja (La)	17	1	3	0	10	0	2	1	6	2
Ceuta	2	0	1	0	0	0	1	0	2	0
Melilla	4	1	1	0	0	0	1	1	1	0
Univ. especiales	-	-	-	-	-	-	-	-	-	2
<b>CENTROS PÚBLICOS</b>	<b>1.450</b>	<b>100</b>	<b>281</b>	<b>29</b>	<b>712</b>	<b>11</b>	<b>311</b>	<b>6</b>	<b>1.450</b>	<b>50</b>
Andalucía	249	16	78	7	94	3	51	0	660	10
Aragón	65	6	9	1	29	0	20	0	36	1
Asturias (Principado de)	19	2	7	0	0	1	8	1	11	1
Balears (Illes)	18	3	6	0	0	1	8	0	21	1
Canarias	67	4	5	0	33	0	25	0	24	2
Cantabria	11	1	3	1	2	0	4	0	11	1
Castilla y León	123	9	13	0	67	0	34	0	72	4
Castilla-La Mancha	77	7	10	2	45	0	13	0	33	1
Cataluña	250	24	17	1	160	1	43	4	164	7
Comunitat Valenciana	84	7	50	9	0	1	17	0	223	5
Extremadura	19	1	8	0	0	1	9	0	55	1
Galicia	126	5	36	2	71	1	11	0	3	3
Madrid (Comunidad de)	171	8	14	4	109	1	35	0	76	6
Murcia (Región de)	25	2	9	1	0	1	12	0	17	2
Navarra (Comunidad Foral de)	59	2	3	0	51	0	3	0	3	1
País Vasco	68	1	8	1	43	0	14	1	32	1
Rioja (La)	14	1	3	0	8	0	2	0	6	1
Ceuta	2	0	1	0	0	0	1	0	2	0
Melilla	3	1	1	0	0	0	1	0	1	0
Univ. especiales	-	-	-	-	-	-	-	-	-	2
<b>CENTROS PRIVADOS</b>	<b>465</b>	<b>21</b>	<b>136</b>	<b>36</b>	<b>233</b>	<b>4</b>	<b>0</b>	<b>35</b>	<b>39</b>	<b>26</b>
Andalucía	25	1	6	4	9	0	0	5	0	0
Aragón	18	1	8	0	6	0	0	3	2	1
Asturias (Principado de)	7	0	5	1	0	0	0	1	0	0
Balears (Illes)	3	0	2	1	0	0	0	0	0	0
Canarias	8	0	4	1	0	2	0	1	0	0
Cantabria	6	1	0	2	3	0	0	0	0	0
Castilla y León	14	1	9	2	1	1	0	0	0	4
Castilla-La Mancha	10	0	1	0	3	0	0	6	0	0
Cataluña	130	4	5	2	117	0	0	2	16	5
Comunitat Valenciana	51	1	37	13	0	0	0	0	5	3
Extremadura	4	0	1	0	1	0	0	2	2	0
Galicia	61	3	14	3	39	0	0	2	1	0
Madrid (Comunidad de)	39	5	24	2	0	1	0	7	11	8
Murcia (Región de)	14	1	7	5	0	0	0	1	0	1
Navarra (Comunidad Foral de)	6	0	0	0	6	0	0	0	0	1
País Vasco	65	3	13	0	46	0	0	3	2	2
Rioja (La)	3	0	0	0	2	0	0	1	0	1
Ceuta	0	0	0	0	0	0	0	0	0	0
Melilla	1	0	0	0	0	0	0	1	0	0
Univ. especiales	-	-	-	-	-	-	-	-	-	0

(1) Fuente: Estadística de Enseñanzas Universitarias. S. G. de Coordinación y Seguimiento Universitario. Ministerio de Educación, Cultura y Deporte

(2) Se incluye el total de universidades con actividad, de ellas 69 son presenciales, 5 no presenciales y 2 especiales. La universidades no presenciales se han incorporado a la Comunidad Autónoma donde está ubicada su sede

## B1.2. Número de centros que imparten cada enseñanza por titularidad. Enseñanzas de Régimen General no universitarias

	E. Infantil-Primer ciclo (1)	E. Infantil-Segundo ciclo	E. Primaria	E. Especial (3)	ESO	Bachillerato	Ciclos Formativos FP			E. a Distancia		
	(2)						Grado Medio	Grado Superior	PCPI (4)	Bachillerato	C.F. Grado Medio	C.F. Grado Superior
<b>TODOS LOS CENTROS</b>	<b>8.638</b>	<b>14.343</b>	<b>13.895</b>	<b>1.663</b>	<b>7.418</b>	<b>4.473</b>	<b>2.607</b>	<b>2.139</b>	<b>2.767</b>	<b>157</b>	<b>78</b>	<b>126</b>
Andalucía	1.823	2.622	2.558	793	1.645	752	552	425	552	65	5	31
Aragón	336	387	383	22	210	116	87	69	101	3	3	3
Asturias (Principado de)	78	309	304	17	150	98	69	63	42	1	7	7
Baleares (Illes)	145	326	313	36	160	87	64	42	84	3	3	2
Canarias	81	767	742	133	335	211	109	85	101	24	18	28
Cantabria	141	197	187	10	94	60	44	37	55	1	5	3
Castilla y León	200	860	851	50	472	290	164	133	206	10	13	13
Castilla-La Mancha	484	778	776	34	332	215	117	90	177	5	3	10
Cataluña	1.684	2.345	2.312	105	1.060	709	362	292	258	1	1	1
Comunitat Valenciana	677	1.438	1.396	46	736	470	275	232	333	1	1	1
Extremadura	28	472	472	18	200	129	119	75	126	2	4	6
Galicia	276	1.031	896	90	490	276	200	162	193	16	4	5
Madrid (Comunidad de)	1.617	1.410	1.332	69	818	635	199	204	240	13	7	9
Murcia (Región de)	149	512	501	66	220	130	76	64	135	5	1	2
Navarra (Comunidad Foral de)	41	219	217	56	90	53	26	24	39	1	1	1
País Vasco	827	548	535	110	332	200	118	118	69	3	1	1
Rioja (La)	38	84	82	6	53	27	15	14	30	1	0	1
Ceuta	3	22	22	1	12	7	6	6	18	1	1	1
Melilla	10	16	16	1	9	8	5	4	8	1	0	1
<b>CENTROS PÚBLICOS</b>	<b>4.073</b>	<b>10.685</b>	<b>10.406</b>	<b>1.250</b>	<b>4.233</b>	<b>3.007</b>	<b>1.915</b>	<b>1.581</b>	<b>2.152</b>	<b>156</b>	<b>72</b>	<b>96</b>
Andalucía	649	2.054	2.005	713	1.156	556	443	332	445	65	1	11
Aragón	194	296	293	11	122	79	58	47	69	3	3	3
Asturias (Principado de)	66	244	243	12	87	71	47	44	39	1	7	7
Baleares (Illes)	84	217	211	26	68	62	53	37	64	3	3	2
Canarias	36	635	624	123	224	167	100	74	100	23	17	23
Cantabria	114	144	135	4	50	45	31	26	38	1	5	3
Castilla y León	98	670	672	32	291	199	118	100	130	10	12	11
Castilla-La Mancha	294	663	663	22	227	186	97	78	159	5	3	9
Cataluña	923	1.722	1.701	42	541	458	244	193	152	1	1	1
Comunitat Valenciana	237	1.007	1.003	29	362	323	192	179	298	1	1	1
Extremadura	0	407	407	7	139	105	105	66	114	2	4	6
Galicia	221	829	703	32	311	211	147	127	173	16	4	5
Madrid (Comunidad de)	486	810	774	27	316	292	124	124	167	13	7	7
Murcia (Región de)	60	398	389	45	114	101	55	51	105	5	1	2
Navarra (Comunidad Foral de)	30	170	169	41	54	33	19	18	24	1	1	1
País Vasco	571	331	327	78	128	86	61	64	36	3	1	1
Rioja (La)	7	60	59	4	30	20	10	11	21	1	0	1
Ceuta	0	16	16	1	6	6	6	6	10	1	1	1
Melilla	3	12	12	1	7	7	5	4	8	1	0	1
<b>CENTROS PRIVADOS</b>	<b>4.565</b>	<b>3.658</b>	<b>3.489</b>	<b>413</b>	<b>3.185</b>	<b>1.466</b>	<b>692</b>	<b>558</b>	<b>615</b>	<b>1</b>	<b>6</b>	<b>30</b>
Andalucía	1.174	568	553	80	489	196	109	93	107	0	4	20
Aragón	142	91	90	11	88	37	29	22	32	0	0	0
Asturias (Principado de)	12	65	61	5	63	27	22	19	3	0	0	0
Baleares (Illes)	61	109	102	10	92	25	11	5	20	0	0	0
Canarias	45	132	118	10	111	44	9	11	1	1	1	5
Cantabria	27	53	52	6	44	15	13	11	17	0	0	0
Castilla y León	102	190	179	18	181	91	46	33	76	0	1	2
Castilla-La Mancha	190	115	113	12	105	29	20	12	18	0	0	1
Cataluña	761	623	611	63	519	251	118	99	106	0	0	0
Comunitat Valenciana	440	431	393	17	374	147	83	53	35	0	0	0
Extremadura	28	65	65	11	61	24	14	9	12	0	0	0
Galicia	55	202	193	58	179	65	53	35	20	0	0	0
Madrid (Comunidad de)	1.131	600	558	42	502	343	75	80	73	0	0	2
Murcia (Región de)	89	114	112	21	106	29	21	13	30	0	0	0
Navarra (Comunidad Foral de)	11	49	48	15	36	20	7	6	15	0	0	0
País Vasco	256	217	208	32	204	114	57	54	33	0	0	0
Rioja (La)	31	24	23	2	23	7	5	3	9	0	0	0
Ceuta	3	6	6	0	6	1	0	0	8	0	0	0
Melilla	7	4	4	0	2	1	0	0	0	0	0	0

(1) En Galicia los centros que imparten E. Infantil primer ciclo corresponden al curso 2009-10.

(2) En Navarra, adicionalmente funcionan 64 centros públicos de primer ciclo de infantil con 3.565 alumnos en proceso de comprobación de requisitos por parte del Departamento de Educación.

(3) Se consideran centros específicos de E. Especial y unidades sustitutorias en centros ordinarios.

(4) Se incluyen centros docentes y actuaciones.

## B1.3. Número de centros que imparten cada enseñanza por titularidad. Enseñanzas de Régimen Especial

(continúa)

	Enseñanzas de Artes Plásticas y Diseño							Enseñanzas de la Música				No regladas (2)
	Ciclos Formativos		Estudios Superiores		Estudios Superiores LOE			Regladas				
	Grado Medio	Grado Superior	Conser. y Restaur.	Diseño y Cerám. (1)	Artes Plásticas	Conser. y Restaur.	Diseño	Grado Elemental	Grado Medio	Grado Superior LOGSE	Grado Superior LOE	
<b>TODOS LOS CENTROS</b>	<b>68</b>	<b>101</b>	<b>10</b>	<b>43</b>	<b>3</b>	<b>10</b>	<b>38</b>	<b>339</b>	<b>271</b>	<b>24</b>	<b>26</b>	<b>865</b>
Andalucía	15	17	0	0	0	0	0	78	32	4	5	101
Aragón	2	3	1	3	0	1	3	14	9	1	1	34
Asturias (Principado de)	0	1	1	1	0	1	1	10	6	1	1	0
Balears (Illes)	2	2	0	0	0	0	0	8	3	1	1	0
Canarias	4	4	0	2	0	0	2	7	4	2	2	32
Cantabria	2	2	0	0	0	0	0	3	3	0	0	1
Castilla y León	8	9	5	4	1	5	4	21	15	1	1	68
Castilla-La Mancha	6	7	0	2	0	0	2	11	9	0	0	47
Cataluña	16	25	1	8	0	1	3	0	21	3	3	222
Comunitat Valenciana	3	7	0	7	2	0	5	72	66	3	3	0
Extremadura	1	1	0	1	0	0	1	7	7	1	1	0
Galicia	4	5	1	5	0	1	4	46	40	2	2	99
Madrid (Comunidad de)	2	7	1	6	0	1	9	31	25	2	3	107
Murcia (Región de)	0	1	0	2	0	0	2	10	10	1	1	0
Navarra (Comunidad Foral de)	1	2	0	0	0	0	0	0	2	1	1	55
País Vasco	0	6	0	1	0	0	1	16	14	1	1	89
Rioja (La)	1	1	0	1	0	0	1	3	3	0	0	10
Ceuta	0	0	0	0	0	0	0	1	1	0	0	0
Melilla	1	1	0	0	0	0	0	1	1	0	0	0
<b>CENTROS PÚBLICOS</b>	<b>63</b>	<b>92</b>	<b>10</b>	<b>36</b>	<b>2</b>	<b>10</b>	<b>29</b>	<b>222</b>	<b>200</b>	<b>21</b>	<b>22</b>	<b>699</b>
Andalucía	15	16	0	0	0	0	0	72	29	4	5	92
Aragón	2	3	1	2	0	1	2	8	7	1	1	28
Asturias (Principado de)	0	1	1	1	0	1	1	5	5	1	1	0
Balears (Illes)	2	2	0	0	0	0	0	5	3	1	1	0
Canarias	4	4	0	2	0	0	2	3	2	2	2	32
Cantabria	1	1	0	0	0	0	0	3	3	0	0	1
Castilla y León	8	9	5	4	0	5	4	12	11	1	1	67
Castilla-La Mancha	6	7	0	2	0	0	2	10	9	0	0	44
Cataluña	14	23	1	7	0	1	1	0	17	1	1	157
Comunitat Valenciana	2	6	0	7	2	0	5	41	42	3	3	0
Extremadura	1	1	0	1	0	0	1	6	7	1	1	0
Galicia	3	4	1	4	0	1	4	33	28	2	2	70
Madrid (Comunidad de)	2	7	1	3	0	1	4	12	14	2	2	107
Murcia (Región de)	0	1	0	1	0	0	1	3	8	1	1	0
Navarra (Comunidad Foral de)	1	2	0	0	0	0	0	0	2	1	1	50
País Vasco	0	3	0	1	0	0	1	4	8	0	0	43
Rioja (La)	1	1	0	1	0	0	1	3	3	0	0	8
Ceuta	0	0	0	0	0	0	0	1	1	0	0	0
Melilla	1	1	0	0	0	0	0	1	1	0	0	0
<b>CENTROS PRIVADOS</b>	<b>5</b>	<b>9</b>	<b>0</b>	<b>7</b>	<b>1</b>	<b>0</b>	<b>9</b>	<b>117</b>	<b>71</b>	<b>3</b>	<b>4</b>	<b>166</b>
Andalucía	0	1	0	0	0	0	0	6	3	0	0	9
Aragón	0	0	0	1	0	0	1	6	2	0	0	6
Asturias (Principado de)	0	0	0	0	0	0	0	5	1	0	0	0
Balears (Illes)	0	0	0	0	0	0	0	3	0	0	0	0
Canarias	0	0	0	0	0	0	0	4	2	0	0	0
Cantabria	1	1	0	0	0	0	0	0	0	0	0	0
Castilla y León	0	0	0	0	1	0	0	9	4	0	0	1
Castilla-La Mancha	0	0	0	0	0	0	0	1	0	0	0	3
Cataluña	2	2	0	1	0	0	2	0	4	2	2	65
Comunitat Valenciana	1	1	0	0	0	0	0	31	24	0	0	0
Extremadura	0	0	0	0	0	0	0	1	0	0	0	0
Galicia	1	1	0	1	0	0	0	13	12	0	0	29
Madrid (Comunidad de)	0	0	0	3	0	0	5	19	11	0	1	0
Murcia (Región de)	0	0	0	1	0	0	1	7	2	0	0	0
Navarra (Comunidad Foral de)	0	0	0	0	0	0	0	0	0	0	0	5
País Vasco	0	3	0	0	0	0	0	12	6	1	1	46
Rioja (La)	0	0	0	0	0	0	0	0	0	0	0	2
Ceuta	0	0	0	0	0	0	0	0	0	0	0	0
Melilla	0	0	0	0	0	0	0	0	0	0	0	0

(1) Un centro de Castellón y otro de Valencia imparten Estudios Superiores de Cerámica. Un centro de Segovia imparte Estudios Superiores de Vidrio.

(2) Enseñanzas no conducentes a títulos con validez académica o profesional, impartidas por escuelas reguladas por las Administraciones Educativas.

## B1.3. Número de centros que imparten cada enseñanza por titularidad. Enseñanzas de Régimen Especial

	Enseñanzas de la Danza					Enseñanzas de Arte Dramático		Enseñanzas de Idiomas	Enseñanzas Deportivas	
	Grado Elemental	Regladas		Grado Superior LOE	No regladas (1)	LOGSE	LOE		Grado Medio	Grado Superior
		Grado Medio	Grado Superior LOGSE							
<b>TODOS LOS CENTROS</b>	<b>56</b>	<b>34</b>	<b>6</b>	<b>6</b>	<b>195</b>	<b>14</b>	<b>13</b>	<b>331</b>	<b>78</b>	<b>21</b>
Andalucía	10	6	1	1	18	3	3	52	5	2
Aragón	1	1	0	0	5	0	0	20	7	3
Asturias (Principado de)	1	2	0	0	0	1	1	8	2	0
Balears (Illes)	2	1	0	0	0	1	1	8	4	0
Canarias	1	0	0	0	11	2	0	27	3	0
Cantabria	3	1	0	0	5	0	0	4	1	0
Castilla y León	2	1	0	0	0	1	1	34	0	0
Castilla-La Mancha	1	2	0	0	22	0	0	30	5	1
Cataluña	0	3	1	1	64	1	1	43	25	9
Comunitat Valenciana	20	7	2	2	0	1	1	17	0	0
Extremadura	0	0	0	0	1	1	1	9	2	0
Galicia	4	4	0	0	12	1	1	11	9	3
Madrid (Comunidad de)	4	4	2	2	54	1	2	35	7	1
Murcia (Región de)	6	1	0	0	0	1	1	12	2	0
Navarra (Comunidad Foral de)	0	0	0	0	3	0	0	3	0	0
País Vasco	1	1	0	0	0	0	0	14	4	2
Rioja (La)	0	0	0	0	0	0	0	2	1	0
Ceuta	0	0	0	0	0	0	0	1	0	0
Melilla	0	0	0	0	0	0	0	1	1	0
<b>CENTROS PÚBLICOS</b>	<b>24</b>	<b>23</b>	<b>5</b>	<b>5</b>	<b>121</b>	<b>11</b>	<b>11</b>	<b>331</b>	<b>41</b>	<b>11</b>
Andalucía	6	6	1	1	17	3	3	52	0	0
Aragón	1	1	0	0	4	0	0	20	4	2
Asturias (Principado de)	0	1	0	0	0	1	1	8	1	0
Balears (Illes)	1	1	0	0	0	1	1	8	4	0
Canarias	0	0	0	0	11	0	0	27	2	0
Cantabria	1	0	0	0	1	0	0	4	1	0
Castilla y León	0	0	0	0	0	0	0	34	0	0
Castilla-La Mancha	1	2	0	0	21	0	0	30	0	0
Cataluña	0	1	1	1	9	1	1	43	20	7
Comunitat Valenciana	7	4	2	2	0	1	1	17	0	0
Extremadura	0	0	0	0	0	1	1	9	0	0
Galicia	2	2	0	0	2	1	1	11	7	1
Madrid (Comunidad de)	3	3	1	1	54	1	1	35	0	0
Murcia (Región de)	1	1	0	0	0	1	1	12	1	0
Navarra (Comunidad Foral de)	0	0	0	0	2	0	0	3	0	0
País Vasco	1	1	0	0	0	0	0	14	1	1
Rioja (La)	0	0	0	0	0	0	0	2	0	0
Ceuta	0	0	0	0	0	0	0	1	0	0
Melilla	0	0	0	0	0	0	0	1	0	0
<b>CENTROS PRIVADOS</b>	<b>32</b>	<b>11</b>	<b>1</b>	<b>1</b>	<b>74</b>	<b>3</b>	<b>2</b>	<b>0</b>	<b>37</b>	<b>10</b>
Andalucía	4	0	0	0	1	0	0	0	5	2
Aragón	0	0	0	0	1	0	0	0	3	1
Asturias (Principado de)	1	1	0	0	0	0	0	0	1	0
Balears (Illes)	1	0	0	0	0	0	0	0	0	0
Canarias	1	0	0	0	0	2	0	0	1	0
Cantabria	2	1	0	0	4	0	0	0	0	0
Castilla y León	2	1	0	0	0	1	1	0	0	0
Castilla-La Mancha	0	0	0	0	1	0	0	0	5	1
Cataluña	0	2	0	0	55	0	0	0	5	2
Comunitat Valenciana	13	3	0	0	0	0	0	0	0	0
Extremadura	0	0	0	0	1	0	0	0	2	0
Galicia	2	2	0	0	10	0	0	0	2	2
Madrid (Comunidad de)	1	1	1	1	0	0	1	0	7	1
Murcia (Región de)	5	0	0	0	0	0	0	0	1	0
Navarra (Comunidad Foral de)	0	0	0	0	1	0	0	0	0	0
País Vasco	0	0	0	0	0	0	0	0	3	1
Rioja (La)	0	0	0	0	0	0	0	0	1	0
Ceuta	0	0	0	0	0	0	0	0	0	0
Melilla	0	0	0	0	0	0	0	0	1	0

(1) Enseñanzas no conducentes a títulos con validez académica o profesional, impartidas por escuelas reguladas por las Administraciones Educativas

### B1.4. Número de centros que imparten cada enseñanza por tipo de centro. Enseñanzas de Régimen General no universitarias

TIPO DE CENTRO	E. Infantil	E. Primaria	E. Especial (1)	ESO	Bachillerato	Ciclos Formativos FF			Enseñanza a Distancia		
						Grado Medio	Grado Superior	PCPI (2)	Bachillerato	CF Grado Medio	CF Grado Superior
<b>TODOS LOS CENTROS</b>	<b>21.544</b>	<b>13.895</b>	<b>1.663</b>	<b>7.418</b>	<b>4.473</b>	<b>2.607</b>	<b>2.139</b>	<b>2.304</b>	<b>157</b>	<b>78</b>	<b>126</b>
Centros de E. Infantil	7.980	0	4	0	0	0	0	0	0	0	0
Centros de E. Primaria	10.122	10.293	675	0	0	0	0	0	0	0	0
Centros de E. Primaria y ESO	2.131	2.208	101	2.209	0	0	0	51	0	0	0
Centros de ESO y/o Bachillerato y/o FP	0	0	366	3.813	3.126	2.362	1.975	2.001	154	75	116
Centros de E. Primaria, ESO y Bachillerato y/o FP	1.310	1.394	40	1.395	1.292	245	163	136	0	0	4
Centros Específicos E. Especial	1	0	477	1	0	0	1	78	0	0	0
Centros Específicos E. a Distancia	0	0	0	0	0	0	0	0	3	3	6
Escuelas de Arte	0	0	0	0	55	0	0	3	0	0	0
Centros de Adultos	0	0	0	0	0	0	0	35	0	0	0
<b>CENTROS PÚBLICOS</b>	<b>14.296</b>	<b>10.406</b>	<b>1.250</b>	<b>4.233</b>	<b>3.007</b>	<b>1.915</b>	<b>1.581</b>	<b>1.902</b>	<b>156</b>	<b>72</b>	<b>96</b>
Centros de E. Infantil	4.040	0	4	0	0	0	0	0	0	0	0
Centros de E. Primaria	9.676	9.816	663	0	0	0	0	0	0	0	0
Centros de E. Primaria y ESO	578	586	35	587	0	0	0	9	0	0	0
Centros de ESO y/o Bachillerato y/o FP	0	0	357	3.642	2.948	1.915	1.581	1.820	153	71	95
Centros de E. Primaria, ESO y Bachillerato y/o FP	2	4	0	4	4	0	0	0	0	0	0
Centros Específicos E. Especial	0	0	191	0	0	0	0	36	0	0	0
Centros Específicos E. a Distancia	0	0	0	0	0	0	0	0	3	1	1
Escuelas de Arte	0	0	0	0	55	0	0	3	0	0	0
Centros de Adultos	0	0	0	0	0	0	0	34	0	0	0
<b>CENTROS PRIVADOS</b>	<b>7.248</b>	<b>3.489</b>	<b>413</b>	<b>3.185</b>	<b>1.466</b>	<b>692</b>	<b>558</b>	<b>402</b>	<b>1</b>	<b>6</b>	<b>30</b>
Centros de E. Infantil	3.940	0	0	0	0	0	0	0	0	0	0
Centros de E. Primaria	446	477	12	0	0	0	0	0	0	0	0
Centros de E. Primaria y ESO	1.553	1.622	66	1.622	0	0	0	42	0	0	0
Centros de ESO y/o Bachillerato y/o FP	0	0	9	171	178	447	394	181	1	4	21
Centros de E. Primaria, ESO y Bachillerato y/o FP	1.308	1.390	40	1.391	1.288	245	163	136	0	0	4
Centros Específicos E. Especial	1	0	286	1	0	0	1	42	0	0	0
Centros Específicos E. a Distancia	0	0	0	0	0	0	0	0	0	2	5
Escuelas de Arte	0	0	0	0	0	0	0	0	0	0	0
Centros de Adultos	0	0	0	0	0	0	0	1	0	0	0

(1) Se consideran centros específicos de E. Especial y unidades sustitutorias en centros ordinarios.

(2) Se incluyen centros docentes exclusivamente.

**B1.5. Centros, profesores, unidades/grupos, alumnado y ratios, por tipo de centro y titularidad.  
Enseñanzas de Régimen General no universitarias**

	Centros	Profesores (1) (2)	Unidades /Grupos (1)	Alumnos	N.º medio alumnos por unidad	N.º medio profesores por unidad (3)
<b>TODOS LOS CENTROS</b>	<b>27.045</b>	<b>681.256</b>	<b>363.047</b>	<b>7.813.566</b>	<b>21,3</b>	<b>1,77</b>
<b>Públicos</b>	<b>18.598</b>	<b>493.252</b>	<b>250.845</b>	<b>5.293.795</b>	<b>20,9</b>	<b>1,90</b>
Administración Educativa	15.304	469.853	236.703	5.089.003	21,3	1,92
Otros Ministerios/Consejerías	441	2.857	1.389	22.629	13,0	1,88
Administración Local	2.853	20.542	12.753	182.163	13,8	1,53
<b>Privados</b>	<b>8.447</b>	<b>188.004</b>	<b>112.202</b>	<b>2.519.771</b>	<b>22,1</b>	<b>1,46</b>
De ellos, centros extranjeros	152	5.233	2.418	70.637	..	..
<b>CENTROS DE E. INFANTIL</b>	<b>7.980</b>	<b>49.651</b>	<b>32.580</b>	<b>461.320</b>	<b>13,7</b>	<b>1,41</b>
<b>Públicos</b>	<b>4.040</b>	<b>28.440</b>	<b>17.674</b>	<b>257.865</b>	<b>13,9</b>	<b>1,53</b>
Administración Educativa	890	8.455	5.050	82.523	15,9	1,59
Otros Ministerios/Consejerías	376	1.809	997	14.735	10,5	1,71
Administración Local	2.774	18.176	11.627	160.607	13,3	1,48
<b>Privados</b>	<b>3.940</b>	<b>21.211</b>	<b>14.906</b>	<b>203.455</b>	<b>13,4</b>	<b>1,27</b>
De ellos, centros extranjeros	18	178	102	2.098	..	..
<b>CENTROS DE E. PRIMARIA</b>	<b>10.293</b>	<b>232.268</b>	<b>140.041</b>	<b>2.898.342</b>	<b>20,7</b>	<b>1,60</b>
<b>Públicos</b>	<b>9.816</b>	<b>224.196</b>	<b>134.908</b>	<b>2.788.240</b>	<b>20,7</b>	<b>1,60</b>
Administración Educativa	9.787	223.598	134.582	2.780.611	20,7	1,60
Otros Ministerios/Consejerías	5	90	57	1.314	23,1	1,53
Administración Local	24	508	269	6.315	23,5	1,72
<b>Privados</b>	<b>477</b>	<b>8.072</b>	<b>5.133</b>	<b>110.102</b>	<b>21,1</b>	<b>1,41</b>
De ellos, centros extranjeros	33	443	242	6.169	..	..
<b>CENTROS DE E. PRIMARIA Y ESO</b>	<b>2.209</b>	<b>69.231</b>	<b>39.659</b>	<b>884.604</b>	<b>22,3</b>	<b>1,54</b>
<b>Públicos</b>	<b>587</b>	<b>13.760</b>	<b>7.515</b>	<b>118.279</b>	<b>15,7</b>	<b>1,77</b>
Administración Educativa	585	13.697	7.484	117.620	15,7	1,77
Otros Ministerios/Consejerías	0	0	0	0	-	-
Administración Local	2	63	31	659	21,3	1,85
<b>Privados</b>	<b>1.622</b>	<b>55.471</b>	<b>32.144</b>	<b>766.325</b>	<b>23,8</b>	<b>1,49</b>
De ellos, centros extranjeros	19	591	338	9.072	..	..
<b>CENTROS DE ESO Y/O BACHILLERATOS Y/O FP</b>	<b>4.682</b>	<b>235.661</b>	<b>94.736</b>	<b>2.261.321</b>	<b>23,4</b>	<b>2,39</b>
<b>Públicos</b>	<b>3.960</b>	<b>222.285</b>	<b>88.202</b>	<b>2.113.056</b>	<b>23,6</b>	<b>2,45</b>
Administración Educativa	3.874	220.070	87.374	2.093.876	23,6	2,45
Otros Ministerios/Consejerías	60	958	335	6.580	18,9	2,42
Administración Local	26	1.257	493	12.600	25,3	2,48
<b>Privados</b>	<b>722</b>	<b>13.376</b>	<b>6.534</b>	<b>148.265</b>	<b>21,3</b>	<b>1,61</b>
De ellos, centros extranjeros	5	135	60	1.316	..	..
<b>CENTROS DE E. PRIMARIA, ESO Y BACH. Y/O FP</b>	<b>1.399</b>	<b>86.936</b>	<b>51.350</b>	<b>1.280.148</b>	<b>24,6</b>	<b>1,50</b>
<b>Públicos</b>	<b>4</b>	<b>410</b>	<b>120</b>	<b>2.726</b>	<b>22,7</b>	<b>3,25</b>
Administración Educativa	4	410	120	2.726	22,7	3,25
Otros Ministerios/Consejerías	0	0	0	0	-	-
Administración Local	0	0	0	0	-	-
<b>Privados</b>	<b>1.395</b>	<b>86.526</b>	<b>51.230</b>	<b>1.277.422</b>	<b>24,5</b>	<b>1,49</b>
De ellos, centros extranjeros	77	3.886	1.676	51.982	..	..
<b>CENTROS ESPECÍFICOS DE EDUCACIÓN ESPECIAL</b>	<b>482</b>	<b>7.509</b>	<b>4.681</b>	<b>27.831</b>	<b>5,8</b>	<b>1,54</b>
<b>Públicos</b>	<b>191</b>	<b>4.161</b>	<b>2.426</b>	<b>13.629</b>	<b>5,5</b>	<b>1,68</b>
Administración Educativa	164	3.623	2.093	11.647	5,5	1,69
Otros Ministerios/Consejerías	0	0	0	0	-	-
Administración Local	27	538	333	1.982	6,0	1,59
<b>Privados</b>	<b>291</b>	<b>3.348</b>	<b>2.255</b>	<b>14.202</b>	<b>6,2</b>	<b>1,39</b>
De ellos, centros extranjeros	0	0	0	0	..	..

NOTA: Se excluye la información de Centros Específicos de E. a Distancia y el alumnado de Educación a Distancia (en centros de "ESO, Bach y/o FP" y en centros Específicos de E. a Distancia)

(1) No se dispone de información completa de unidades y profesores en centros extranjeros.

(2) No se incluye el profesorado de las Residencias Escolares ni el profesorado de Gabinetes/Centros de Actividades/Apoyo

(3) Número medio de profesores por unidad basado en equivalentes a tiempo completo



## B1.6. Centros, profesores, unidades/grupos, alumnado y ratios, por tipo de centro. Enseñanzas de Régimen General no universitarias

(continúa)

	ADMINISTRACIÓN EDUCATIVA					RESTO DE CENTROS						
	Centros	Profesores	Unid./ Grupos	Alumnos	Alumnos/ Unidad	Profes./ Unidad (1)	Centros	Profesores	Unid./ Grupos	Alumnos	Alumnos/ Unidad	Profes./ Unidad (1)
<b>TODOS LOS CENTROS (2)</b>												
<b>TOTAL</b>	<b>15.304</b>	<b>469.853</b>	<b>236.703</b>	<b>5.089.003</b>	<b>21,3</b>	<b>1,92</b>	<b>11.741</b>	<b>211.403</b>	<b>126.325</b>	<b>2.724.563</b>	<b>21,2</b>	<b>1,47</b>
Andalucía	3.175	96.882	50.869	1.144.137	22,5	1,86	2.344	31.416	19.438	425.425	21,4	1,40
Aragón	422	13.672	6.737	134.186	19,8	1,93	445	5.797	3.665	73.483	19,9	1,40
Asturias (Principado de)	336	10.082	4.568	88.700	19,2	2,10	170	3.426	2.005	42.559	21,0	1,45
Balears (Illes)	297	10.832	4.929	107.071	21,5	2,13	258	5.351	3.151	65.341	20,6	1,52
Canarias	855	21.338	11.629	253.544	21,6	1,80	226	5.568	3.598	80.390	22,3	1,37
Cantabria	199	6.207	2.955	59.479	19,9	1,99	92	2.181	1.289	27.864	21,2	1,47
Castilla y León	950	26.481	12.490	230.785	18,3	2,02	391	9.506	5.511	120.126	21,6	1,47
Castilla-La Mancha	929	28.720	14.970	291.482	19,3	1,84	578	6.161	4.045	77.835	19,2	1,34
Cataluña	2.318	64.959	32.567	767.957	23,5	1,93	2.323	44.480	23.298	511.901	21,5	1,70
Comunitat Valenciana	1.452	50.887	25.533	554.858	21,5	1,95	1.115	19.641	12.934	282.610	21,7	1,30
Extremadura	554	14.130	7.742	140.792	18,0	1,78	115	2.480	1.644	37.405	22,6	1,25
Galicia	1.170	28.799	13.834	263.611	18,6	2,07	562	8.066	4.707	115.476	21,5	1,48
Madrid (Comunidad de)	1.272	45.069	24.029	566.690	23,4	1,79	2.031	42.517	25.483	537.267	21,0	1,52
Murcia (Región de)	522	19.682	8.709	192.975	22,0	2,16	266	6.143	3.653	81.614	22,2	1,50
Navarra (Comunidad Foral de)	232	7.183	3.437	63.886	18,4	2,05	112	3.048	1.713	38.320	22,3	1,57
País Vasco	491	19.350	9.013	166.898	18,4	2,02	625	13.820	9.126	182.502	19,9	1,26
Rioja (La)	87	3.186	1.553	33.492	21,3	1,94	66	1.284	770	17.266	22,3	1,46
Ceuta	23	1.203	569	13.455	23,5	2,10	9	243	145	3.849	26,5	1,52
Melilla	20	1.191	570	15.005	26,2	2,06	13	275	150	3.330	22,2	1,77
<b>CENTROS DE E. INFANTIL (3) (4) (5)</b>												
<b>TOTAL</b>	<b>890</b>	<b>8.455</b>	<b>5.050</b>	<b>82.523</b>	<b>15,9</b>	<b>1,59</b>	<b>7.090</b>	<b>41.196</b>	<b>27.530</b>	<b>378.797</b>	<b>13,3</b>	<b>1,37</b>
Andalucía	276	3.004	1.809	29.413	16,3	1,57	1.632	8.584	6.019	84.317	14,0	1,24
Aragón	13	127	73	1.054	14,4	1,50	315	1.235	962	11.329	11,8	1,18
Asturias (Principado de)	10	117	75	1.537	20,5	1,46	74	605	319	4.119	12,9	1,56
Balears (Illes)	10	90	46	809	17,6	1,92	144	942	679	8.535	12,6	1,26
Canarias	13	64	47	916	19,5	1,31	74	424	305	4.174	13,7	1,33
Cantabria	12	49	32	506	15,8	1,31	23	139	89	1.237	13,9	1,43
Castilla y León	33	254	176	2.566	14,6	1,39	139	825	562	7.543	13,4	1,29
Castilla-La Mancha	39	358	258	3.199	12,4	1,35	431	1.998	1.509	19.109	12,7	1,21
Cataluña	71	640	427	6.485	15,2	1,41	1.477	10.708	6.162	83.389	13,5	1,60
Comunitat Valenciana	54	487	336	6.398	19,0	1,43	613	3.643	2.735	37.842	13,8	1,24
Extremadura	3	34	23	510	22,2	1,41	21	90	61	911	14,9	1,34
Galicia	177	597	376	7.853	15,1	1,58	269	89	59	14.214	19,2	1,38
Madrid (Comunidad de)	159	2.429	1.273	19.184	15,1	1,81	1.324	9.096	5.862	76.766	13,1	1,46
Murcia (Región de)	13	125	58	1.288	22,2	1,84	133	856	612	7.576	12,4	1,26
Navarra (Comunidad Foral de)	2	18	11	239	21,7	1,59	43	277	200	2.381	11,9	1,29
País Vasco	4	59	28	526	18,8	1,84	329	1.369	1.210	13.040	10,8	1,20
Rioja (La)	1	3	2	40	-	-	37	198	132	1.490	11,3	1,35
Ceuta	0	0	0	0	-	-	3	18	10	147	14,7	1,70
Melilla	0	0	0	0	-	-	9	100	43	678	15,8	2,30
<b>CENTROS DE E. PRIMARIA</b>												
<b>TOTAL</b>	<b>9.787</b>	<b>223.598</b>	<b>134.582</b>	<b>2.780.611</b>	<b>20,7</b>	<b>1,60</b>	<b>506</b>	<b>8.670</b>	<b>5.459</b>	<b>117.731</b>	<b>21,2</b>	<b>1,42</b>
Andalucía	1.711	41.906	27.469	597.562	21,8	1,48	92	1.148	773	17.221	21,5	1,33
Aragón	272	6.580	3.909	75.261	19,3	1,60	8	126	89	1.922	21,6	1,28
Asturias (Principado de)	227	4.439	2.484	45.743	18,4	1,70	1	5	3	42	-	-
Balears (Illes)	211	5.160	2.926	62.937	21,5	1,73	10	190	114	2.327	20,4	1,55
Canarias	594	9.691	6.342	132.626	20,9	1,50	14	211	149	3.252	21,8	1,32
Cantabria	132	2.874	1.720	33.670	19,6	1,57	10	124	81	1.401	17,3	1,38
Castilla y León	592	11.901	6.747	118.057	17,5	1,69	15	205	124	2.332	18,8	1,38
Castilla-La Mancha	652	15.235	8.591	162.025	18,9	1,70	16	230	161	3.550	22,0	1,31
Cataluña	1.667	34.968	20.700	458.290	22,1	1,63	136	2.671	1.559	35.903	22,3	1,55
Comunitat Valenciana	992	23.957	14.761	308.165	20,9	1,59	44	839	496	11.057	22,3	1,39
Extremadura	403	6.924	4.360	75.020	17,2	1,52	6	63	46	642	14,0	1,26
Galicia	632	11.326	6.611	120.417	18,2	1,71	26	385	247	5.003	20,3	1,37
Madrid (Comunidad de)	758	22.208	13.793	312.523	22,7	1,53	83	1.546	1.032	21.550	20,9	1,38
Murcia (Región de)	383	10.079	5.162	108.307	21,0	1,88	7	126	74	1.397	18,9	1,57
Navarra (Comunidad Foral de)	157	3.533	2.003	35.561	17,8	1,73	21	420	246	4.834	19,7	1,47
País Vasco	322	10.203	5.545	100.964	18,2	1,72	12	249	187	3.535	18,9	1,18
Rioja (La)	54	1.468	841	17.781	21,1	1,66	3	50	27	666	24,7	1,59
Ceuta	16	588	308	7.636	24,8	1,89	0	0	0	0	-	-
Melilla	12	558	310	8.066	26,0	1,78	2	82	51	1.097	21,5	1,54

NOTA: Se excluye la información de Centros Específicos de E. a Distancia y el alumnado de Educación a Distancia (en centros de "ESO, Bach y/o FP" y en centros Específicos de E. a Distancia)

(1) Número medio de profesores por unidad basado en equivalentes a tiempo completo.

(2) Incluye también los centros específicos de Educación Especial.

(3) En Galicia los centros que imparten E. Infantil primer ciclo corresponden al curso 2009-10.

(4) En Navarra, adicionalmente funcionan 64 centros públicos de primer ciclo de infantil con 3.565 alumnos en proceso de comprobación de requisitos por parte del Departamento de Educación.

(5) El País Vasco no incluye el profesorado de centros públicos de E. Infantil no gestionados por la AAEE (Aurrekololas).

## B1.6. Centros, profesores, unidades/grupos, alumnado y ratios, por tipo de centro. Enseñanzas de Régimen General no universitarias

(conclusión)

	ADMINISTRACIÓN EDUCATIVA						RESTO DE CENTROS					
	Centros	Profesores	Unidad/Grupos	Alumnos	Alumnos/Unidad	Profes./Unidad (1)	Centros	Profesores	Unidad/Grupos	Alumnos	Alumnos/Unidad	Profes./Unidad (1)
<b>CENTROS DE E. PRIMARIA Y ESO</b>												
<b>TOTAL</b>	<b>585</b>	<b>13.697</b>	<b>7.484</b>	<b>117.620</b>	<b>15,7</b>	<b>1,77</b>	<b>1.624</b>	<b>55.534</b>	<b>32.175</b>	<b>766.984</b>	<b>23,8</b>	<b>1,49</b>
Andalucía	291	5.514	3.292	50.217	15,3	1,63	273	8.559	5.160	130.477	25,2	1,49
Aragón	21	431	261	3.032	11,6	1,57	48	1.629	973	22.399	23,0	1,45
Asturias (Principado de)	16	373	151	2.021	13,4	2,21	35	1.019	591	12.866	21,8	1,44
Baleares (Illes)	0	0	0	0	-	-	67	2.303	1.308	29.317	22,4	1,53
Canarias	30	932	488	9.747	20,0	1,85	65	2.142	1.388	33.588	24,2	1,31
Cantabria	3	83	45	720	16,0	1,78	24	754	433	9.800	22,6	1,44
Castilla y León	80	1.416	788	8.852	11,2	1,71	80	2.699	1.543	34.699	22,5	1,47
Castilla-La Mancha	11	228	136	1.834	13,5	1,60	68	2.020	1.206	28.805	23,9	1,43
Cataluña	16	578	289	6.234	21,6	1,93	266	10.037	5.093	128.467	24,9	1,70
Comunitat Valenciana	6	134	88	1.665	18,9	1,49	203	6.237	3.550	87.742	24,7	1,41
Extremadura	4	97	59	1.089	18,5	1,61	35	925	608	14.518	23,9	1,27
Galicia	70	2.606	1.217	19.797	16,3	2,13	102	3.163	1.848	40.488	21,9	1,46
Madrid (Comunidad de)	11	510	274	5.874	21,4	1,72	158	6.249	3.713	87.624	23,6	1,50
Murcia (Región de)	6	177	79	1.455	18,4	2,04	72	2.619	1.488	36.008	24,2	1,55
Navarra (Comunidad Foral de)	11	276	152	2.355	15,5	1,74	11	479	268	6.196	23,1	1,64
País Vasco	4	213	92	1.642	17,8	2,15	99	3.981	2.575	52.933	20,6	1,31
Rioja (La)	5	129	73	1.086	14,9	1,62	12	492	299	7.391	24,7	1,44
Ceuta	0	0	0	0	-	-	5	180	105	2.904	27,7	1,52
Melilla	0	0	0	0	-	-	1	47	26	762	29,3	1,62
<b>CENTROS DE ESO Y/O BACHILLERATOS Y/O FP</b>												
<b>TOTAL</b>	<b>3.874</b>	<b>220.070</b>	<b>87.374</b>	<b>2.093.876</b>	<b>23,6</b>	<b>2,45</b>	<b>808</b>	<b>15.591</b>	<b>7.362</b>	<b>167.445</b>	<b>21,5</b>	<b>1,70</b>
Andalucía	882	46.137	18.099	465.867	25,7	2,52	112	1.831	943	23.931	25,4	1,68
Aragón	109	6.387	2.417	54.367	22,1	2,53	32	496	253	5.586	20,7	1,61
Asturias (Principado de)	78	5.015	1.780	39.037	21,3	2,70	29	271	154	3.065	18,0	1,34
Baleares (Illes)	75	5.562	1.946	43.256	21,7	2,73	5	143	66	1.769	23,2	1,61
Canarias	208	10.512	4.663	109.809	23,1	2,21	21	446	178	3.802	20,2	2,17
Cantabria	50	3.156	1.132	24.447	21,1	2,67	11	157	80	1.808	18,1	1,61
Castilla y León	233	12.680	4.637	100.638	21,2	2,60	54	843	397	8.495	19,2	1,66
Castilla-La Mancha	217	12.616	5.837	123.668	20,9	2,07	22	246	117	2.051	15,7	1,59
Cataluña	533	27.972	10.742	293.524	27,0	2,53	142	3.977	1.609	42.439	25,6	2,06
Comunitat Valenciana	373	25.716	9.988	236.334	23,0	2,51	84	1.297	734	15.028	18,3	1,46
Extremadura	137	6.963	3.238	63.788	19,3	2,12	17	133	71	1.335	16,3	1,41
Galicia	281	14.147	5.555	115.245	20,1	2,54	77	880	423	8.477	17,9	1,69
Madrid (Comunidad de)	328	19.401	8.425	227.346	26,5	2,23	93	2.331	999	22.925	21,3	1,77
Murcia (Región de)	112	9.024	3.291	81.349	24,2	2,60	16	181	107	2.293	17,8	1,26
Navarra (Comunidad Foral de)	60	3.304	1.242	25.617	20,2	2,60	17	457	205	4.527	21,6	1,73
País Vasco	159	8.744	3.285	62.560	18,7	2,53	71	1.815	988	18.967	18,6	1,33
Rioja (La)	26	1.547	613	14.471	23,0	2,38	5	87	38	947	22,8	1,76
Ceuta	6	579	239	5.702	23,5	2,41	0	0	0	0	-	-
Melilla	7	608	245	6.851	27,6	2,44	0	0	0	0	-	-
<b>CENTROS DE E. PRIMARIA, ESO Y BACH. Y/O FP</b>												
<b>TOTAL</b>	<b>4</b>	<b>410</b>	<b>120</b>	<b>2.726</b>	<b>22,7</b>	<b>3,25</b>	<b>1.395</b>	<b>86.526</b>	<b>51.230</b>	<b>1.277.422</b>	<b>24,5</b>	<b>1,49</b>
Andalucía	0	0	0	0	-	-	191	10.718	6.138	167.039	25,8	1,46
Aragón	0	0	0	0	-	-	34	2.217	1.322	31.787	23,9	1,49
Asturias (Principado de)	0	0	0	0	-	-	25	1.449	895	22.164	24,6	1,43
Baleares (Illes)	0	0	0	0	-	-	25	1.640	902	22.971	25,4	1,69
Canarias	0	0	0	0	-	-	41	2.244	1.497	35.125	23,4	1,34
Cantabria	0	0	0	0	-	-	18	958	573	13.412	23,1	1,50
Castilla y León	0	0	0	0	-	-	84	4.747	2.781	66.445	23,8	1,48
Castilla-La Mancha	0	0	0	0	-	-	29	1.529	969	23.828	24,5	1,39
Cataluña	2	211	50	1.264	25,3	4,02	226	16.123	8.219	216.756	25,4	1,75
Comunitat Valenciana	0	0	0	0	-	-	152	7.468	5.292	130.226	24,5	1,22
Extremadura	0	0	0	0	-	-	25	1.176	794	19.629	24,6	1,21
Galicia	0	0	0	0	-	-	66	3.399	2.015	46.760	23,0	1,48
Madrid (Comunidad de)	1	92	18	291	16,2	4,92	321	22.345	13.341	325.050	24,3	1,55
Murcia (Región de)	0	0	0	0	-	-	34	2.308	1.338	34.144	25,4	1,56
Navarra (Comunidad Foral de)	0	0	0	0	-	-	17	1.372	762	20.223	26,5	1,63
País Vasco	1	107	52	1.171	22,5	1,94	97	6.296	4.066	93.544	22,9	1,25
Rioja (La)	0	0	0	0	-	-	8	446	266	6.728	25,2	1,47
Ceuta	0	0	0	0	-	-	1	45	30	798	26,6	1,47
Melilla	0	0	0	0	-	-	1	46	30	793	26,4	1,52

(1) Número medio de profesores por unidad basado en equivalentes a tiempo completo.

**B1.7. Distribución porcentual de los centros según tamaño del centro (número de alumnos) por titularidad.  
Enseñanzas de Régimen General no universitarias**

	Total centros	Distribución porcentual							
		25 o menos	26-100	101-200	201-300	301-500	501-700	701-1.000	Más de 1.000
<b>TODOS LOS CENTROS</b>	<b>27.045</b>	<b>8,6</b>	<b>27,6</b>	<b>13,9</b>	<b>11,2</b>	<b>19,9</b>	<b>9,3</b>	<b>5,6</b>	<b>3,9</b>
Andalucía	5.519	6,0	30,8	13,6	11,9	18,0	10,1	5,9	3,6
Aragón	867	19,6	29,1	13,1	8,0	13,0	10,1	4,0	3,0
Asturias (Principado de)	506	8,3	29,1	16,4	12,6	19,2	6,9	4,5	3,0
Balears (Illes)	555	4,9	25,6	10,3	15,1	25,9	8,8	5,9	3,4
Canarias	1.081	12,0	16,4	15,2	12,0	23,0	10,9	5,9	4,5
Cantabria	291	13,7	12,4	14,1	15,5	24,4	13,4	3,8	2,7
Castilla y León	1.341	6,9	29,8	18,9	10,9	17,5	8,1	4,9	3,1
Castilla-La Mancha	1.507	10,7	30,4	15,3	11,4	17,6	8,2	4,0	2,3
Cataluña	4.641	8,3	32,3	10,4	11,6	22,2	7,5	4,5	3,1
Comunitat Valenciana	2.567	4,5	24,7	13,3	11,9	25,4	10,0	6,1	4,1
Extremadura	669	7,2	25,3	19,7	13,0	18,7	8,8	4,8	2,5
Galicia	1.732	14,7	18,0	19,2	13,9	19,8	8,8	3,4	2,1
Madrid (Comunidad de)	3.303	8,5	29,6	14,0	6,2	17,3	10,2	7,6	6,7
Murcia (Región de)	788	5,5	20,3	15,4	13,6	22,6	9,9	7,5	5,3
Navarra (Comunidad Foral de)	344	9,6	28,2	12,2	12,5	18,6	7,6	6,7	4,7
País Vasco	1.116	15,1	21,3	12,8	10,8	17,9	10,5	7,0	4,6
Rioja (La)	153	7,8	24,8	9,8	12,4	21,6	14,4	3,9	5,2
Ceuta	32	0,0	12,5	3,1	6,3	21,9	25,0	21,9	9,4
Melilla	33	3,0	21,2	9,1	3,0	9,1	3,0	33,3	18,2
<b>CENTROS PÚBLICOS</b>	<b>18.598</b>	<b>7,9</b>	<b>22,0</b>	<b>16,7</b>	<b>13,1</b>	<b>23,1</b>	<b>9,9</b>	<b>4,9</b>	<b>2,4</b>
Andalucía	3.661	4,7	19,3	16,3	15,3	22,3	12,2	6,5	3,4
Aragón	606	20,3	24,1	16,2	8,7	15,3	10,2	3,5	1,7
Asturias (Principado de)	402	7,7	32,1	17,2	12,4	19,7	6,2	3,5	1,2
Balears (Illes)	378	3,7	24,9	11,4	16,4	25,9	10,8	5,0	1,9
Canarias	899	12,7	15,6	16,7	12,2	23,8	10,1	6,0	2,9
Cantabria	209	13,4	12,0	14,8	14,4	27,8	13,4	2,9	1,4
Castilla y León	1.026	5,8	31,8	21,9	11,1	18,1	6,3	3,0	1,9
Castilla-La Mancha	1.185	8,8	27,0	18,0	12,9	18,5	8,6	4,1	2,2
Cataluña	3.259	8,7	29,2	12,2	12,7	25,8	7,2	2,7	1,4
Comunitat Valenciana	1.664	3,4	17,0	15,0	15,1	29,7	10,9	5,9	2,9
Extremadura	559	6,3	24,7	22,4	14,1	19,0	7,7	4,3	1,6
Galicia	1.385	15,5	18,8	21,4	12,5	20,1	7,8	2,8	1,0
Madrid (Comunidad de)	1.633	2,9	13,8	21,0	8,6	27,6	14,3	8,3	3,4
Murcia (Región de)	586	4,4	16,4	18,9	17,1	22,9	9,6	6,8	3,9
Navarra (Comunidad Foral de)	263	11,0	28,9	12,9	11,0	21,3	8,4	4,2	2,3
País Vasco	743	18,8	21,5	15,1	12,8	17,8	9,3	3,8	0,9
Rioja (La)	94	3,2	14,9	13,8	14,9	30,9	14,9	2,1	5,3
Ceuta	23	0,0	4,3	4,3	8,7	21,7	30,4	17,4	13,0
Melilla	23	0,0	4,3	13,0	4,3	13,0	4,3	39,1	21,7
<b>CENTROS PRIVADOS</b>	<b>8.447</b>	<b>10,1</b>	<b>39,9</b>	<b>7,7</b>	<b>7,1</b>	<b>12,8</b>	<b>8,2</b>	<b>7,2</b>	<b>7,0</b>
Andalucía	1.858	8,7	53,6	8,2	5,3	9,6	5,9	4,8	3,9
Aragón	261	18,0	40,6	6,1	6,1	7,7	10,0	5,4	6,1
Asturias (Principado de)	104	10,6	17,3	13,5	13,5	17,3	9,6	8,7	9,6
Balears (Illes)	177	7,3	27,1	7,9	12,4	26,0	4,5	7,9	6,8
Canarias	182	8,8	20,3	7,7	11,0	19,2	14,8	5,5	12,6
Cantabria	82	14,6	13,4	12,2	18,3	15,9	13,4	6,1	6,1
Castilla y León	315	10,5	23,2	8,9	10,2	15,6	14,0	11,1	6,7
Castilla-La Mancha	322	18,0	42,9	5,6	5,9	14,3	6,8	4,0	2,5
Cataluña	1.382	7,4	39,7	6,2	8,8	13,7	8,2	8,9	7,1
Comunitat Valenciana	903	6,4	39,0	10,2	6,1	17,3	8,4	6,5	6,1
Extremadura	110	11,8	28,2	6,4	7,3	17,3	14,5	7,3	7,3
Galicia	347	11,3	14,7	10,3	19,9	18,8	12,7	5,8	6,5
Madrid (Comunidad de)	1.670	14,0	45,0	7,1	3,9	7,2	6,2	6,9	9,8
Murcia (Región de)	202	8,4	31,7	5,0	3,5	21,8	10,9	9,4	9,4
Navarra (Comunidad Foral de)	81	4,9	25,9	9,9	17,3	9,9	4,9	14,8	12,3
País Vasco	373	7,6	20,8	8,4	6,8	18,1	13,0	13,5	11,9
Rioja (La)	59	15,3	40,7	3,4	8,5	6,8	13,6	6,8	5,1
Ceuta	9	0,0	33,3	0,0	0,0	22,2	11,1	33,3	0,0
Melilla	10	10,0	60,0	0,0	0,0	0,0	0,0	20,0	10,0

NOTA: Se excluye la información de Centros Específicos de E. a Distancia y el alumnado de Educación a Distancia (en centros de "ESO, Bach y/o FP" y en centros Específicos de E. a Distancia)

## B1.8. Distribución porcentual de los centros según número de unidades/grupos, por tipo de centro. Enseñanzas de Régimen General no universitarias

(continúa)

	Total centros	Distribución porcentual										
		1	2-3	4-5	6-11	12-17	18-23	24-29	30-35	36-41	42-47	48 y más
<b>CENTROS DE E. INFANTIL</b>												
<b>TOTAL</b>	<b>7.980</b>	<b>8,8</b>	<b>40,5</b>	<b>24,0</b>	<b>25,0</b>	<b>1,4</b>	<b>0,2</b>	<b>0,0</b>	<b>0,0</b>	<b>0,0</b>	<b>0,0</b>	<b>0,0</b>
Andalucía	1.908	4,2	49,5	20,5	24,5	1,0	0,2	0,0	0,0	0,0	0,0	0,0
Aragón	328	25,6	40,2	18,3	15,5	0,3	0,0	0,0	0,0	0,0	0,0	0,0
Asturias (Principado de)	84	4,8	40,5	22,6	27,4	4,8	0,0	0,0	0,0	0,0	0,0	0,0
Balears (Illes)	154	2,6	37,0	26,0	33,8	0,6	0,0	0,0	0,0	0,0	0,0	0,0
Canarias	87	11,5	34,5	31,0	21,8	1,1	0,0	0,0	0,0	0,0	0,0	0,0
Cantabria	35	34,3	31,4	20,0	11,4	2,9	0,0	0,0	0,0	0,0	0,0	0,0
Castilla y León	172	4,7	43,6	23,8	27,3	0,6	0,0	0,0	0,0	0,0	0,0	0,0
Castilla-La Mancha	470	9,6	45,3	24,7	20,4	0,0	0,0	0,0	0,0	0,0	0,0	0,0
Cataluña	1.548	12,3	31,2	29,0	27,1	0,3	0,0	0,1	0,0	0,0	0,0	0,0
Comunitat Valenciana	667	1,3	36,7	34,2	26,4	1,2	0,1	0,0	0,0	0,0	0,0	0,0
Extremadura	24	16,7	58,3	12,5	12,5	0,0	0,0	0,0	0,0	0,0	0,0	0,0
Galicia	446	62,9	19,4	2,9	11,8	2,9	0,0	0,0	0,0	0,0	0,0	0,0
Madrid (Comunidad de)	1.483	3,3	42,1	22,2	28,0	3,9	0,3	0,1	0,0	0,0	0,0	0,0
Murcia (Región de)	146	5,5	38,4	22,6	32,2	0,0	0,7	0,0	0,7	0,0	0,0	0,0
Navarra (Comunidad Foral de)	45	8,9	35,6	22,2	31,1	2,2	0,0	0,0	0,0	0,0	0,0	0,0
País Vasco	333	17,1	39,3	22,2	19,8	1,2	0,3	0,0	0,0	0,0	0,0	0,0
Rioja (La)	38	0,0	55,3	34,2	10,5	0,0	0,0	0,0	0,0	0,0	0,0	0,0
Ceuta	3	0,0	66,7	33,3	0,0	0,0	0,0	0,0	0,0	0,0	0,0	0,0
Melilla	9	11,1	22,2	22,2	44,4	0,0	0,0	0,0	0,0	0,0	0,0	0,0
<b>CENTROS DE E. PRIMARIA</b>												
<b>TOTAL</b>	<b>10.293</b>	<b>1,8</b>	<b>6,1</b>	<b>5,6</b>	<b>34,0</b>	<b>15,0</b>	<b>28,4</b>	<b>7,0</b>	<b>1,5</b>	<b>0,5</b>	<b>0,1</b>	<b>0,0</b>
Andalucía	1.803	0,9	2,9	2,7	30,4	16,0	33,0	10,7	2,9	0,7	0,0	0,0
Aragón	280	2,1	7,5	4,3	31,1	16,1	24,3	11,8	2,9	0,0	0,0	0,0
Asturias (Principado de)	228	4,8	8,8	11,0	36,0	15,8	18,9	3,9	0,9	0,0	0,0	0,0
Balears (Illes)	221	0,0	4,5	5,4	36,2	16,3	32,1	4,5	0,0	0,5	0,0	0,5
Canarias	608	11,3	15,8	4,6	28,5	16,6	17,1	4,6	1,2	0,2	0,2	0,0
Cantabria	142	5,6	3,5	9,2	36,6	17,6	19,7	4,9	2,1	0,7	0,0	0,0
Castilla y León	607	2,5	7,2	10,7	42,5	11,9	19,1	5,6	0,3	0,0	0,0	0,2
Castilla-La Mancha	668	0,3	4,9	6,0	39,8	16,5	25,6	5,8	1,0	0,0	0,0	0,0
Cataluña	1.803	0,2	10,1	6,9	33,2	14,9	31,8	2,8	0,1	0,0	0,0	0,0
Comunitat Valenciana	1.036	0,3	2,6	2,2	36,7	11,7	37,6	7,6	0,9	0,3	0,1	0,0
Extremadura	409	1,0	8,6	11,7	43,5	14,9	16,6	3,2	0,5	0,0	0,0	0,0
Galicia	658	5,0	8,1	10,0	45,7	12,0	14,6	4,0	0,2	0,2	0,3	0,0
Madrid (Comunidad de)	841	0,0	0,2	0,8	22,1	16,1	43,3	13,1	2,9	1,4	0,0	0,1
Murcia (Región de)	390	1,3	4,6	3,6	41,8	15,9	25,1	5,9	1,5	0,3	0,0	0,0
Navarra (Comunidad Foral de)	178	6,2	10,1	10,7	25,3	16,9	18,5	7,9	2,8	1,7	0,0	0,0
País Vasco	334	0,0	4,2	8,1	23,7	18,9	23,4	10,2	6,0	4,2	0,9	0,6
Rioja (La)	57	0,0	0,0	1,8	36,8	17,5	35,1	7,0	1,8	0,0	0,0	0,0
Ceuta	16	0,0	0,0	6,3	12,5	0,0	62,5	12,5	6,3	0,0	0,0	0,0
Melilla	14	0,0	0,0	0,0	14,3	0,0	14,3	50,0	0,0	14,3	7,1	0,0
<b>CENTROS DE E. PRIMARIA Y ESO</b>												
<b>TOTAL</b>	<b>2.209</b>	<b>0,0</b>	<b>0,3</b>	<b>1,4</b>	<b>15,8</b>	<b>44,4</b>	<b>9,2</b>	<b>21,1</b>	<b>4,0</b>	<b>2,4</b>	<b>0,5</b>	<b>1,0</b>
Andalucía	564	0,0	0,7	1,8	34,6	38,0	7,7	14,1	1,2	1,6	0,2	0,2
Aragón	69	0,0	0,0	2,9	14,5	44,9	7,2	23,2	1,4	4,3	0,0	1,4
Asturias (Principado de)	51	0,0	2,0	2,0	25,5	51,0	0,0	13,7	3,9	2,0	0,0	0,0
Balears (Illes)	67	0,0	0,0	1,5	1,5	64,2	11,9	11,9	3,0	3,0	0,0	3,0
Canarias	95	0,0	0,0	1,1	11,6	43,2	12,6	15,8	6,3	6,3	0,0	3,2
Cantabria	27	0,0	0,0	0,0	11,1	48,1	14,8	22,2	0,0	3,7	0,0	0,0
Castilla y León	160	0,0	0,6	6,9	33,1	33,8	6,9	14,4	2,5	0,6	1,3	0,0
Castilla-La Mancha	79	0,0	0,0	0,0	8,9	60,8	2,5	26,6	1,3	0,0	0,0	0,0
Cataluña	282	0,0	0,0	0,4	2,1	53,9	6,4	30,4	4,3	2,1	0,0	0,4
Comunitat Valenciana	209	0,0	0,0	0,0	6,7	59,8	7,2	22,5	1,9	1,0	0,5	0,5
Extremadura	39	0,0	0,0	0,0	10,3	51,3	10,3	28,2	0,0	0,0	0,0	0,0
Galicia	172	0,0	0,0	0,0	9,3	50,0	12,2	25,0	1,7	1,7	0,0	0,0
Madrid (Comunidad de)	169	0,0	0,0	0,6	3,0	34,9	11,2	30,2	8,9	5,3	1,2	4,7
Murcia (Región de)	78	0,0	0,0	1,3	1,3	46,2	17,9	24,4	3,8	2,6	1,3	1,3
Navarra (Comunidad Foral de)	22	0,0	0,0	4,5	27,3	18,2	13,6	22,7	4,5	9,1	0,0	0,0
País Vasco	103	0,0	0,0	0,0	1,9	19,4	21,4	21,4	26,2	3,9	3,9	1,9
Rioja (La)	17	0,0	0,0	0,0	17,6	35,3	11,8	11,8	5,9	11,8	0,0	5,9
Ceuta	5	0,0	0,0	0,0	0,0	40,0	0,0	60,0	0,0	0,0	0,0	0,0
Melilla	1	0,0	0,0	0,0	0,0	0,0	0,0	100,0	0,0	0,0	0,0	0,0

NOTA: Se excluye la información de Centros Específicos de E. a Distancia



### B1.9. Centros docentes por tipo de centro y tamaño de municipio. Enseñanzas de Régimen General no universitarias

	Total centros	Centros E. Infantil	Centros E. Primaria	Centros E. Primaria y ESO	Centros ESO y/o Bachilleratos y/o FP	Centros E. Primaria, ESO y Bach./FP	Centros Específicos E. Especial
<b>NÚMERO DE CENTROS POR TAMAÑO DE MUNICIPIO</b>							
<b>TODOS LOS CENTROS</b>	<b>27.045</b>	<b>7.980</b>	<b>10.293</b>	<b>2.209</b>	<b>4.682</b>	<b>1.399</b>	<b>482</b>
Hasta 1.000 habitantes	1.931	382	1.281	172	72	12	12
De 1.001 a 2.000 habitantes	1.499	395	791	158	143	6	6
De 2.001 a 5.000 habitantes	2.548	730	1.098	166	507	34	13
De 5.001 a 10.000 habitantes	2.493	692	1.003	149	578	47	24
De 10.001 a 25.000 habitantes	3.863	1.082	1.519	325	744	144	49
De 25.001 a 100.000 habitantes	5.568	1.551	2.047	478	1.038	314	140
De 100.001 a 500.000 habitantes	5.180	1.380	1.706	467	1.031	464	132
Más de 500.000 habitantes	3.687	1.492	848	294	569	378	106
No distribuido	276	276	0	0	0	0	0
<b>CENTROS PÚBLICOS</b>	<b>18.598</b>	<b>4.040</b>	<b>9.816</b>	<b>587</b>	<b>3.960</b>	<b>4</b>	<b>191</b>
Hasta 1.000 habitantes	1.876	375	1.274	161	61	1	4
De 1.001 a 2.000 habitantes	1.446	376	783	151	134	0	2
De 2.001 a 5.000 habitantes	2.306	634	1.067	124	480	0	1
De 5.001 a 10.000 habitantes	2.032	501	960	22	541	0	8
De 10.001 a 25.000 habitantes	2.752	535	1.457	49	689	1	21
De 25.001 a 100.000 habitantes	3.586	614	1.946	37	915	0	74
De 100.001 a 500.000 habitantes	2.938	477	1.593	31	784	0	53
Más de 500.000 habitantes	1.441	307	736	12	356	2	28
No distribuido	221	221	0	0	0	0	0
<b>CENTROS PRIVADOS</b>	<b>8.447</b>	<b>3.940</b>	<b>477</b>	<b>1.622</b>	<b>722</b>	<b>1.395</b>	<b>291</b>
Hasta 1.000 habitantes	55	7	7	11	11	11	8
De 1.001 a 2.000 habitantes	53	19	8	7	9	6	4
De 2.001 a 5.000 habitantes	242	96	31	42	27	34	12
De 5.001 a 10.000 habitantes	461	191	43	127	37	47	16
De 10.001 a 25.000 habitantes	1.111	547	62	276	55	143	28
De 25.001 a 100.000 habitantes	1.982	937	101	441	123	314	66
De 100.001 a 500.000 habitantes	2.242	903	113	436	247	464	79
Más de 500.000 habitantes	2.246	1.185	112	282	213	376	78
No distribuido	55	55	0	0	0	0	0
<b>DISTRIBUCIÓN PORCENTUAL DE LOS CENTROS POR TAMAÑO DE MUNICIPIO</b>							
<b>TODOS LOS CENTROS</b>	<b>100,0</b>	<b>100,0</b>	<b>100,0</b>	<b>100,0</b>	<b>100,0</b>	<b>100,0</b>	<b>100,0</b>
Hasta 1.000 habitantes	7,2	5,0	12,4	7,8	1,5	0,9	2,5
De 1.001 a 2.000 habitantes	5,6	5,1	7,7	7,2	3,1	0,4	1,2
De 2.001 a 5.000 habitantes	9,5	9,5	10,7	7,5	10,8	2,4	2,7
De 5.001 a 10.000 habitantes	9,3	9,0	9,7	6,7	12,3	3,4	5,0
De 10.001 a 25.000 habitantes	14,4	14,0	14,8	14,7	15,9	10,3	10,2
De 25.001 a 100.000 habitantes	20,8	20,1	19,9	21,6	22,2	22,4	29,0
De 100.001 a 500.000 habitantes	19,4	17,9	16,6	21,1	22,0	33,2	27,4
Más de 500.000 habitantes	13,8	19,4	8,2	13,3	12,2	27,0	22,0
<b>CENTROS PÚBLICOS</b>	<b>100,0</b>	<b>100,0</b>	<b>100,0</b>	<b>100,0</b>	<b>100,0</b>	<b>100,0</b>	<b>100,0</b>
Hasta 1.000 habitantes	10,2	9,8	13,0	27,4	1,5	25,0	2,1
De 1.001 a 2.000 habitantes	7,9	9,8	8,0	25,7	3,4	0,0	1,0
De 2.001 a 5.000 habitantes	12,5	16,6	10,9	21,1	12,1	0,0	0,5
De 5.001 a 10.000 habitantes	11,1	13,1	9,8	3,7	13,7	0,0	4,2
De 10.001 a 25.000 habitantes	15,0	14,0	14,8	8,3	17,4	25,0	11,0
De 25.001 a 100.000 habitantes	19,5	16,1	19,8	6,3	23,1	0,0	38,7
De 100.001 a 500.000 habitantes	16,0	12,5	16,2	5,3	19,8	0,0	27,7
Más de 500.000 habitantes	7,8	8,0	7,5	2,0	9,0	50,0	14,7
<b>CENTROS PRIVADOS</b>	<b>100,0</b>	<b>100,0</b>	<b>100,0</b>	<b>100,0</b>	<b>100,0</b>	<b>100,0</b>	<b>100,0</b>
Hasta 1.000 habitantes	0,7	0,2	1,5	0,7	1,5	0,8	2,7
De 1.001 a 2.000 habitantes	0,6	0,5	1,7	0,4	1,2	0,4	1,4
De 2.001 a 5.000 habitantes	2,9	2,5	6,5	2,6	3,7	2,4	4,1
De 5.001 a 10.000 habitantes	5,5	4,9	9,0	7,8	5,1	3,4	5,5
De 10.001 a 25.000 habitantes	13,2	14,1	13,0	17,0	7,6	10,3	9,6
De 25.001 a 100.000 habitantes	23,6	24,1	21,2	27,2	17,0	22,5	22,7
De 100.001 a 500.000 habitantes	26,7	23,2	23,7	26,9	34,2	33,3	27,1
Más de 500.000 habitantes	26,8	30,5	23,5	17,4	29,5	27,0	26,8

NOTA: Se excluye la información de Centros Específicos de E. a Distancia

**B1.10. Distribución porcentual de los centros por tamaño de municipio y titularidad. Enseñanzas de Régimen General no universitarias**

	Centros de E. Infantil y E. Primaria (1)					Resto de centros docentes (2)				
	Hasta 2.000 hab.	De 2.001 a 10.000 hab.	De 10.001 a 25.000 hab.	De 25.001 a 100.000 hab.	Más de 100.000 hab.	Hasta 2.000 hab.	De 2.001 a 10.000 hab.	De 10.001 a 25.000 hab.	De 25.001 a 100.000 hab.	Más de 100.000 hab.
<b>TODOS LOS CENTROS</b>										
<b>TOTAL</b>	<b>15,7</b>	<b>19,0</b>	<b>14,5</b>	<b>20,2</b>	<b>30,6</b>	<b>3,8</b>	<b>18,3</b>	<b>14,3</b>	<b>22,7</b>	<b>40,8</b>
Andalucía	6,9	19,3	19,5	21,5	32,7	1,0	20,5	17,5	20,6	40,4
Aragón	34,3	16,0	11,2	5,3	33,2	7,4	21,1	12,6	9,5	49,5
Asturias (Principado de)	34,7	22,0	4,4	12,9	25,9	11,9	23,1	4,9	18,2	42,0
Balears (Illes)	3,6	19,5	19,2	29,0	28,7	0,0	10,6	15,9	31,0	42,5
Canarias	1,9	18,4	23,3	22,8	33,7	0,3	9,6	18,6	24,1	47,4
Cantabria	16,2	29,9	13,2	17,2	23,5	2,3	21,8	19,5	17,2	39,1
Castilla y León	34,2	21,7	7,5	16,0	20,7	8,0	24,6	6,2	22,1	39,1
Castilla-La Mancha	21,8	30,4	14,7	26,0	7,1	7,2	30,3	15,9	38,3	8,3
Cataluña	16,5	18,3	13,5	21,1	30,5	1,8	15,1	14,4	24,4	44,3
Comunitat Valenciana	9,6	15,9	17,5	28,7	28,3	1,8	14,2	18,6	31,6	33,7
Extremadura	39,0	25,4	7,4	18,9	9,3	8,1	38,6	10,2	26,9	16,2
Galicia	49,8	25,0	6,3	8,5	10,4	18,2	27,9	9,9	16,7	27,4
Madrid (Comunidad de)	2,6	8,5	8,2	18,3	62,5	0,1	4,6	5,7	18,4	71,2
Murcia (Región de)	16,0	21,5	27,9	22,3	12,4	2,9	19,5	28,7	30,5	18,4
Navarra (Comunidad Foral de)	32,2	38,0	12,7	3,3	13,9	7,1	31,3	17,2	5,1	39,4
País Vasco	20,0	20,3	14,9	16,0	28,8	2,0	19,4	21,4	19,1	38,2
Rioja (La)	13,4	23,2	9,8	0,0	53,6	4,9	29,3	22,0	0,0	43,9
Ceuta	0,0	0,0	0,0	100,0	0,0	0,0	0,0	0,0	100,0	0,0
Melilla	0,0	0,0	0,0	100,0	0,0	0,0	0,0	0,0	100,0	0,0
<b>CENTROS PÚBLICOS</b>										
<b>TOTAL</b>	<b>21,9</b>	<b>23,3</b>	<b>14,4</b>	<b>18,3</b>	<b>22,2</b>	<b>4,9</b>	<b>24,8</b>	<b>17,1</b>	<b>23,8</b>	<b>29,4</b>
Andalucía	10,4	26,0	21,0	20,1	22,6	1,4	26,8	20,5	21,5	29,8
Aragón	46,8	19,6	11,0	3,3	19,2	11,1	27,4	17,1	11,1	33,3
Asturias (Principado de)	38,9	21,6	4,4	11,0	24,1	10,8	32,5	8,4	16,9	31,3
Balears (Illes)	5,0	24,2	20,5	30,5	19,9	0,0	15,8	23,7	31,6	28,9
Canarias	2,2	21,2	24,8	23,6	28,1	0,4	11,9	20,8	26,5	40,3
Cantabria	19,7	34,4	13,4	17,2	15,3	3,8	25,0	25,0	23,1	23,1
Castilla y León	40,8	22,6	6,8	14,0	15,8	11,1	33,7	8,3	22,6	24,2
Castilla-La Mancha	27,7	33,9	12,4	21,0	5,0	7,9	36,1	16,3	31,3	8,4
Cataluña	22,6	22,1	13,6	18,9	22,8	2,6	21,7	18,1	25,7	31,8
Comunitat Valenciana	14,2	20,2	17,1	27,9	20,6	2,0	19,3	19,3	34,7	24,8
Extremadura	44,1	26,1	6,1	15,6	8,0	10,1	47,0	9,4	23,5	10,1
Galicia	56,5	25,1	4,8	5,6	8,1	20,8	34,5	11,4	16,3	16,9
Madrid (Comunidad de)	5,0	12,4	8,2	18,1	56,3	0,0	7,0	7,3	19,9	65,8
Murcia (Región de)	19,7	23,6	27,7	20,6	8,4	2,4	23,4	33,9	28,2	12,1
Navarra (Comunidad Foral de)	37,3	37,8	8,5	3,0	13,4	9,7	37,1	17,7	6,5	29,0
País Vasco	25,9	22,4	12,8	13,9	25,0	3,0	21,6	24,6	22,8	28,1
Rioja (La)	22,4	31,3	10,4	0,0	35,8	3,7	40,7	22,2	0,0	33,3
Ceuta	0,0	0,0	0,0	100,0	0,0	0,0	0,0	0,0	100,0	0,0
Melilla	0,0	0,0	0,0	100,0	0,0	0,0	0,0	0,0	100,0	0,0
<b>CENTROS PRIVADOS</b>										
<b>TOTAL</b>	<b>1,0</b>	<b>8,9</b>	<b>14,8</b>	<b>24,7</b>	<b>50,7</b>	<b>2,0</b>	<b>7,2</b>	<b>9,4</b>	<b>20,9</b>	<b>60,5</b>
Andalucía	0,5	7,2	16,8	24,3	51,3	0,0	3,8	9,7	18,2	68,3
Aragón	1,6	6,4	11,7	10,6	69,7	1,4	11,0	5,5	6,8	75,3
Asturias (Principado de)	4,5	25,0	4,5	27,3	38,6	13,3	10,0	0,0	20,0	56,7
Balears (Illes)	0,7	9,3	16,4	25,7	47,9	0,0	0,0	0,0	29,7	70,3
Canarias	0,0	1,7	14,5	17,9	65,8	0,0	1,5	10,8	15,4	72,3
Cantabria	4,3	14,9	12,8	17,0	51,1	0,0	17,1	11,4	8,6	62,9
Castilla y León	3,0	17,6	10,3	25,5	43,6	2,7	9,3	2,7	21,3	64,0
Castilla-La Mancha	0,0	17,4	23,2	44,8	14,7	4,8	9,5	14,3	63,5	7,9
Cataluña	0,2	8,0	13,3	27,2	51,4	0,5	5,0	8,7	22,4	63,3
Comunitat Valenciana	0,6	7,7	18,3	30,4	43,1	1,6	6,0	17,5	26,7	48,2
Extremadura	4,8	21,0	16,1	40,3	17,7	2,1	12,5	12,5	37,5	35,4
Galicia	9,8	24,5	15,4	25,9	24,5	12,8	14,1	6,7	17,4	49,0
Madrid (Comunidad de)	0,0	4,4	8,2	18,5	68,9	0,2	2,6	4,4	17,2	75,5
Murcia (Región de)	4,6	15,1	28,3	27,6	24,3	4,0	10,0	16,0	36,0	34,0
Navarra (Comunidad Foral de)	9,1	38,6	31,8	4,5	15,9	2,7	21,6	16,2	2,7	56,8
País Vasco	2,6	13,9	21,1	22,2	40,2	1,1	17,3	18,4	15,6	47,5
Rioja (La)	0,0	11,1	8,9	0,0	80,0	7,1	7,1	21,4	0,0	64,3
Ceuta	0,0	0,0	0,0	100,0	0,0	0,0	0,0	0,0	100,0	0,0
Melilla	0,0	0,0	0,0	100,0	0,0	0,0	0,0	0,0	100,0	0,0

NOTA: Se excluye la información de Centros Específicos de E. a Distancia

(1) Se consideran los centros de "E. Infantil", "centros de E. Primaria" y los centros de "E. Primaria y ESO"

(2) Se consideran los centros de "ESO y/o Bachillerato y/o FP", los de "E. Primaria, ESO y Bachillerato/FP" y los "centros Específicos de E. Especial".

**B1.11. Número medio de alumnos y de unidades/grupos por centro, según tipo de centro y tamaño de municipio.  
Enseñanzas de Régimen General no universitarias**

Total de centros	Centros E. Infantil	Centros E. Primaria	Centros E. Primaria y ESO	Centros ESO y/o Bachilleratos y/o FP	Centros E. Primaria, ESO y Bach./FP	Centros Específicos E. Especial
<b>NÚMERO MEDIO DE ALUMNOS POR CENTRO</b>						
<b>TODOS LOS CENTROS</b>						
<b>TOTAL</b>	<b>291</b>	<b>58</b>	<b>282</b>	<b>400</b>	<b>483</b>	<b>58</b>
Hasta 1.000 habitantes	63	14	59	130	153	42
De 1.001 a 2.000 habitantes	108	23	124	169	177	35
De 2.001 a 5.000 habitantes	196	41	238	277	273	29
De 5.001 a 10.000 habitantes	274	62	322	349	405	49
De 10.001 a 25.000 habitantes	316	65	342	397	525	36
De 25.001 a 100.000 habitantes	358	68	361	487	600	63
De 100.001 a 500.000 habitantes	365	65	344	480	537	61
Más de 500.000 habitantes	332	63	346	514	501	66
<b>CENTROS PÚBLICOS</b>						
<b>TOTAL</b>	<b>287</b>	<b>64</b>	<b>284</b>	<b>201</b>	<b>534</b>	<b>71</b>
Hasta 1.000 habitantes	59	13	59	122	165	74
De 1.001 a 2.000 habitantes	107	22	125	162	182	37
De 2.001 a 5.000 habitantes	194	41	240	252	278	8
De 5.001 a 10.000 habitantes	287	68	327	347	418	81
De 10.001 a 25.000 habitantes	343	86	347	217	552	38
De 25.001 a 100.000 habitantes	387	88	367	298	660	71
De 100.001 a 500.000 habitantes	380	89	351	244	641	78
Más de 500.000 habitantes	372	95	361	497	651	86
<b>CENTROS PRIVADOS</b>						
<b>TOTAL</b>	<b>300</b>	<b>52</b>	<b>231</b>	<b>472</b>	<b>205</b>	<b>49</b>
Hasta 1.000 habitantes	181	45	76	249	81	25
De 1.001 a 2.000 habitantes	145	37	78	320	114	34
De 2.001 a 5.000 habitantes	217	40	151	348	174	30
De 5.001 a 10.000 habitantes	219	43	210	349	223	33
De 10.001 a 25.000 habitantes	251	45	243	429	180	34
De 25.001 a 100.000 habitantes	304	55	251	503	150	54
De 100.001 a 500.000 habitantes	346	52	240	497	209	49
Más de 500.000 habitantes	306	55	247	515	250	58
<b>NÚMERO MEDIO DE UNIDADES/GRUPOS POR CENTRO (1)</b>						
<b>TODOS LOS CENTROS</b>						
<b>TOTAL</b>	<b>13,5</b>	<b>4,2</b>	<b>13,6</b>	<b>18,0</b>	<b>20,2</b>	<b>9,7</b>
Hasta 1.000 habitantes	5,2	1,4	5,3	10,3	8,7	6,8
De 1.001 a 2.000 habitantes	7,6	2,0	9,0	11,9	9,7	7,7
De 2.001 a 5.000 habitantes	10,6	3,3	13,0	15,2	13,3	5,2
De 5.001 a 10.000 habitantes	13,4	4,5	15,6	16,3	18,4	9,0
De 10.001 a 25.000 habitantes	14,6	4,8	15,7	17,6	22,2	6,7
De 25.001 a 100.000 habitantes	15,7	4,8	16,0	20,1	24,7	10,5
De 100.001 a 500.000 habitantes	15,9	4,6	15,6	20,4	21,7	10,5
Más de 500.000 habitantes	14,4	4,5	15,4	21,3	19,1	10,0
<b>CENTROS PÚBLICOS</b>						
<b>TOTAL</b>	<b>13,6</b>	<b>4,6</b>	<b>13,7</b>	<b>12,8</b>	<b>22,3</b>	<b>12,7</b>
Hasta 1.000 habitantes	5,1	1,3	5,3	10,2	9,4	11,0
De 1.001 a 2.000 habitantes	7,6	2,0	9,1	11,8	10,0	8,5
De 2.001 a 5.000 habitantes	10,6	3,3	13,1	14,7	13,5	3,0
De 5.001 a 10.000 habitantes	13,9	5,0	15,8	17,4	18,8	15,3
De 10.001 a 25.000 habitantes	15,7	6,0	15,9	12,4	23,3	7,7
De 25.001 a 100.000 habitantes	17,2	6,0	16,3	15,7	27,1	12,3
De 100.001 a 500.000 habitantes	16,9	6,2	15,9	14,2	25,6	14,4
Más de 500.000 habitantes	16,1	6,6	16,0	21,9	24,3	14,3
<b>CENTROS PRIVADOS</b>						
<b>TOTAL</b>	<b>13,4</b>	<b>3,8</b>	<b>10,9</b>	<b>19,9</b>	<b>9,0</b>	<b>7,7</b>
Hasta 1.000 habitantes	10,1	3,6	5,3	12,4	5,2	4,6
De 1.001 a 2.000 habitantes	7,9	2,8	5,9	14,3	6,3	7,3
De 2.001 a 5.000 habitantes	11,0	3,1	8,9	16,8	8,6	5,4
De 5.001 a 10.000 habitantes	11,0	3,5	10,6	16,1	11,8	5,8
De 10.001 a 25.000 habitantes	12,0	3,6	11,7	18,5	8,5	5,9
De 25.001 a 100.000 habitantes	13,5	4,0	11,3	20,5	6,9	8,5
De 100.001 a 500.000 habitantes	15,1	3,8	11,2	20,9	9,2	7,9
Más de 500.000 habitantes	13,4	4,0	11,3	21,3	10,2	8,5

NOTA: Se excluye la información de Centros Específicos de E. a Distancia y el alumnado de Educación a Distancia (en centros de "ESO, Bach y/o FP" y en centros Específicos de E. a Distancia)

(1) No se dispone de información completa de unidades en centros extranjeros.



**B1.12. Número medio de profesores y de alumnos por unidad/grupo, según tipo de centro y tamaño de municipio.  
Enseñanzas de Régimen General no universitarias**

	Total de centros	Centros E. Infantil	Centros E. Primaria	Centros E. Primaria y ESO	Centros ESO y/o Bachilleratos	Centros E. Primaria, ESO y Bach./FP	Centros específicos E. Especial
<b>NÚMERO MEDIO DE PROFESORES POR UNIDAD/GRUPO (1) (2)</b>							
<b>TODOS LOS CENTROS</b>							
<b>TOTAL</b>	<b>1,88</b>	<b>1,53</b>	<b>1,66</b>	<b>1,74</b>	<b>2,49</b>	<b>1,68</b>	<b>1,61</b>
Hasta 1.000 habitantes	1,87	1,55	1,79	1,99	2,70	1,82	1,70
De 1.001 a 2.000 habitantes	1,83	1,54	1,71	1,77	2,79	1,51	1,39
De 2.001 a 5.000 habitantes	1,89	1,49	1,65	1,78	2,63	1,67	1,69
De 5.001 a 10.000 habitantes	1,91	1,52	1,62	1,76	2,52	1,68	1,51
De 10.001 a 25.000 habitantes	1,88	1,51	1,63	1,73	2,50	1,61	1,70
De 25.001 a 100.000 habitantes	1,88	1,53	1,65	1,72	2,45	1,64	1,61
De 100.001 a 500.000 habitantes	1,87	1,53	1,67	1,71	2,45	1,68	1,54
Más de 500.000 habitantes	1,84	1,56	1,66	1,74	2,46	1,73	1,69
<b>CENTROS PÚBLICOS</b>							
<b>TOTAL</b>	<b>1,97</b>	<b>1,62</b>	<b>1,66</b>	<b>1,83</b>	<b>2,52</b>	<b>3,42</b>	<b>1,72</b>
Hasta 1.000 habitantes	1,88	1,55	1,79	2,01	2,77	2,06	1,86
De 1.001 a 2.000 habitantes	1,84	1,54	1,71	1,76	2,81	-	1,71
De 2.001 a 5.000 habitantes	1,92	1,50	1,65	1,79	2,66	-	2,67
De 5.001 a 10.000 habitantes	1,95	1,55	1,62	1,75	2,55	-	1,81
De 10.001 a 25.000 habitantes	1,96	1,60	1,63	1,76	2,51	5,11	1,90
De 25.001 a 100.000 habitantes	1,98	1,65	1,66	1,82	2,46	-	1,70
De 100.001 a 500.000 habitantes	2,02	1,70	1,67	1,90	2,51	-	1,64
Más de 500.000 habitantes	2,01	1,75	1,66	1,70	2,55	4,22	1,76
<b>CENTROS PRIVADOS</b>							
<b>TOTAL</b>	<b>1,67</b>	<b>1,42</b>	<b>1,57</b>	<b>1,72</b>	<b>2,05</b>	<b>1,68</b>	<b>1,50</b>
Hasta 1.000 habitantes	1,75	1,48	1,57	1,75	2,07	1,77	1,51
De 1.001 a 2.000 habitantes	1,67	1,48	1,43	1,91	2,23	1,51	1,21
De 2.001 a 5.000 habitantes	1,67	1,39	1,53	1,77	1,94	1,67	1,65
De 5.001 a 10.000 habitantes	1,67	1,38	1,52	1,77	1,90	1,68	1,12
De 10.001 a 25.000 habitantes	1,63	1,36	1,55	1,73	2,18	1,60	1,52
De 25.001 a 100.000 habitantes	1,65	1,42	1,60	1,72	2,23	1,64	1,48
De 100.001 a 500.000 habitantes	1,66	1,39	1,55	1,70	1,93	1,68	1,40
Más de 500.000 habitantes	1,71	1,48	1,59	1,74	2,11	1,72	1,65
<b>NÚMERO MEDIO DE ALUMNOS POR UNIDAD/GRUPO</b>							
<b>TODOS LOS CENTROS</b>							
<b>TOTAL</b>	<b>21,4</b>	<b>13,7</b>	<b>20,7</b>	<b>22,3</b>	<b>23,8</b>	<b>24,6</b>	<b>5,9</b>
Hasta 1.000 habitantes	11,9	10,1	11,1	12,6	17,5	20,6	5,6
De 1.001 a 2.000 habitantes	14,2	11,2	13,7	14,2	18,2	22,6	4,5
De 2.001 a 5.000 habitantes	18,5	12,4	18,3	18,2	20,6	21,9	5,5
De 5.001 a 10.000 habitantes	20,4	13,5	20,7	21,5	22,1	21,8	5,5
De 10.001 a 25.000 habitantes	21,6	13,7	21,8	22,6	23,6	22,6	5,3
De 25.001 a 100.000 habitantes	22,5	14,2	22,5	24,2	24,3	24,5	5,9
De 100.001 a 500.000 habitantes	22,7	14,0	22,1	23,6	24,7	25,1	5,7
Más de 500.000 habitantes	22,9	13,9	22,4	24,1	26,3	25,4	6,3
<b>CENTROS PÚBLICOS</b>							
<b>TOTAL</b>	<b>21,0</b>	<b>13,9</b>	<b>20,7</b>	<b>15,7</b>	<b>23,9</b>	<b>22,7</b>	<b>5,5</b>
Hasta 1.000 habitantes	11,6	10,0	11,1	12,0	17,7	22,5	5,6
De 1.001 a 2.000 habitantes	14,1	11,0	13,7	13,8	18,2	-	4,3
De 2.001 a 5.000 habitantes	18,4	12,4	18,4	17,2	20,6	-	2,7
De 5.001 a 10.000 habitantes	20,6	13,8	20,7	19,9	22,2	-	5,3
De 10.001 a 25.000 habitantes	21,8	14,4	21,8	17,4	23,7	16,2	4,9
De 25.001 a 100.000 habitantes	22,5	14,8	22,6	19,0	24,4	-	5,7
De 100.001 a 500.000 habitantes	22,5	14,5	22,1	17,1	25,0	-	5,3
Más de 500.000 habitantes	23,1	14,4	22,6	22,7	26,8	25,3	5,9
<b>CENTROS PRIVADOS</b>							
<b>TOTAL</b>	<b>22,2</b>	<b>13,4</b>	<b>21,1</b>	<b>23,8</b>	<b>22,6</b>	<b>24,6</b>	<b>6,2</b>
Hasta 1.000 habitantes	18,0	12,5	14,4	20,1	15,7	20,2	5,5
De 1.001 a 2.000 habitantes	18,4	13,0	13,2	22,4	18,0	22,6	4,6
De 2.001 a 5.000 habitantes	19,5	13,0	16,9	20,8	20,2	21,9	5,6
De 5.001 a 10.000 habitantes	19,8	12,5	19,8	21,7	18,9	21,8	5,7
De 10.001 a 25.000 habitantes	21,0	12,6	21,3	23,2	21,2	22,6	5,7
De 25.001 a 100.000 habitantes	22,4	13,6	22,2	24,5	21,6	24,5	6,3
De 100.001 a 500.000 habitantes	23,0	13,7	21,6	23,9	22,8	25,1	6,1
Más de 500.000 habitantes	22,6	13,7	21,4	24,2	24,3	25,4	6,6

NOTA: Se excluye la información de Centros Específicos de E. a Distancia y el alumnado de Educación a Distancia (en centros de "ESO, Bach y/o FP" y en centros Específicos de E. a Distancia)

(1) La ratio Profesores/Unidad en equivalente a tiempo completo no es posible calcularla por Tamaño de Municipio

(2) No se incluye el profesorado de las Residencias Escolares ni el profesorado de Gabinetes/Centros de Actividades/Apoyo

**B1.13. Distribución porcentual de los centros que imparten según tamaño del centro (número de alumnos). Enseñanzas de Régimen General no universitarias**

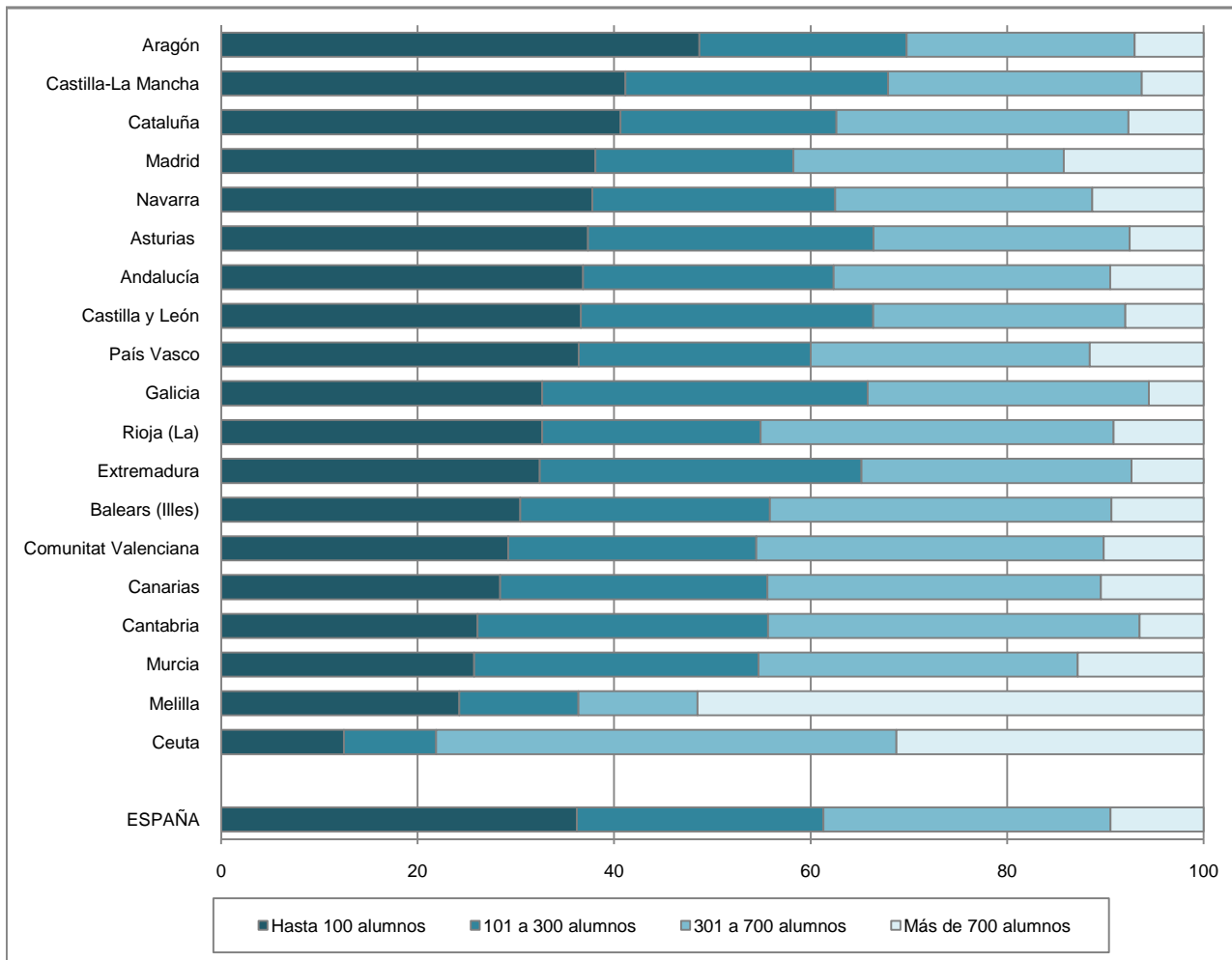

**B1.14. Porcentaje de centros públicos y privados según tamaño del centro (número de alumnos). Enseñanzas de Régimen General no universitarias**

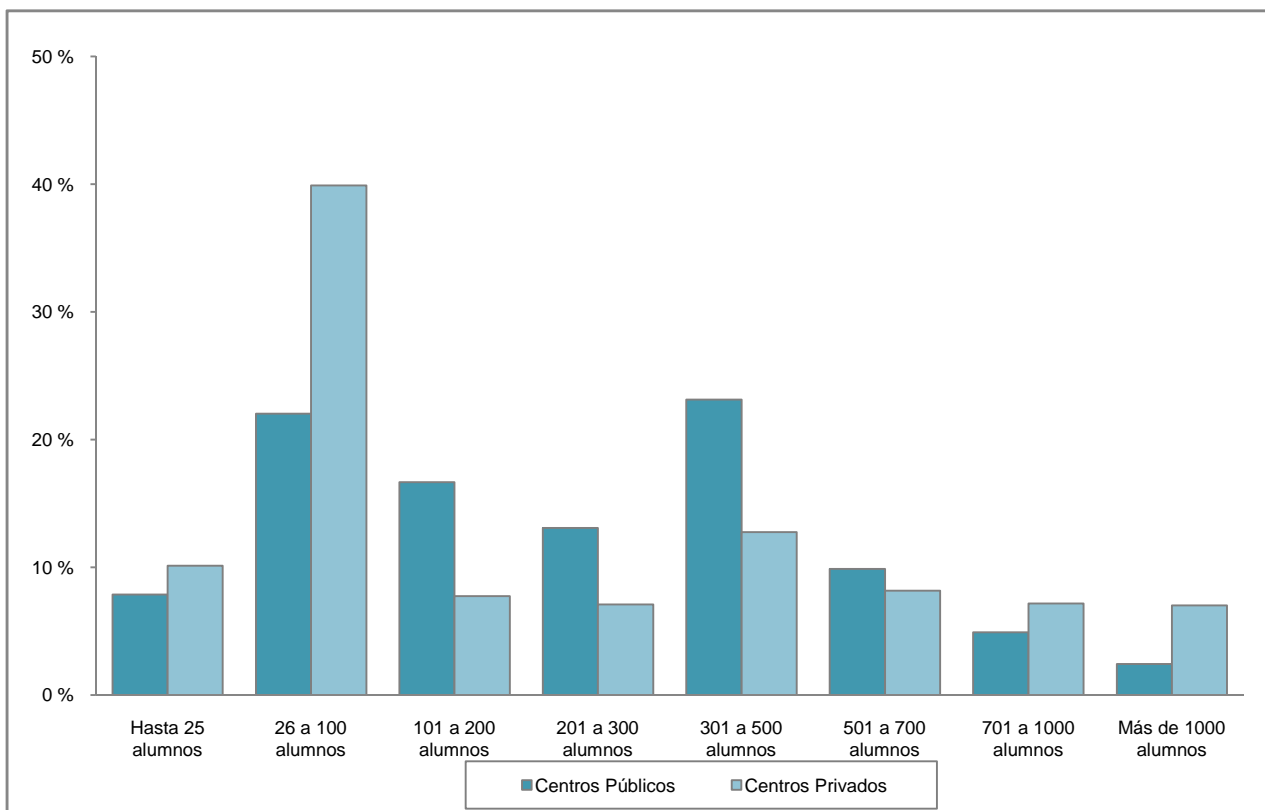

**B1.15. Número medio de alumnos por unidad/grupo en los centros de la Administración Educativa y en el resto de los centros. Enseñanzas de Régimen General no universitarias**

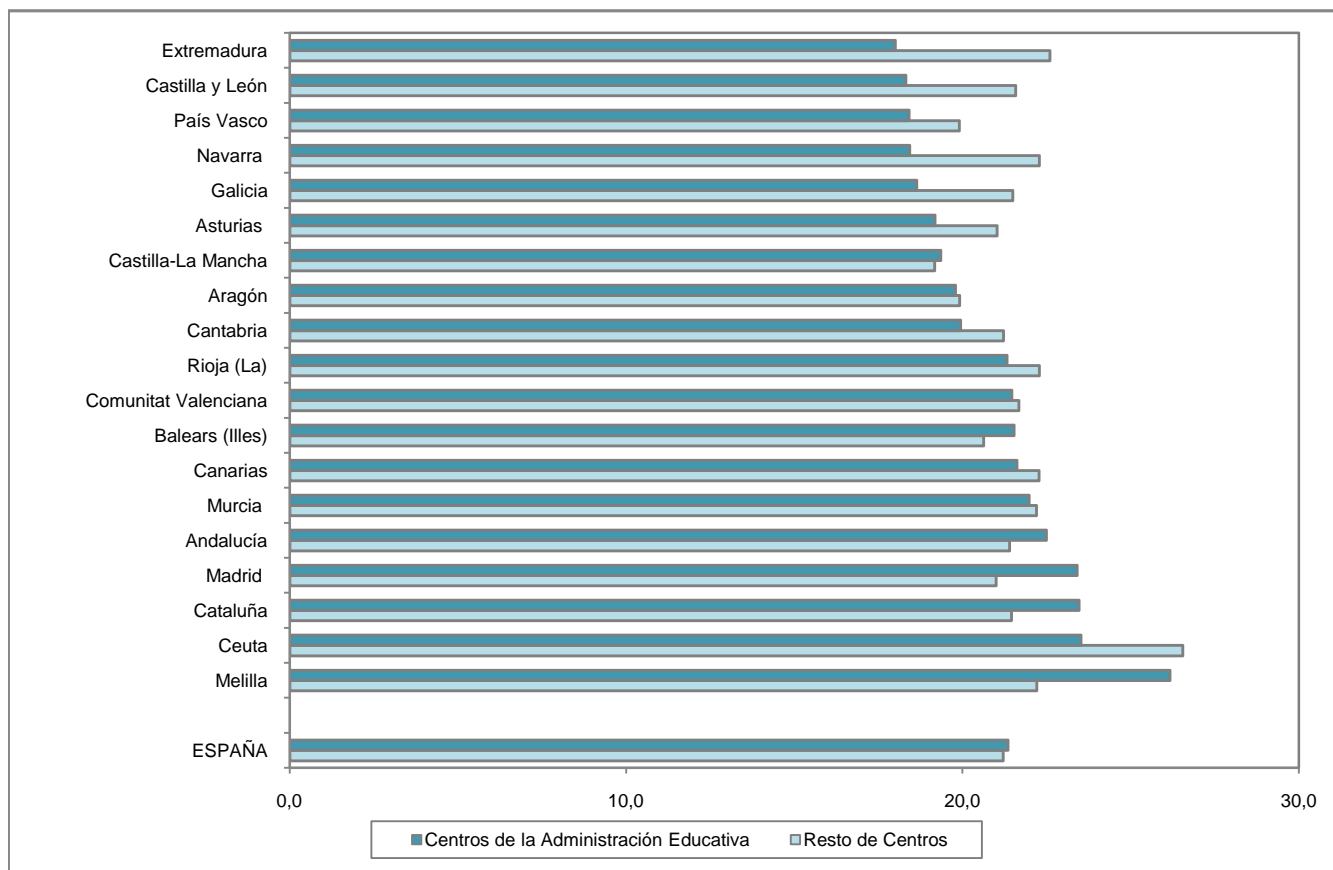

**B1.16. Número medio de profesores por unidad/grupo en los centros de la Administración Educativa y en el resto de los centros. Enseñanzas de Régimen General no universitarias**

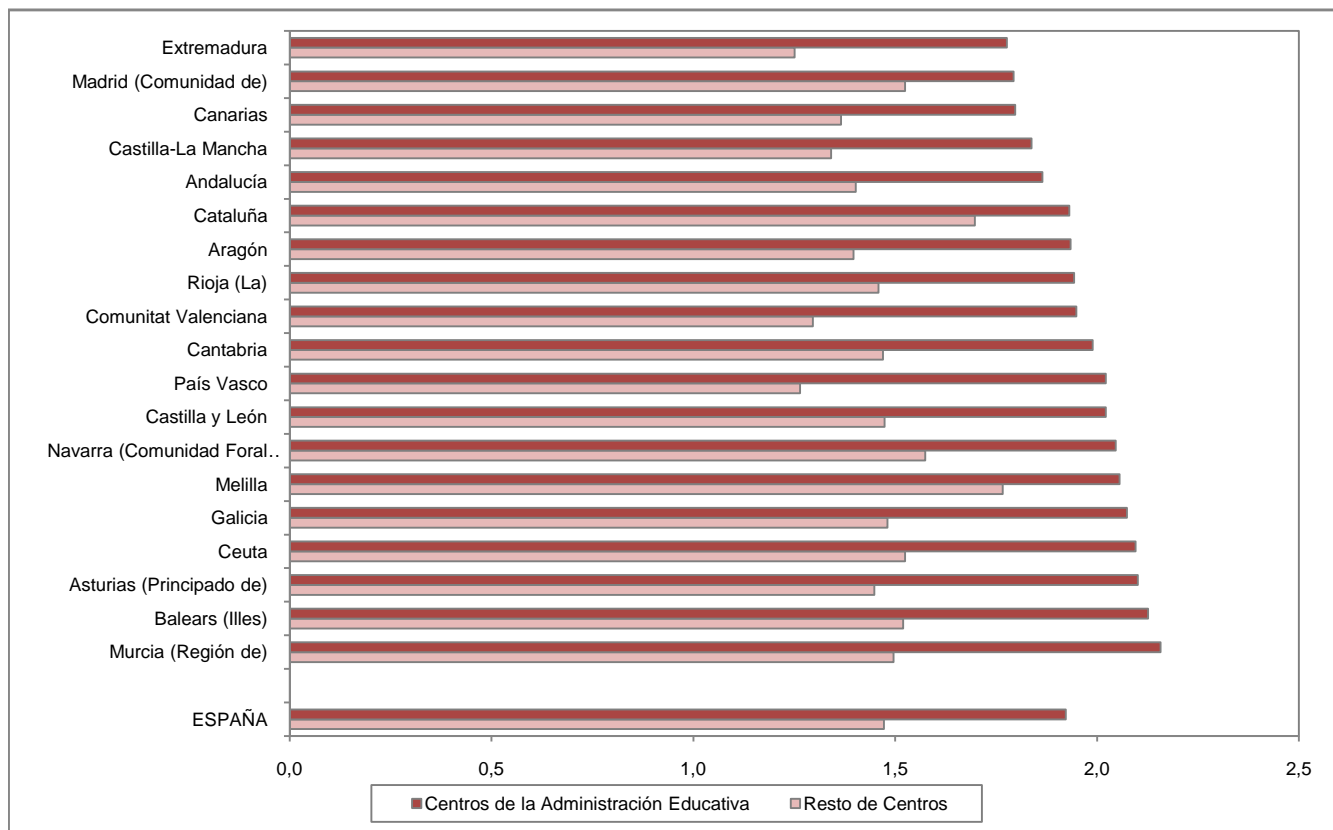

**B1.17. Número medio de alumnos y de profesores por unidad/grupo, por tamaño de municipio. Centros Públicos. Enseñanzas de Régimen General no universitarias**

**Alumnos por unidad**

**Profesores por unidad**

**Centros E. Primaria (1)**

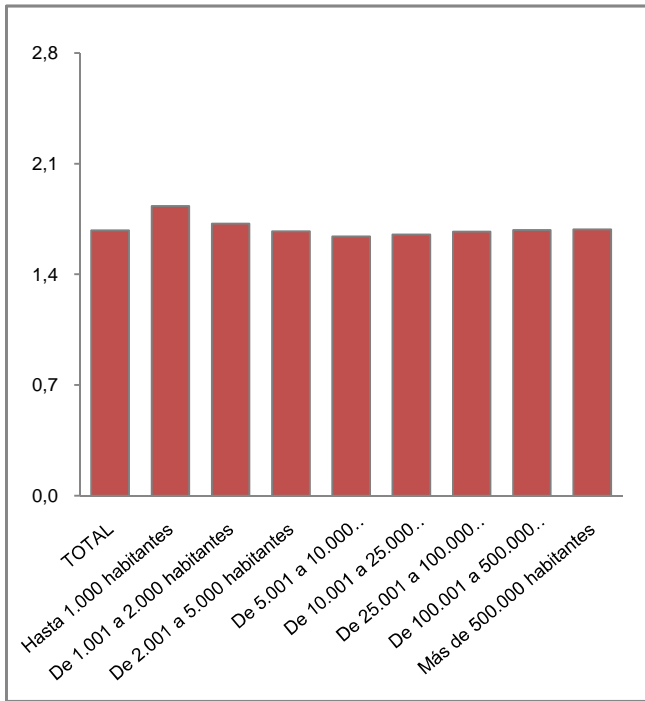
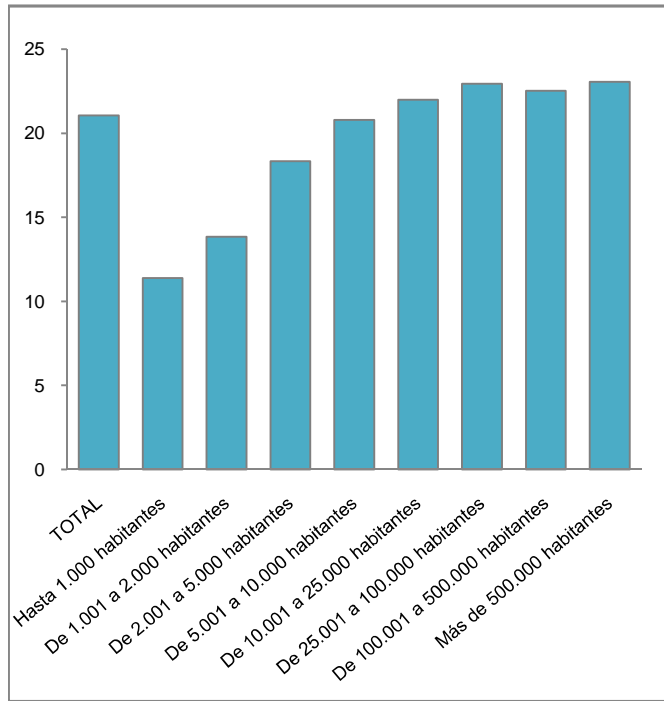

(1) Incluye también los centros que imparten E. Primaria y ESO.

**Centros ESO y/o Bachilleratos y/o FP**

