

B1. LOS CENTROS DOCENTES Y SU OFERTA EDUCATIVA

B1.0. Contenido, notas explicativas y fuentes de información

Se presenta en este capítulo la información estadística de todos los centros docentes que imparten enseñanzas de los distintos niveles y regímenes del sistema educativo en el curso 2018-2019.

Se incide especialmente en las características de los centros de enseñanzas de Régimen General no universitarias, para los que se presenta su información según distintas clasificaciones: las enseñanzas que imparten, la titularidad del centro (clasificación amplia), el número de alumnos, el número de unidades/grupos en funcionamiento y el tamaño del municipio de ubicación del centro.

Se facilitan las siguientes precisiones técnicas sobre los datos estadísticos de centros docentes, y que también habrán de ser tenidas en cuenta en posteriores capítulos de la publicación:

- Se ha considerado *centro docente*, todo centro creado o autorizado por las Administraciones Educativas que imparte enseñanzas del sistema educativo en el curso de referencia.
- Se consideran *centros públicos* aquellos de titularidad pública, bien sea la Administración Educativa (MEFP/Departamentos de Educación), otros Ministerios u otras Consejerías/Departamentos de las CC.AA., Administración Local (Ayuntamientos, Diputaciones...) o cualquier otro ente público.
- Se consideran *centros privados* aquellos cuyo titular es una institución, entidad o persona de carácter privado, aunque esté acogido al régimen de conciertos o reciba otro tipo de financiación pública. Todos los centros extranjeros se consideran privados.
- Para las enseñanzas de Régimen General no universitarias, y a efectos estadísticos, se ha utilizado una clasificación estadística por tipo de centro, atendiendo a las enseñanzas que imparten en el curso de referencia. En esta clasificación cada centro aparece contabilizado una sola vez. Los tipos de centros definidos son los siguientes:
 - *Centros de E. Infantil*: centros con alumnado exclusivamente de E. Infantil, autorizados por las Administraciones Educativas.
 - *Centros de E. Primaria*: centros con alumnado de E. Primaria, aunque también pueden tener alumnado de E. Infantil.
 - *Centros de E. Primaria y ESO*: centros con alumnado de E. Primaria y de ESO, aunque también pueden tener alumnado de E. Infantil.
 - *Centros de ESO y/o Bachilleratos y/o FP*: centros con alumnado de una o varias de las enseñanzas de ESO, Bachillerato y Ciclos Formativos de FP. No se incluyen en esta categoría las Escuelas de Arte que imparten Bachillerato. No incluye actuaciones de Otros Programas Formativos.
 - *Centros de E. Primaria, ESO y Bachilleratos/Formación Profesional*: centros con alumnado de E. Primaria, ESO y con alumnado de una o varias de las enseñanzas de Bachillerato y Ciclos Formativos de FP. También pueden tener alumnado de E. Infantil.
 - *Centros específicos de Educación Especial*: centros con alumnado con necesidades educativas especiales exclusivamente.
 - *Centros específicos de Educación a Distancia*: centros con alumnado de programas de Educación a Distancia, aunque algunos de ellos también ofrecen la oferta presencial del régimen de adultos de las correspondientes enseñanzas.
- En la información del *número de centros que imparten una enseñanza*, se considera que un centro imparte una enseñanza si tiene alumnado matriculado en dicha enseñanza en el curso de referencia. En esta información un centro aparece contabilizado en las distintas enseñanzas que imparte.
- La *clasificación por tamaño de municipio* de los centros de enseñanzas de Régimen General no universitarias se realiza atendiendo a la población de cada municipio según el Padrón de Habitantes a 1 de enero de 2019 del INE. La única excepción corresponde a las comunidades autónomas de Principado de Asturias, Galicia y Región de Murcia, donde la clasificación se ha realizado teniendo en cuenta la entidad singular, en lugar del municipio. En el caso de que un centro docente tenga unidades escolares en distintos municipios (centros rurales agrupados), a efectos de este tratamiento estadístico, se ha incluido en el municipio cabecera del centro.

Fuentes de información:

- *Estadística de las Enseñanzas no universitarias*. Curso 2018-2019. S.G. de Estadística y Estudios del Ministerio de Educación y Formación Profesional.
- *Estadística de las Enseñanzas Universitarias*. Curso 2018-2019. Secretaría General de Universidades del Ministerio de Universidades.

B1.1. Clasificación de los centros, por tipo de centro y titularidad

(continúa)

TOTAL (1)	Total Cent. Régimen General no universi- tarios	Centros E. Infantil (2)	Centros E. Primaria	Centros E. Primaria y ESO	Centros ESO y/o Bachillera- to y/o FP	Centros E. Primaria, ESO y Bach./ FP	Centros Específicos E. Especial	Centros Específicos E. Distancia	
TODOS LOS CENTROS									
TOTAL	31.997	28.453	9.114	10.293	2.040	4.968	1.538	473	27
Andalucía	6.950	5.987	2.300	1.838	509	1.049	226	59	6
Aragón	1.039	904	349	292	64	144	39	16	0
Asturias, Principado de	525	490	85	217	47	105	25	11	0
Balears, Illes	671	616	190	227	65	90	33	10	1
Canarias	1.275	1.172	221	565	92	230	39	19	6
Cantabria	335	290	28	142	24	69	18	8	1
Castilla y León	1.590	1.369	232	645	94	287	82	28	1
Castilla-La Mancha	1.602	1.502	449	657	66	272	34	24	0
Cataluña	5.207	4.608	1.437	1.785	307	747	230	100	2
Comunitat Valenciana	3.140	2.773	860	1.033	194	468	172	45	1
Extremadura	974	887	241	411	34	158	24	19	0
Galicia	2.055	1.851	602	640	164	341	69	35	0
Madrid, Comunidad de	3.680	3.373	1.455	848	168	462	365	68	7
Murcia, Región de	830	782	130	388	69	137	46	12	0
Navarra, Comunidad Foral de	498	418	110	181	22	82	18	5	0
País Vasco	1.342	1.181	347	332	103	283	104	10	2
Rioja, La	204	180	62	61	13	31	11	2	0
Ceuta	41	36	6	17	4	6	2	1	0
Melilla	39	34	10	14	1	7	1	1	0
Univ. especiales	-	-	-	-	-	-	-	-	-
CENTROS PÚBLICOS									
TOTAL	22.009	19.094	4.514	9.814	498	4.058	5	196	9
Andalucía	4.632	3.726	810	1.749	261	888	0	16	2
Aragón	752	643	216	283	21	115	0	8	0
Asturias, Principado de	420	391	77	216	14	79	0	5	0
Balears, Illes	455	405	109	213	2	79	0	1	1
Canarias	967	873	78	550	29	203	0	11	2
Cantabria	227	201	15	131	1	52	0	2	0
Castilla y León	1.271	1.077	176	630	20	239	0	12	0
Castilla-La Mancha	1.284	1.192	287	642	2	250	0	11	0
Cataluña	3.682	3.252	907	1.671	26	604	3	40	1
Comunitat Valenciana	2.011	1.705	301	994	4	375	0	30	1
Extremadura	858	779	224	406	0	142	0	7	0
Galicia	1.461	1.329	355	609	64	287	0	14	0
Madrid, Comunidad de	1.921	1.683	516	774	23	344	1	25	0
Murcia, Región de	618	582	69	382	5	118	0	8	0
Navarra, Comunidad Foral de	389	324	88	162	10	62	0	2	0
País Vasco	862	764	250	316	13	181	1	1	2
Rioja, La	140	118	30	57	3	27	0	1	0
Ceuta	31	26	2	17	0	6	0	1	0
Melilla	28	24	4	12	0	7	0	1	0
Univ. especiales	-	-	-	-	-	-	-	-	-
CENTROS PRIVADOS									
TOTAL	9.988	9.359	4.600	479	1.542	910	1.533	277	18
Andalucía	2.318	2.261	1.490	89	248	161	226	43	4
Aragón	287	261	133	9	43	29	39	8	0
Asturias, Principado de	105	99	8	1	33	26	25	6	0
Balears, Illes	216	211	81	14	63	11	33	9	0
Canarias	308	299	143	15	63	27	39	8	4
Cantabria	108	89	13	11	23	17	18	6	1
Castilla y León	319	292	56	15	74	48	82	16	1
Castilla-La Mancha	318	310	162	15	64	22	34	13	0
Cataluña	1.525	1.356	530	114	281	143	227	60	1
Comunitat Valenciana	1.129	1.068	559	39	190	93	172	15	0
Extremadura	116	108	17	5	34	16	24	12	0
Galicia	594	522	247	31	100	54	69	21	0
Madrid, Comunidad de	1.759	1.690	939	74	145	118	364	43	7
Murcia, Región de	212	200	61	6	64	19	46	4	0
Navarra, Comunidad Foral de	109	94	22	19	12	20	18	3	0
País Vasco	480	417	97	16	90	102	103	9	0
Rioja, La	64	62	32	4	10	4	11	1	0
Ceuta	10	10	4	0	4	0	2	0	0
Melilla	11	10	6	2	1	0	1	0	0
Univ. especiales	-	-	-	-	-	-	-	-	-

(1) No incluye las Universidades.

(2) En la Comunidad Foral de Navarra, adicionalmente funcionan 5 centros públicos de primer ciclo de Educación Infantil con 320 alumnos en proceso de comprobación de requisitos por parte del Departamento de Educación.

B1.1. Clasificación de los centros, por tipo de centro y titularidad

										(conclusión)
	Total Centros Régimen Especial	Esc. Arte y Esc. Sup. Artes Plásticas y Diseño	Centros EE. de la Música (1)	Centros EE. de la Danza	Escuelas de Música y Danza (2)	Escuelas de Arte Dramático	Escuelas Oficiales de Idiomas	Centros de EE. Deportivas	Centros Específicos E. de Adultos	Univer- sidades (3)
TODOS LOS CENTROS										
TOTAL	2.088	139	452	71	963	18	330	115	1.456	83
Andalucía	313	24	94	13	105	4	51	22	650	11
Aragón	97	6	17	1	39	0	26	8	38	2
Asturias, Principado de	24	2	11	1	0	1	8	1	11	1
Balears, Illes	26	3	11	2	0	1	9	0	29	1
Canarias	70	5	8	1	31	2	22	1	33	5
Cantabria	34	4	5	3	5	0	9	8	11	2
Castilla y León	150	10	22	3	71	1	35	8	71	9
Castilla-La Mancha	92	7	15	2	45	0	18	5	8	1
Cataluña	423	35	29	2	295	2	45	15	176	12
Comunitat Valenciana	149	8	93	23	0	1	24	0	218	9
Extremadura	30	1	10	3	4	1	9	2	57	1
Galicia	195	9	53	4	109	1	11	8	9	3
Madrid, Comunidad de	222	12	42	8	100	2	35	23	85	14
Murcia, Región de	31	2	14	4	0	1	6	4	17	3
Navarra, Comunidad Foral de	76	4	3	0	63	0	3	3	4	2
País Vasco	131	4	20	1	85	1	14	6	30	3
Rioja, La	18	1	3	0	11	0	3	0	6	2
Ceuta	3	1	1	0	0	0	1	0	2	0
Melilla	4	1	1	0	0	0	1	1	1	0
Univ. especiales	-	-	-	-	-	-	-	-	-	2
CENTROS PÚBLICOS										
TOTAL	1.493	100	294	33	717	12	330	7	1.422	50
Andalucía	256	16	81	8	96	3	51	1	650	10
Aragón	73	5	10	1	31	0	26	0	36	1
Asturias, Principado de	18	2	7	0	0	1	8	0	11	1
Balears, Illes	22	3	9	0	0	1	9	0	28	1
Canarias	62	5	5	0	30	0	22	0	32	2
Cantabria	15	1	4	0	1	0	9	0	11	1
Castilla y León	123	9	13	0	66	0	35	0	71	4
Castilla-La Mancha	84	7	14	2	43	0	18	0	8	1
Cataluña	267	25	18	1	173	1	45	4	163	7
Comunitat Valenciana	93	7	51	10	0	1	24	0	213	5
Extremadura	24	1	8	2	3	1	9	0	55	1
Galicia	123	5	35	2	69	1	11	0	9	3
Madrid, Comunidad de	162	6	14	5	100	1	35	1	76	6
Murcia, Región de	19	2	9	1	0	1	6	0	17	2
Navarra, Comunidad Foral de	61	2	3	0	53	0	3	0	4	1
País Vasco	69	1	8	1	43	1	14	1	29	1
Rioja, La	16	1	3	0	9	0	3	0	6	1
Ceuta	3	1	1	0	0	0	1	0	2	0
Melilla	3	1	1	0	0	0	1	0	1	0
Univ. especiales	-	-	-	-	-	-	-	-	-	2
CENTROS PRIVADOS										
TOTAL	595	39	158	38	246	6	0	108	34	33
Andalucía	57	8	13	5	9	1	0	21	0	1
Aragón	24	1	7	0	8	0	0	8	2	1
Asturias, Principado de	6	0	4	1	0	0	0	1	0	0
Balears, Illes	4	0	2	2	0	0	0	0	1	0
Canarias	8	0	3	1	1	2	0	1	1	3
Cantabria	19	3	1	3	4	0	0	8	0	1
Castilla y León	27	1	9	3	5	1	0	8	0	5
Castilla-La Mancha	8	0	1	0	2	0	0	5	0	0
Cataluña	156	10	11	1	122	1	0	11	13	5
Comunitat Valenciana	56	1	42	13	0	0	0	0	5	4
Extremadura	6	0	2	1	1	0	0	2	2	0
Galicia	72	4	18	2	40	0	0	8	0	0
Madrid, Comunidad de	60	6	28	3	0	1	0	22	9	8
Murcia, Región de	12	0	5	3	0	0	0	4	0	1
Navarra, Comunidad Foral de	15	2	0	0	10	0	0	3	0	1
País Vasco	62	3	12	0	42	0	0	5	1	2
Rioja, La	2	0	0	0	2	0	0	0	0	1
Ceuta	0	0	0	0	0	0	0	0	0	0
Melilla	1	0	0	0	0	0	0	1	0	0
Univ. especiales	-	-	-	-	-	-	-	-	-	0

(1) También pueden impartir enseñanzas de la danza reglada.

(2) Escuelas que imparten enseñanzas no conducentes a títulos con validez académica o profesional, reguladas por las Administraciones Educativas.

(3) Se incluye el total de universidades con actividad, de ellas 75 son presenciales, 6 no presenciales y 2 especiales. Las universidades no presenciales se han incorporado a la Comunidad Autónoma donde está ubicada su sede.

B1.2. Número de centros que imparten cada enseñanza por titularidad. Enseñanzas de Régimen General no universitarias

	E. Infantil- Primer ciclo (1)	E. Infantil- Segundo ciclo	E. Primaria	E. Especial (2)	ESO	Bachi- llero	Ciclos Formativos FP			Otros Progra- mas Forma- tivos (3)	E. a Distancia		
							FP Básica (3)	Grado Medio	Grado Superior		Bachi- llero	CF Grado Medio	CF Grado Superior
TODOS LOS CENTROS													
TOTAL	10.264	14.104	13.871	2.258	7.403	4.622	2.052	2.819	2.477	563	183	196	321
Andalucía	2.223	2.609	2.573	1.044	1.625	814	481	608	517	32	88	16	51
Aragón	375	394	395	25	213	122	97	97	74	18	3	10	9
Asturias, Principado de	78	291	289	17	146	99	26	63	61	2	1	7	12
Balears, Illes	186	340	325	47	169	94	63	74	55	12	2	6	5
Canarias	223	700	696	185	321	212	115	121	114	27	26	36	54
Cantabria	158	189	184	11	91	57	34	47	45	15	1	8	13
Castilla y León	275	826	821	53	396	273	114	158	142	0	10	16	22
Castilla-La Mancha	462	754	757	33	327	220	150	152	117	8	6	17	22
Cataluña	1.667	2.331	2.322	100	1.121	739	0	395	354	260	1	20	38
Comunitat Valenciana	1.003	1.417	1.399	230	741	486	319	309	258	39	1	0	1
Extremadura	259	466	469	22	194	129	114	122	92	14	2	5	8
Galicia	503	956	873	115	483	277	137	186	171	14	19	13	21
Madrid, Comunidad de	1.653	1.437	1.381	75	851	655	166	226	228	44	13	24	40
Murcia, Región de	152	504	503	93	225	143	102	87	76	41	5	11	10
Navarra, Comunidad Foral de	109	218	221	73	95	52	25	29	26	26	1	3	7
País Vasco	854	547	539	127	333	208	71	117	120	0	1	1	1
Rioja, La	67	86	85	6	52	27	24	17	17	2	1	2	3
Ceuta	6	23	23	1	12	7	7	6	6	5	1	1	3
Melilla	11	16	16	1	8	8	7	5	4	4	1	0	1
CENTROS PÚBLICOS													
TOTAL	4.894	10.455	10.317	1.824	4.174	3.096	1.677	1.986	1.678	401	182	134	180
Andalucía	720	2.039	2.010	962	1.125	604	394	449	358	32	88	7	21
Aragón	227	304	304	17	125	84	70	64	52	11	3	9	8
Asturias, Principado de	68	229	230	12	85	72	20	44	43	1	1	7	11
Balears, Illes	101	222	215	37	72	65	55	59	42	4	2	5	4
Canarias	72	578	579	173	211	166	109	111	94	25	25	31	36
Cantabria	124	136	132	5	49	45	23	32	28	7	1	8	9
Castilla y León	174	649	650	37	227	195	86	111	103	0	10	15	15
Castilla-La Mancha	286	643	644	20	224	192	133	131	97	8	6	12	18
Cataluña	961	1.703	1.700	40	587	487	0	257	213	178	1	1	1
Comunitat Valenciana	413	997	998	200	359	329	284	208	182	39	1	0	1
Extremadura	232	403	406	11	135	106	112	106	74	7	2	5	8
Galicia	247	753	673	54	306	210	120	141	129	14	19	13	19
Madrid, Comunidad de	508	820	798	33	324	283	112	113	107	34	13	8	12
Murcia, Región de	61	387	387	70	115	105	91	58	55	23	5	6	3
Navarra, Comunidad Foral de	88	169	172	50	57	31	14	20	18	14	1	3	6
País Vasco	576	334	330	97	132	90	25	60	61	0	1	1	1
Rioja, La	30	60	60	4	29	19	16	11	12	1	1	2	3
Ceuta	2	17	17	1	6	6	6	6	6	2	1	1	3
Melilla	4	12	12	1	6	7	7	5	4	1	1	0	1
CENTROS PRIVADOS													
TOTAL	5.370	3.649	3.554	434	3.229	1.526	375	833	799	162	1	62	141
Andalucía	1.503	570	563	82	500	210	87	159	159	0	0	9	30
Aragón	148	90	91	8	88	38	27	33	22	7	0	1	1
Asturias, Principado de	10	62	59	5	61	27	6	19	18	1	0	0	1
Balears, Illes	85	118	110	10	97	29	8	15	13	8	0	1	1
Canarias	151	122	117	12	110	46	6	10	20	2	1	5	18
Cantabria	34	53	52	6	42	12	11	15	17	8	0	0	4
Castilla y León	101	177	171	16	169	78	28	47	39	0	0	1	7
Castilla-La Mancha	176	111	113	13	103	28	17	21	20	0	0	5	4
Cataluña	706	628	622	60	534	252	0	138	141	82	0	19	37
Comunitat Valenciana	590	420	401	30	382	157	35	101	76	0	0	0	0
Extremadura	27	63	63	11	59	23	2	16	18	7	0	0	0
Galicia	256	203	200	61	177	67	17	45	42	0	0	0	2
Madrid, Comunidad de	1.145	617	583	42	527	372	54	113	121	10	0	16	28
Murcia, Región de	91	117	116	23	110	38	11	29	21	18	0	5	7
Navarra, Comunidad Foral de	21	49	49	23	38	21	11	9	8	12	0	0	1
País Vasco	278	213	209	30	201	118	46	57	59	0	0	0	0
Rioja, La	37	26	25	2	23	8	8	6	5	1	0	0	0
Ceuta	4	6	6	0	6	1	1	0	0	3	0	0	0
Melilla	7	4	4	0	2	1	0	0	0	3	0	0	0

(1) En la Comunidad Foral de Navarra, adicionalmente funcionan 5 centros públicos de primer ciclo de Educación Infantil con 320 alumnos en proceso de comprobación de requisitos por parte del Departamento de Educación.

(2) Se consideran centros específicos de E. Especial y unidades sustitutorias en centros ordinarios.

(3) Se incluyen centros docentes y actuaciones.

B1.3. Número de centros que imparten cada enseñanza por titularidad. Enseñanzas de Régimen Especial

(continúa)

	Enseñanzas de Artes Plásticas y Diseño					Enseñanzas de la Música			No regladas (1)(2)
	Ciclos Formativos		Estudios Superiores			Regladas			
	Grado Medio	Grado Superior	Artes Plásticas	Conser. y Restaur.	Diseño	EE. Elementales	EE. Profesionales	Estudios Superiores	
TODOS LOS CENTROS									
TOTAL	71	114	2	11	60	352	290	33	906
Andalucía	12	17	0	1	15	88	27	5	110
Aragón	2	3	0	1	2	14	10	1	39
Asturias, Principado de	0	1	0	1	1	9	6	1	0
Balears, Illes	2	2	0	0	0	12	6	1	0
Canarias	5	5	0	0	2	6	4	2	35
Cantabria	2	3	0	0	1	5	3	0	2
Castilla y León	7	9	0	5	5	21	15	1	71
Castilla-La Mancha	6	7	0	0	2	13	10	1	48
Cataluña	23	34	0	1	9	0	27	4	243
Comunitat Valenciana	3	7	2	0	6	69	76	3	..
Extremadura	1	1	0	0	1	7	7	2	2
Galicia	2	6	0	1	5	46	45	2	98
Madrid, Comunidad de	2	8	0	1	4	34	24	7	101
Murcia, Región de	0	1	0	0	2	8	10	1	0
Navarra, Comunidad Foral de	2	3	0	0	2	0	2	1	61
País Vasco	0	6	0	0	2	15	13	1	85
Rioja, La	0	0	0	0	1	3	3	0	11
Ceuta	1	0	0	0	0	1	1	0	0
Melilla	1	1	0	0	0	1	1	0	0
CENTROS PÚBLICOS									
TOTAL	63	91	2	10	41	229	204	22	719
Andalucía	12	16	0	0	9	75	24	5	98
Aragón	2	3	0	1	1	8	8	1	31
Asturias, Principado de	0	1	0	1	1	5	5	1	0
Balears, Illes	2	2	0	0	0	9	6	1	0
Canarias	5	5	0	0	2	3	2	2	32
Cantabria	1	1	0	0	0	4	3	0	1
Castilla y León	7	9	0	5	4	12	11	1	66
Castilla-La Mancha	6	7	0	0	2	12	10	1	46
Cataluña	18	24	0	1	7	0	19	0	170
Comunitat Valenciana	2	6	2	0	5	39	44	3	..
Extremadura	1	1	0	0	1	6	7	1	2
Galicia	1	4	0	1	4	32	28	2	68
Madrid, Comunidad de	2	4	0	1	1	12	14	2	101
Murcia, Región de	0	1	0	0	1	3	8	1	0
Navarra, Comunidad Foral de	2	2	0	0	1	0	2	1	52
País Vasco	0	4	0	0	1	4	8	0	43
Rioja, La	0	0	0	0	1	3	3	0	9
Ceuta	1	0	0	0	0	1	1	0	0
Melilla	1	1	0	0	0	1	1	0	0
CENTROS PRIVADOS									
TOTAL	8	23	0	1	19	123	86	11	187
Andalucía	0	1	0	1	6	13	3	0	12
Aragón	0	0	0	0	1	6	2	0	8
Asturias, Principado de	0	0	0	0	0	4	1	0	0
Balears, Illes	0	0	0	0	0	3	0	0	0
Canarias	0	0	0	0	0	3	2	0	3
Cantabria	1	2	0	0	1	1	0	0	1
Castilla y León	0	0	0	0	1	9	4	0	5
Castilla-La Mancha	0	0	0	0	0	1	0	0	2
Cataluña	5	10	0	0	2	0	8	4	73
Comunitat Valenciana	1	1	0	0	1	30	32	0	..
Extremadura	0	0	0	0	0	1	0	1	0
Galicia	1	2	0	0	1	14	17	0	30
Madrid, Comunidad de	0	4	0	0	3	22	10	5	0
Murcia, Región de	0	0	0	0	1	5	2	0	0
Navarra, Comunidad Foral de	0	1	0	0	1	0	0	0	9
País Vasco	0	2	0	0	1	11	5	1	42
Rioja, La	0	0	0	0	0	0	0	0	2
Ceuta	0	0	0	0	0	0	0	0	0
Melilla	0	0	0	0	0	0	0	0	0

(1) Enseñanzas no conducentes a títulos con validez académica o profesional, impartidas por escuelas reguladas por las Administraciones Educativas.

(2) El Total no corresponde al Total Nacional ya que no se dispone de información de la Comunitat Valenciana.

B1.3. Número de centros que imparten cada enseñanza por titularidad. Enseñanzas de Régimen Especial

(conclusión)

	Enseñanzas de la Danza				Enseñanza de Arte Dramático	Enseñanzas de Idiomas (3)	Enseñanzas Deportivas		Máster en Enseñanzas Artísticas
	EE. Elementales	EE. Profesionales	Estudios Superiores	No regladas (1) (2)			Grado Medio	Grado Superior	
TODOS LOS CENTROS									
TOTAL	67	44	7	190	18	386	186	59	13
Andalucía	14	7	1	15	4	52	22	9	1
Aragón	1	1	0	10	0	26	13	8	0
Asturias, Principado de	2	2	0	0	1	8	2	1	0
Balears, Illes	3	2	0	0	1	9	6	0	0
Canarias	1	0	0	11	2	31	18	1	0
Cantabria	3	2	0	5	0	9	9	2	0
Castilla y León	3	2	0	0	1	35	8	2	2
Castilla-La Mancha	3	2	0	20	0	36	5	1	0
Cataluña	0	3	1	61	2	46	49	15	0
Comunitat Valenciana	20	11	2	..	1	24	0	0	5
Extremadura	2	2	0	2	1	36	3	3	0
Galicia	4	3	0	11	1	11	13	7	0
Madrid, Comunidad de	6	5	2	52	2	35	22	6	5
Murcia, Región de	4	1	0	0	1	6	4	0	0
Navarra, Comunidad Foral de	0	0	0	3	0	3	5	1	0
País Vasco	1	1	1	0	1	14	5	3	0
Rioja, La	0	0	0	0	0	3	1	0	0
Ceuta	0	0	0	0	0	1	0	0	0
Melilla	0	0	0	0	0	1	1	0	0
CENTROS PÚBLICOS									
TOTAL	30	26	6	115	12	386	68	22	9
Andalucía	8	6	1	13	3	52	1	1	0
Aragón	1	1	0	6	0	26	5	4	0
Asturias, Principado de	1	1	0	0	1	8	1	1	0
Balears, Illes	1	1	0	0	1	9	6	0	0
Canarias	0	0	0	11	0	31	17	1	0
Cantabria	0	0	0	0	0	9	1	1	0
Castilla y León	0	0	0	0	0	35	1	0	1
Castilla-La Mancha	3	2	0	19	0	36	0	0	0
Cataluña	0	2	1	10	1	46	23	8	0
Comunitat Valenciana	7	5	2	..	1	24	0	0	5
Extremadura	1	1	0	1	1	36	2	2	0
Galicia	2	2	0	1	1	11	6	3	0
Madrid, Comunidad de	4	3	1	52	1	35	1	0	3
Murcia, Región de	1	1	0	0	1	6	0	0	0
Navarra, Comunidad Foral de	0	0	0	2	0	3	2	0	0
País Vasco	1	1	1	0	1	14	1	1	0
Rioja, La	0	0	0	0	0	3	1	0	0
Ceuta	0	0	0	0	0	1	0	0	0
Melilla	0	0	0	0	0	1	0	0	0
CENTROS PRIVADOS									
TOTAL	37	18	1	75	6	0	118	37	4
Andalucía	6	1	0	2	1	0	21	8	1
Aragón	0	0	0	4	0	0	8	4	0
Asturias, Principado de	1	1	0	0	0	0	1	0	0
Balears, Illes	2	1	0	0	0	0	0	0	0
Canarias	1	0	0	0	2	0	1	0	0
Cantabria	3	2	0	5	0	0	8	1	0
Castilla y León	3	2	0	0	1	0	7	2	1
Castilla-La Mancha	0	0	0	1	0	0	5	1	0
Cataluña	0	1	0	51	1	0	26	7	0
Comunitat Valenciana	13	6	0	..	0	0	0	0	0
Extremadura	1	1	0	1	0	0	1	1	0
Galicia	2	1	0	10	0	0	7	4	0
Madrid, Comunidad de	2	2	1	0	1	0	21	6	2
Murcia, Región de	3	0	0	0	0	0	4	0	0
Navarra, Comunidad Foral de	0	0	0	1	0	0	3	1	0
País Vasco	0	0	0	0	0	0	4	2	0
Rioja, La	0	0	0	0	0	0	0	0	0
Ceuta	0	0	0	0	0	0	0	0	0
Melilla	0	0	0	0	0	0	1	0	0

(1) Enseñanzas no conducentes a títulos con validez académica o profesional, impartidas por escuelas reguladas por las Administraciones Educativas.

(2) El Total no corresponde al Total Nacional ya que no se dispone de información de la Comunitat Valenciana.

(3) Se incluyen las Escuelas Oficiales de Idiomas y las Aulas Adscritas.

B1.4. Número de centros que imparten cada enseñanza por tipo de centro. Enseñanzas de Régimen General no universitarias

TIPO DE CENTRO	E. Infantil	E. Primaria	E. Especial (1)	ESO	Bachillerato	Ciclos Formativos FP			Otros Programas Formativos (2)	Enseñanza a Distancia		
						FP Básica (2)	Grado Medio	Grado Superior		Bachillerato	CF Grado Medio	CF Grado Superior
TODOS LOS CENTROS												
TOTAL	22.651	13.871	2.258	7.403	4.622	2.047	2.819	2.477	377	183	196	321
Centros de E. Infantil	9.114	0	2	0	0	0	0	0	0	0	0	0
Centros de E. Primaria	10.110	10.293	1.063	1	0	0	0	0	1	0	0	0
Centros de E. Primaria y ESO	1.972	2.040	124	2.040	0	7	0	0	1	0	0	0
Centros de ESO y/o Bachillerato y/o FP	1	0	543	3.826	3.191	1.821	2.533	2.267	254	163	179	274
Centros de E. Primaria, ESO y Bachiller. y/o FP	1.454	1.538	56	1.535	1.377	178	286	209	15	0	5	22
Centros Específicos E. Especial	0	0	470	1	0	3	0	1	97	0	0	0
Centros Específicos E. a Distancia	0	0	0	0	0	0	0	0	0	8	10	21
Escuelas de Arte	0	0	0	0	54	1	0	0	2	0	0	0
Centros de Adultos	0	0	0	0	0	37	0	0	7	12	2	4
CENTROS PÚBLICOS												
TOTAL	14.670	10.317	1.824	4.174	3.096	1.677	1.986	1.678	288	182	134	180
Centros de E. Infantil	4.514	0	2	0	0	0	0	0	0	0	0	0
Centros de E. Primaria	9.661	9.814	1.048	0	0	0	0	0	0	0	0	0
Centros de E. Primaria y ESO	492	498	49	498	0	0	0	0	0	0	0	0
Centros de ESO y/o Bachillerato y/o FP	0	0	529	3.671	3.038	1.640	1.985	1.678	226	163	127	171
Centros de E. Primaria, ESO y Bachiller. y/o FP	3	5	0	5	4	0	1	0	0	0	0	0
Centros Específicos E. Especial	0	0	196	0	0	0	0	0	57	0	0	0
Centros Específicos E. a Distancia	0	0	0	0	0	0	0	0	0	8	5	6
Escuelas de Arte	0	0	0	0	54	1	0	0	2	0	0	0
Centros de Adultos	0	0	0	0	0	36	0	0	3	11	2	3
CENTROS PRIVADOS												
TOTAL	7.981	3.554	434	3.229	1.526	370	833	799	89	1	62	141
Centros de E. Infantil	4.600	0	0	0	0	0	0	0	0	0	0	0
Centros de E. Primaria	449	479	15	1	0	0	0	0	1	0	0	0
Centros de E. Primaria y ESO	1.480	1.542	75	1.542	0	7	0	0	1	0	0	0
Centros de ESO y/o Bachillerato y/o FP	1	0	14	155	153	181	548	589	28	0	52	103
Centros de E. Primaria, ESO y Bachiller. y/o FP	1.451	1.533	56	1.530	1.373	178	285	209	15	0	5	22
Centros Específicos E. Especial	0	0	274	1	0	3	0	1	40	0	0	0
Centros Específicos E. a Distancia	0	0	0	0	0	0	0	0	0	0	5	15
Escuelas de Arte	0	0	0	0	0	0	0	0	0	0	0	0
Centros de Adultos	0	0	0	0	0	1	0	0	4	1	0	1

(1) Se consideran centros específicos de E. Especial y unidades sustitutorias en centros ordinarios.

(2) Se incluyen centros docentes exclusivamente.

**B1.5. Centros, profesores, unidades/grupos, alumnado y ratios, por tipo de centro y titularidad.
Enseñanzas de Régimen General no universitarias**

	Centros	Profesores (1) (2)	Unidades/ Grupos (1)	Alumnos	N.º medio alumnos por unidad	N.º medio profesores por unidad (3)
TODOS LOS CENTROS	28.426	715.534	381.503	8.080.904	21,0	1,72
Públicos	19.085	507.998	260.438	5.411.473	20,7	1,85
Administración Educativa	15.204	479.532	243.503	5.193.114	21,2	1,87
Otros Ministerios/Consejerías	444	3.509	1.786	24.561	13,3	1,82
Administración Local	3.437	24.957	15.149	193.798	12,8	1,49
Privados	9.341	207.536	121.065	2.669.431	21,7	1,44
De ellos, centros extranjeros	221	8.791	3.766	93.123
CENTROS DE E. INFANTIL	9.114	56.419	36.744	467.082	12,7	1,36
Públicos	4.514	32.039	19.902	254.490	12,8	1,47
Administración Educativa	792	7.281	4.621	67.611	14,6	1,48
Otros Ministerios/Consejerías	382	2.366	1.351	15.120	11,2	1,69
Administración Local	3.340	22.392	13.930	171.759	12,3	1,44
Privados	4.600	24.380	16.842	212.592	12,6	1,23
De ellos, centros extranjeros	20	248	94	1.755
CENTROS DE E. PRIMARIA	10.293	231.645	138.879	2.855.048	20,5	1,58
Públicos	9.814	223.778	133.968	2.754.558	20,6	1,58
Administración Educativa	9.784	223.175	133.629	2.746.931	20,6	1,58
Otros Ministerios/Consejerías	5	92	58	1.299	22,4	1,41
Administración Local	25	511	281	6.328	22,5	1,74
Privados	479	7.867	4.911	100.490	19,9	1,38
De ellos, centros extranjeros	59	826	431	8.105
CENTROS DE E. PRIMARIA Y ESO	2.040	66.645	37.052	834.921	22,5	1,54
Públicos	498	13.089	7.077	117.343	16,6	1,74
Administración Educativa	497	13.064	7.065	117.092	16,6	1,74
Otros Ministerios/Consejerías	0	0	0	0	-	-
Administración Local	1	25	12	251	20,9	2,00
Privados	1.542	53.556	29.975	717.578	23,9	1,49
De ellos, centros extranjeros	34	1.232	496	11.819
CENTROS DE ESO Y/O BACHILLERATOS Y/O FP	4.968	250.988	105.217	2.455.687	23,1	2,24
Públicos	4.058	233.743	96.465	2.266.409	23,2	2,31
Administración Educativa	3.958	231.300	95.559	2.244.970	23,2	2,31
Otros Ministerios/Consejerías	57	1.051	377	8.142	19,3	2,35
Administración Local	43	1.392	529	13.297	24,6	2,46
Privados	910	17.245	8.752	189.278	21,5	1,48
De ellos, centros extranjeros	9	145	37	1.032
CENTROS DE E. PRIMARIA, ESO Y BACH. Y/O FP	1.538	101.213	58.365	1.438.751	24,1	1,48
Públicos	5	459	157	3.545	22,3	2,68
Administración Educativa	5	459	157	3.545	22,3	2,68
Otros Ministerios/Consejerías	0	0	0	0	-	-
Administración Local	0	0	0	0	-	-
Privados	1.533	100.754	58.208	1.435.206	24,1	1,48
De ellos, centros extranjeros	99	6.340	2.708	70.412
CENTROS ESPECÍFICOS DE EDUCACIÓN ESPECIAL	473	8.624	5.246	29.415	5,6	1,55
Públicos	196	4.890	2.869	15.128	5,3	1,65
Administración Educativa	168	4.253	2.472	12.965	5,2	1,66
Otros Ministerios/Consejerías	0	0	0	0	-	-
Administración Local	28	637	397	2.163	5,4	1,56
Privados	277	3.734	2.377	14.287	6,0	1,42
De ellos, centros extranjeros	0	0	0	0

NOTA: Se excluye la información de Centros Específicos de E. a Distancia y el alumnado de Educación a Distancia (en centros de "ESO, Bach y/o FP" y en centros Específicos de E. a Distancia).

(1) No se dispone de información completa de unidades y profesores en centros extranjeros.

(2) No se incluye el profesorado de las Residencias Escolares ni el profesorado de Gabinetes/Centros de Actividades/Apoyo.

(3) Número medio de profesores por unidad basado en equivalentes a tiempo completo.

B1.6. Centros, profesores, unidades/grupos, alumnado y ratios, por tipo de centro. Enseñanzas de Régimen General no universitarias

(continúa)

	ADMINISTRACIÓN EDUCATIVA						RESTO DE CENTROS					
	Centros	Profesores	Unid./ Grupos	Alumnos	Alumnos/ Unidad	Profes./ Unidad (1)	Centros	Profesores	Unid./ Grupos	Alumnos	Alumnos/ Unidad	Profes. / Unidad (1)
TODOS LOS CENTROS (2)												
TOTAL	15.204	479.532	243.503	5.193.114	21,2	1,87	13.222	236.002	138.000	2.887.790	20,6	1,45
Andalucía	3.165	96.994	51.269	1.133.309	22,0	1,77	2.816	35.384	21.588	452.926	20,3	1,31
Aragón	439	14.588	7.697	139.547	18,1	1,76	465	6.171	3.856	74.989	19,3	1,42
Asturias, Principado de	323	10.167	4.762	90.454	18,8	1,99	167	3.548	1.985	42.253	21,1	1,52
Balears, Illes	299	11.833	5.485	114.063	20,6	2,04	316	6.526	4.387	72.459	16,5	1,30
Canarias	792	21.551	11.727	245.526	20,9	1,81	374	6.902	4.322	87.379	20,2	1,37
Cantabria	193	7.360	3.191	62.830	19,5	2,07	96	2.350	1.330	27.768	20,6	1,51
Castilla y León	893	24.836	11.874	218.104	18,2	1,94	475	9.674	5.735	121.649	21,0	1,43
Castilla-La Mancha	943	27.684	14.785	276.950	18,6	1,77	559	6.135	3.988	77.197	19,2	1,30
Cataluña	2.335	69.802	34.324	815.155	23,7	1,96	2.271	46.096	23.597	520.543	21,4	1,64
Comunitat Valenciana	1.448	51.456	26.301	567.111	21,4	1,91	1.324	23.484	14.103	304.820	21,5	1,45
Extremadura	604	15.124	7.959	135.170	16,8	1,82	283	2.999	1.989	38.639	19,3	1,26
Galicia	1.068	27.799	13.909	265.399	18,8	2,00	783	11.794	6.843	128.608	18,7	1,48
Madrid, Comunidad de	1.313	47.837	25.310	613.247	24,1	1,79	2.053	47.052	27.602	582.266	21,0	1,54
Murcia, Región de	517	18.512	9.055	199.294	21,9	1,90	265	7.177	4.048	90.247	22,2	1,50
Navarra, Comunidad Foral de	235	7.425	3.602	68.793	19,0	2,01	183	3.543	2.081	44.673	21,4	1,48
País Vasco	499	20.570	9.353	181.765	19,4	2,05	680	14.996	9.254	193.337	20,9	1,24
Rioja, La	94	3.481	1.630	33.949	20,8	1,93	86	1.574	965	19.923	20,6	1,42
Ceuta	24	1.285	654	15.530	23,6	1,93	12	286	168	4.141	24,6	1,45
Melilla	20	1.228	616	16.918	27,3	1,96	14	311	159	3.973	25,0	1,88
CENTROS DE E. INFANTIL (3) (4)												
TOTAL	792	7.281	4.621	67.611	14,6	1,48	8.322	49.138	32.123	399.471	12,4	1,34
Andalucía	258	2.710	1.602	23.433	14,6	1,58	2.042	9.993	7.371	95.910	13,0	1,10
Aragón	14	169	99	1.697	17,1	1,56	335	1.199	963	10.697	11,1	1,19
Asturias, Principado de	9	107	60	1.079	18,0	1,62	76	679	327	4.225	12,9	1,73
Balears, Illes	4	44	21	199	9,5	2,00	186	1.257	1.037	9.773	9,4	1,07
Canarias	6	27	16	276	17,3	1,69	215	1.333	883	10.934	12,4	1,26
Cantabria	7	45	24	348	14,5	1,81	21	119	76	873	11,5	1,38
Castilla y León	4	38	22	343	15,6	1,52	228	1.199	828	10.115	12,2	1,22
Castilla-La Mancha	39	342	254	2.946	11,6	1,31	410	1.785	1.338	14.915	11,1	1,13
Cataluña	53	109	336	4.608	13,7	0,31	1.384	10.148	5.528	70.786	12,8	1,63
Comunitat Valenciana	54	200	315	5.456	17,3	0,62	806	4.663	3.255	42.020	12,9	1,27
Extremadura	54	444	301	3.905	13,0	1,43	187	506	365	3.861	10,6	1,21
Galicia	109	502	307	4.420	14,4	1,63	493	3.522	2.002	26.021	13,0	1,50
Madrid, Comunidad de	163	2.347	1.159	17.185	14,8	1,87	1.292	9.203	5.674	71.757	12,6	1,50
Murcia, Región de	8	79	38	828	21,8	1,86	122	797	604	7.288	12,1	1,15
Navarra, Comunidad Foral de	0	0	0	0	-	-	110	677	477	5.236	11,0	1,26
País Vasco	4	44	22	372	16,9	1,77	343	1.555	1.103	11.301	10,2	1,36
Rioja, La	6	74	45	516	11,5	1,43	56	311	208	2.404	11,6	1,25
Ceuta	0	0	0	0	-	-	6	50	32	456	14,3	1,34
Melilla	0	0	0	0	-	-	10	142	52	899	17,3	2,69
CENTROS DE E. PRIMARIA												
TOTAL	9.784	223.175	133.629	2.746.931	20,6	1,58	509	8.470	5.250	108.117	20,1	1,39
Andalucía	1.746	40.600	27.329	581.680	21,3	1,36	92	1.177	717	16.111	20,9	1,33
Aragón	283	6.788	3.942	72.748	18,5	1,61	9	167	107	2.072	19,4	1,38
Asturias, Principado de	216	4.577	2.543	46.163	18,2	1,67	1	6	5	65	13,0	1,10
Balears, Illes	213	5.830	3.074	64.733	21,1	1,81	14	249	301	2.882	9,6	0,73
Canarias	550	9.267	5.897	118.393	20,1	1,56	15	270	165	3.121	18,9	1,51
Cantabria	131	3.479	1.845	34.453	18,7	1,79	11	128	79	1.288	16,3	1,46
Castilla y León	630	11.927	6.658	114.212	17,2	1,64	15	178	121	2.109	17,4	1,25
Castilla-La Mancha	642	14.364	8.144	150.901	18,5	1,68	15	220	149	3.342	22,4	1,36
Cataluña	1.654	35.174	20.592	456.181	22,2	1,66	131	2.631	1.449	32.687	21,4	1,54
Comunitat Valenciana	990	23.712	14.729	301.997	20,5	1,56	43	727	449	9.486	21,1	1,49
Extremadura	406	7.077	4.229	70.576	16,7	1,59	5	48	33	522	15,8	1,30
Galicia	608	11.253	6.590	122.817	18,6	1,70	32	444	282	5.656	20,1	1,40
Madrid, Comunidad de	770	22.490	13.816	328.250	23,8	1,54	78	1.351	845	17.477	20,7	1,44
Murcia, Región de	382	9.897	5.140	108.212	21,1	1,79	6	90	49	816	16,7	1,59
Navarra, Comunidad Foral de	161	3.755	2.126	38.222	18,0	1,73	20	352	223	4.661	20,9	1,34
País Vasco	316	10.029	5.438	101.663	18,7	1,72	16	296	194	3.771	19,4	1,25
Rioja, La	57	1.713	870	17.799	20,5	1,76	4	60	31	708	22,8	1,71
Ceuta	17	642	339	8.478	25,0	1,87	0	0	0	0	-	-
Melilla	12	601	328	9.453	28,8	1,82	2	76	51	1.343	26,3	1,36

NOTA: Se excluye la información de Centros Específicos de E. a Distancia y el alumnado de Educación a Distancia (en centros de "ESO, Bach y/o FP" y en centros Específicos de E. a Distancia).

(1) Número medio de profesores por unidad basado en equivalentes a tiempo completo.

(2) Incluye también los centros específicos de Educación Especial.

(3) En la Comunidad Foral de Navarra, adicionalmente funcionan 5 centros públicos de primer ciclo de Educación Infantil con 320 alumnos en proceso de comprobación de requisitos por parte del Departamento de Educación.

(4) En el País Vasco el profesorado de centros privados esta incompleto.

B1.6. Centros, profesores, unidades/grupos, alumnado y ratios, por tipo de centro. Enseñanzas de Régimen General no universitarias

(conclusión)

	ADMINISTRACIÓN EDUCATIVA						RESTO DE CENTROS					
	Centros	Profesores	Unidad/Grupos	Alumnos	Alumnos/Unidad	Profes./Unidad (1)	Centros	Profesores	Unidad/Grupos	Alumnos	Alumnos/Unidad	Profes./Unidad (1)
CENTROS DE E. PRIMARIA Y ESO												
TOTAL	497	13.064	7.065	117.092	16,6	1,74	1.543	53.581	29.987	717.829	23,9	1,49
Andalucía	261	4.661	2.842	40.075	14,1	1,52	248	8.028	4.653	116.771	25,0	1,42
Aragón	21	602	421	6.268	14,9	1,32	43	1.545	892	20.636	23,1	1,49
Asturias, Principado de	14	315	122	1.324	10,9	2,21	33	1.012	536	12.076	22,5	1,55
Balears, Illes	2	57	21	458	-	-	63	2.267	1.048	25.330	24,2	1,86
Canarias	29	1.005	500	9.647	19,3	1,96	63	2.183	1.384	31.768	23,0	1,30
Cantabria	1	49	22	403	18,3	2,07	23	793	448	10.329	23,1	1,46
Castilla y León	20	502	250	3.515	14,1	1,80	74	2.493	1.427	32.131	22,5	1,44
Castilla-La Mancha	2	34	19	214	11,3	1,68	64	1.885	1.128	27.628	24,5	1,39
Cataluña	26	1.102	537	11.820	22,0	1,97	281	10.178	5.318	135.124	25,0	1,58
Comunitat Valenciana	3	90	54	1.024	19,0	1,66	191	6.204	3.294	82.251	25,0	1,60
Extremadura	0	0	0	0	-	-	34	907	596	13.039	21,9	1,27
Galicia	64	2.141	1.028	16.562	16,1	2,08	100	3.166	1.814	38.845	21,4	1,50
Madrid, Comunidad de	23	1.276	657	15.361	23,4	1,75	145	5.566	3.156	73.983	23,4	1,53
Murcia, Región de	5	188	87	1.659	19,1	1,98	64	2.544	1.351	32.780	24,3	1,59
Navarra, Comunidad Foral de	10	232	124	1.920	15,5	1,81	12	441	261	5.665	21,7	1,53
País Vasco	13	696	322	5.912	18,4	1,99	90	3.779	2.334	50.704	21,7	1,28
Rioja, La	3	114	59	930	15,8	1,70	10	386	230	5.452	23,7	1,50
Ceuta	0	0	0	0	-	-	4	160	91	2.476	27,2	1,53
Melilla	0	0	0	0	-	-	1	44	26	841	32,3	1,62
CENTROS DE ESO Y/O BACHILLERATOS Y/O FP												
TOTAL	3.958	231.300	95.559	2.244.970	23,2	2,31	1.010	19.688	9.658	210.717	21,6	1,57
Andalucía	885	48.705	19.282	487.006	25,1	2,41	164	2.797	1.496	34.084	22,7	1,45
Aragón	113	6.835	3.106	58.275	18,6	2,02	31	655	337	6.402	18,9	1,60
Asturias, Principado de	79	4.979	1.928	41.447	21,1	2,42	26	303	161	3.274	20,1	1,36
Balears, Illes	79	5.879	2.357	48.589	20,2	2,35	11	234	109	2.387	21,7	1,62
Canarias	197	11.069	5.212	116.693	22,4	2,08	33	569	275	4.992	18,1	1,54
Cantabria	52	3.717	1.267	27.452	21,2	2,49	17	220	108	2.086	19,0	1,68
Castilla y León	227	12.119	4.805	99.345	20,3	2,37	60	899	434	8.706	18,9	1,64
Castilla-La Mancha	249	12.633	6.194	122.021	19,4	1,89	23	295	167	2.839	16,6	1,39
Cataluña	574	32.598	12.400	338.738	27,1	2,53	173	4.775	1.916	49.891	25,9	1,99
Comunitat Valenciana	373	26.747	10.800	256.114	23,3	2,42	95	1.573	970	19.870	20,3	1,27
Extremadura	137	7.477	3.348	60.293	17,5	2,15	21	212	136	2.159	15,4	1,04
Galicia	274	13.679	5.862	121.048	20,0	2,33	67	884	469	9.104	19,0	1,50
Madrid, Comunidad de	339	21.017	9.324	250.220	26,5	2,15	123	2.963	1.381	30.096	21,6	1,60
Murcia, Región de	114	8.097	3.666	87.855	23,6	2,04	23	393	181	3.813	20,6	1,57
Navarra, Comunidad Foral de	62	3.370	1.316	28.498	21,3	2,49	20	495	227	5.201	22,8	1,75
País Vasco	164	9.664	3.506	72.540	20,7	2,58	119	2.363	1.257	25.174	20,0	1,32
Rioja, La	27	1.521	626	14.576	23,1	2,22	4	58	34	639	18,7	1,47
Ceuta	6	602	292	6.912	23,4	2,02	0	0	0	0	-	-
Melilla	7	592	268	7.348	27,0	2,14	0	0	0	0	-	-
CENTROS DE E. PRIMARIA, ESO Y BACH. Y/O FP												
TOTAL	5	459	157	3.545	22,3	2,68	1.533	100.754	58.208	1.435.206	24,1	1,48
Andalucía	0	0	0	0	-	-	226	12.816	6.957	187.843	25,1	1,43
Aragón	0	0	0	0	-	-	39	2.497	1.482	34.732	23,3	1,51
Asturias, Principado de	0	0	0	0	-	-	25	1.464	908	22.299	24,3	1,45
Balears, Illes	0	0	0	0	-	-	33	2.348	1.787	31.556	17,5	1,18
Canarias	0	0	0	0	-	-	39	2.434	1.534	36.073	23,5	1,44
Cantabria	0	0	0	0	-	-	18	1.011	576	12.890	21,9	1,54
Castilla y León	0	0	0	0	-	-	82	4.742	2.842	68.068	23,7	1,46
Castilla-La Mancha	0	0	0	0	-	-	34	1.777	1.115	27.955	24,6	1,37
Cataluña	3	249	82	1.986	24,2	2,80	227	17.182	8.582	227.130	25,2	1,64
Comunitat Valenciana	0	0	0	0	-	-	172	10.166	6.025	150.496	24,7	1,48
Extremadura	0	0	0	0	-	-	24	1.198	787	18.673	23,5	1,27
Galicia	0	0	0	0	-	-	69	3.597	2.147	48.536	22,3	1,46
Madrid, Comunidad de	1	95	22	327	14,6	3,89	364	26.961	15.989	385.202	24,0	1,55
Murcia, Región de	0	0	0	0	-	-	46	3.294	1.831	45.334	24,5	1,55
Navarra, Comunidad Foral de	0	0	0	0	-	-	18	1.528	858	23.720	27,5	1,57
País Vasco	1	115	53	1.232	23,2	1,99	103	6.871	4.262	101.951	23,9	1,15
Rioja, La	0	0	0	0	-	-	11	743	451	10.649	23,6	1,44
Ceuta	0	0	0	0	-	-	2	76	45	1.209	26,9	1,37
Melilla	0	0	0	0	-	-	1	49	30	890	29,7	1,58

(1) Número medio de profesores por unidad basado en equivalentes a tiempo completo.

**B1.7. Distribución porcentual de los centros según tamaño del centro (número de alumnos) por titularidad.
Enseñanzas de Régimen General no universitarias**

	Total centros	Distribución porcentual							
		25 o menos	26-100	101-200	201-300	301-500	501-700	701-1.000	Más de 1.000
TODOS LOS CENTROS									
TOTAL	28.426	10,0	30,2	12,7	10,3	18,1	8,6	6,0	4,1
Andalucía	5.981	7,6	34,8	12,9	10,0	16,4	9,1	5,9	3,2
Aragón	904	22,0	28,7	11,9	7,4	12,6	9,7	4,1	3,5
Asturias, Principado de	490	6,7	30,0	15,7	11,8	18,2	9,2	4,9	3,5
Balears, Illes	615	5,4	29,6	10,4	13,3	23,6	6,8	6,2	4,7
Canarias	1.166	13,3	22,5	16,5	10,3	18,4	8,5	6,4	4,1
Cantabria	289	8,3	17,6	13,1	14,5	26,0	12,1	4,5	3,8
Castilla y León	1.368	12,1	30,0	16,5	9,6	15,9	7,8	5,1	2,9
Castilla-La Mancha	1.502	12,8	29,3	16,0	10,4	16,2	8,3	4,2	2,7
Cataluña	4.606	9,9	29,9	9,3	11,7	22,6	7,7	5,0	4,0
Comunitat Valenciana	2.772	6,7	28,3	12,3	10,5	22,4	8,7	6,4	4,6
Extremadura	887	20,9	30,7	15,6	8,7	13,3	6,2	2,9	1,8
Galicia	1.851	10,9	35,9	15,1	11,0	16,0	6,3	2,8	1,9
Madrid, Comunidad de	3.366	8,1	30,9	11,4	7,0	16,0	9,5	9,6	7,5
Murcia, Región de	782	3,5	20,1	13,9	16,2	19,6	11,3	9,5	6,0
Navarra, Comunidad Foral de	418	10,8	34,2	11,2	12,0	13,6	8,4	5,3	4,5
País Vasco	1.179	16,6	21,5	11,6	10,5	16,8	10,2	7,8	5,0
Rioja, La	180	8,3	31,7	11,7	10,0	18,9	8,3	5,6	5,6
Ceuta	36	2,8	8,3	11,1	5,6	22,2	19,4	16,7	13,9
Melilla	34	0,0	20,6	14,7	2,9	0,0	8,8	35,3	17,6
CENTROS PÚBLICOS									
TOTAL	19.085	9,2	24,1	15,5	12,1	21,6	9,3	5,5	2,7
Andalucía	3.724	4,8	22,2	16,7	13,3	21,4	11,6	6,9	3,1
Aragón	643	24,1	23,2	14,9	6,8	15,1	9,5	4,0	2,3
Asturias, Principado de	391	6,4	32,5	17,1	10,7	18,9	8,7	3,6	2,0
Balears, Illes	404	4,2	27,0	11,4	15,6	24,8	8,2	5,4	3,5
Canarias	871	13,1	16,2	20,1	10,9	20,9	8,8	7,0	3,0
Cantabria	201	7,0	14,9	13,4	15,4	30,3	12,4	4,0	2,5
Castilla y León	1.077	12,3	32,3	18,7	9,8	15,3	6,8	3,1	1,7
Castilla-La Mancha	1.192	11,1	26,3	19,3	11,7	16,4	9,1	3,6	2,5
Cataluña	3.251	10,1	27,4	10,2	13,3	26,2	7,4	3,5	1,9
Comunitat Valenciana	1.704	4,2	18,3	15,8	14,0	27,7	9,9	6,3	3,8
Extremadura	779	22,3	31,1	16,3	8,2	13,5	5,0	2,4	1,2
Galicia	1.329	9,9	32,3	19,0	10,7	18,1	6,1	2,5	1,4
Madrid, Comunidad de	1.683	3,6	16,9	15,9	9,2	25,5	13,2	11,8	3,9
Murcia, Región de	582	2,9	16,7	17,4	19,6	20,8	9,8	8,2	4,6
Navarra, Comunidad Foral de	324	11,7	35,8	10,8	10,8	15,7	9,0	4,3	1,9
País Vasco	762	21,1	20,5	12,2	11,7	19,0	9,4	5,0	1,0
Rioja, La	118	9,3	22,9	14,4	11,9	25,4	6,8	4,2	5,1
Ceuta	26	0,0	0,0	15,4	7,7	23,1	23,1	11,5	19,2
Melilla	24	0,0	0,0	20,8	4,2	0,0	12,5	41,7	20,8
CENTROS PRIVADOS									
TOTAL	9.341	11,6	42,8	6,9	6,7	10,9	7,2	6,9	7,1
Andalucía	2.257	12,2	55,8	6,6	4,6	8,1	5,0	4,2	3,5
Aragón	261	16,9	42,1	4,6	8,8	6,5	10,3	4,2	6,5
Asturias, Principado de	99	8,1	20,2	10,1	16,2	15,2	11,1	10,1	9,1
Balears, Illes	211	7,6	34,6	8,5	9,0	21,3	4,3	7,6	7,1
Canarias	295	13,9	41,0	5,8	8,5	11,2	7,5	4,7	7,5
Cantabria	88	11,4	23,9	12,5	12,5	15,9	11,4	5,7	6,8
Castilla y León	291	11,0	21,6	8,6	8,6	18,2	11,7	12,7	7,6
Castilla-La Mancha	310	19,7	40,6	3,5	5,5	15,8	5,2	6,5	3,2
Cataluña	1.355	9,3	35,8	7,3	8,0	13,9	8,2	8,6	9,0
Comunitat Valenciana	1.068	10,8	44,2	6,7	4,9	14,0	6,8	6,6	5,9
Extremadura	108	10,2	27,8	10,2	12,0	12,0	14,8	6,5	6,5
Galicia	522	13,2	45,2	5,2	11,7	10,9	6,9	3,6	3,3
Madrid, Comunidad de	1.683	12,7	44,8	7,0	4,9	6,4	5,8	7,4	11,1
Murcia, Región de	200	5,0	30,0	4,0	6,5	16,0	15,5	13,0	10,0
Navarra, Comunidad Foral de	94	7,4	28,7	12,8	16,0	6,4	6,4	8,5	13,8
País Vasco	417	8,2	23,4	10,4	8,2	12,8	11,6	13,0	12,3
Rioja, La	62	6,5	48,4	6,5	6,5	6,5	11,3	8,1	6,5
Ceuta	10	10,0	30,0	0,0	0,0	20,0	10,0	30,0	0,0
Melilla	10	0,0	70,0	0,0	0,0	0,0	0,0	20,0	10,0

NOTA: Se excluye la información de Centros Específicos de E. a Distancia y el alumnado de Educación a Distancia (en centros de "ESO, Bach y/o FP" y en centros Específicos de E. a Distancia).

B1.8. Distribución porcentual de los centros según número de unidades/grupos, por tipo de centro. Enseñanzas de Régimen General no universitarias

(continúa)

	Total centros	Distribución porcentual										
		1	2-3	4-5	6-11	12-17	18-23	24-29	30-35	36-41	42-47	48 y más
CENTROS DE E. INFANTIL												
TOTAL	9.114	7,2	45,9	24,0	21,7	1,0	0,1	0,0	0,0	0,0	0,0	0,0
Andalucía	2.300	2,3	54,4	21,7	20,9	0,6	0,1	0,0	0,0	0,0	0,0	0,0
Aragón	349	26,1	42,4	18,6	12,0	0,9	0,0	0,0	0,0	0,0	0,0	0,0
Asturias, Principado de	85	1,2	47,1	23,5	25,9	2,4	0,0	0,0	0,0	0,0	0,0	0,0
Balears, Illes	190	0,5	33,7	23,7	35,3	5,8	1,1	0,0	0,0	0,0	0,0	0,0
Canarias	221	5,9	42,5	31,7	19,9	0,0	0,0	0,0	0,0	0,0	0,0	0,0
Cantabria	28	14,3	53,6	14,3	14,3	3,6	0,0	0,0	0,0	0,0	0,0	0,0
Castilla y León	232	13,8	40,5	27,6	18,1	0,0	0,0	0,0	0,0	0,0	0,0	0,0
Castilla-La Mancha	449	11,4	51,4	20,3	16,7	0,0	0,0	0,0	0,2	0,0	0,0	0,0
Cataluña	1.437	5,7	41,8	29,1	23,3	0,0	0,0	0,1	0,0	0,0	0,0	0,0
Comunitat Valenciana	860	2,2	46,2	30,2	20,8	0,3	0,1	0,1	0,0	0,0	0,0	0,0
Extremadura	241	34,9	40,7	12,0	12,4	0,0	0,0	0,0	0,0	0,0	0,0	0,0
Galicia	602	13,8	40,7	24,3	20,1	1,2	0,0	0,0	0,0	0,0	0,0	0,0
Madrid, Comunidad de	1.455	3,7	43,3	21,4	27,8	3,4	0,3	0,0	0,1	0,0	0,0	0,0
Murcia, Región de	130	1,5	39,2	26,9	30,8	0,8	0,0	0,0	0,0	0,0	0,8	0,0
Navarra, Comunidad Foral de	110	12,7	32,7	29,1	23,6	1,8	0,0	0,0	0,0	0,0	0,0	0,0
País Vasco	347	20,2	44,7	21,0	13,3	0,6	0,3	0,0	0,0	0,0	0,0	0,0
Rioja, La	62	8,1	41,9	29,0	21,0	0,0	0,0	0,0	0,0	0,0	0,0	0,0
Ceuta	6	0,0	50,0	16,7	33,3	0,0	0,0	0,0	0,0	0,0	0,0	0,0
Melilla	10	10,0	20,0	20,0	50,0	0,0	0,0	0,0	0,0	0,0	0,0	0,0
CENTROS DE E. PRIMARIA												
TOTAL	10.293	1,9	6,1	5,5	34,9	15,9	26,9	6,6	1,5	0,4	0,1	0,1
Andalucía	1.838	0,9	2,3	3,1	32,5	18,2	28,4	11,8	2,1	0,5	0,0	0,0
Aragón	292	2,7	7,5	5,1	30,1	17,8	24,0	10,6	1,7	0,3	0,0	0,0
Asturias, Principado de	217	3,7	9,2	10,6	33,6	15,7	20,3	6,9	0,0	0,0	0,0	0,0
Balears, Illes	227	0,0	0,9	1,8	43,6	12,8	35,2	4,4	0,4	0,0	0,0	0,9
Canarias	565	9,9	14,5	4,1	32,6	16,1	17,0	4,4	1,2	0,2	0,0	0,0
Cantabria	142	3,5	7,0	8,5	32,4	11,3	31,0	2,8	2,1	0,7	0,7	0,0
Castilla y León	645	2,2	11,9	14,0	39,4	11,5	14,9	5,7	0,3	0,0	0,0	0,2
Castilla-La Mancha	657	0,5	6,1	5,3	42,5	18,3	21,0	5,6	0,8	0,0	0,0	0,0
Cataluña	1.785	2,1	7,9	6,1	33,9	16,8	31,2	2,0	0,1	0,1	0,0	0,0
Comunitat Valenciana	1.033	0,2	3,1	2,0	37,0	14,2	35,7	6,6	0,8	0,3	0,1	0,0
Extremadura	411	2,7	8,8	12,9	44,3	11,9	16,1	3,4	0,0	0,0	0,0	0,0
Galicia	640	2,8	10,5	9,4	44,2	12,3	16,3	3,8	0,3	0,2	0,2	0,2
Madrid, Comunidad de	848	0,0	0,9	0,4	24,5	18,5	39,4	10,3	4,5	1,3	0,1	0,1
Murcia, Región de	388	0,8	3,6	4,9	41,2	18,0	23,2	6,4	1,5	0,3	0,0	0,0
Navarra, Comunidad Foral de	181	6,6	12,2	9,9	21,5	17,7	18,8	6,6	2,8	2,2	1,1	0,6
País Vasco	332	0,3	3,0	8,7	25,0	14,5	28,3	8,1	8,1	2,1	1,2	0,6
Rioja, La	61	0,0	1,6	0,0	37,7	14,8	39,3	4,9	1,6	0,0	0,0	0,0
Ceuta	17	0,0	0,0	0,0	17,6	0,0	58,8	17,6	5,9	0,0	0,0	0,0
Melilla	14	0,0	0,0	0,0	14,3	0,0	14,3	28,6	21,4	14,3	7,1	0,0
CENTROS DE E. PRIMARIA Y ESO												
TOTAL	2.040	0,0	0,0	0,8	15,1	45,3	7,8	23,0	3,9	2,8	0,5	0,8
Andalucía	509	0,0	0,0	1,4	38,1	36,3	7,1	13,6	1,4	1,8	0,2	0,2
Aragón	64	0,0	0,0	1,6	14,1	37,5	6,3	26,6	4,7	6,3	0,0	3,1
Asturias, Principado de	47	0,0	0,0	4,3	31,9	42,6	2,1	14,9	4,3	0,0	0,0	0,0
Balears, Illes	65	0,0	0,0	0,0	10,8	66,2	3,1	13,8	3,1	3,1	0,0	0,0
Canarias	92	0,0	0,0	0,0	8,7	46,7	7,6	22,8	3,3	7,6	0,0	3,3
Cantabria	24	0,0	0,0	0,0	8,3	41,7	12,5	33,3	0,0	4,2	0,0	0,0
Castilla y León	94	0,0	0,0	1,1	12,8	48,9	6,4	24,5	4,3	1,1	1,1	0,0
Castilla-La Mancha	66	0,0	0,0	0,0	3,0	65,2	0,0	30,3	1,5	0,0	0,0	0,0
Cataluña	307	0,0	0,0	0,7	3,0	51,3	7,9	30,8	2,3	3,3	0,0	0,7
Comunitat Valenciana	194	0,0	0,0	0,0	6,7	61,3	5,7	23,2	1,5	1,0	0,0	0,5
Extremadura	34	0,0	0,0	0,0	2,9	61,8	5,9	29,4	0,0	0,0	0,0	0,0
Galicia	164	0,0	0,0	0,0	10,4	51,2	13,4	21,3	1,8	1,8	0,0	0,0
Madrid, Comunidad de	168	0,0	0,0	0,6	4,8	36,9	10,1	28,6	8,9	5,4	3,0	1,8
Murcia, Región de	69	0,0	0,0	1,4	0,0	47,8	5,8	34,8	5,8	1,4	1,4	1,4
Navarra, Comunidad Foral de	22	0,0	0,0	9,1	27,3	18,2	13,6	22,7	0,0	9,1	0,0	0,0
País Vasco	103	0,0	0,0	0,0	2,9	23,3	13,6	27,2	24,3	3,9	1,9	2,9
Rioja, La	13	0,0	0,0	0,0	7,7	30,8	23,1	15,4	7,7	15,4	0,0	0,0
Ceuta	4	0,0	0,0	0,0	0,0	25,0	0,0	75,0	0,0	0,0	0,0	0,0
Melilla	1	0,0	0,0	0,0	0,0	0,0	0,0	100,0	0,0	0,0	0,0	0,0

NOTA: Se excluye la información de Centros Específicos de E. a Distancia.

B1.8. Distribución porcentual de los centros según número de unidades/grupos, por tipo de centro. Enseñanzas de Régimen General no universitarias

(conclusión)

Total centros	Distribución porcentual											
	1	2-3	4-5	6-11	12-17	18-23	24-29	30-35	36-41	42-47	48 y más	
CENTROS DE ESO Y/O BACHILLERATOS Y/O FP												
TOTAL	4.968	0,8	3,5	6,0	16,8	15,7	18,0	14,9	10,7	5,9	3,3	4,3
Andalucía	1.049	0,6	3,3	5,1	21,6	16,0	17,1	14,8	11,7	5,2	3,0	1,8
Aragón	144	0,7	2,8	9,7	14,6	9,7	9,0	20,1	13,2	5,6	3,5	11,1
Asturias, Principado de	105	2,9	6,7	3,8	12,5	18,3	18,3	16,3	9,6	5,8	1,9	3,8
Balears, Illes	90	1,1	4,4	3,3	12,2	7,8	12,2	16,7	12,2	12,2	6,7	11,1
Canarias	230	1,3	1,3	3,5	9,2	15,7	20,1	20,5	13,1	7,0	3,5	4,8
Cantabria	69	0,0	11,6	5,8	10,1	4,3	24,6	20,3	14,5	5,8	2,9	0,0
Castilla y León	287	0,3	3,8	10,1	21,6	19,5	13,9	11,1	9,1	4,9	3,8	1,7
Castilla-La Mancha	272	0,4	1,8	8,9	17,7	10,3	16,6	14,4	10,3	8,1	2,6	8,9
Cataluña	747	1,2	3,5	6,0	16,5	20,3	24,0	12,2	6,9	4,2	1,6	3,7
Comunitat Valenciana	468	0,4	1,7	5,8	11,8	12,4	18,6	14,1	12,4	10,7	4,5	7,7
Extremadura	158	0,0	4,4	5,1	15,8	11,4	21,5	14,6	13,3	4,4	5,7	3,8
Galicia	341	0,6	3,8	5,6	20,0	18,5	21,2	16,2	6,8	2,6	2,4	2,4
Madrid, Comunidad de	462	1,3	3,9	4,1	10,8	14,5	15,8	21,0	14,9	5,8	4,5	3,2
Murcia, Región de	137	0,0	2,2	3,7	9,6	11,0	14,0	11,0	19,1	13,2	4,4	11,8
Navarra, Comunidad Foral de	82	0,0	2,4	8,5	25,6	13,4	22,0	9,8	6,1	6,1	3,7	2,4
País Vasco	283	2,1	5,3	9,9	23,0	21,6	13,8	11,0	6,0	2,1	2,5	2,8
Rioja, La	31	0,0	16,1	6,5	9,7	12,9	16,1	12,9	9,7	0,0	6,5	9,7
Ceuta	6	0,0	0,0	0,0	0,0	0,0	0,0	0,0	0,0	33,3	0,0	66,7
Melilla	7	0,0	0,0	0,0	0,0	0,0	0,0	14,3	28,6	14,3	28,6	14,3
CENTROS DE E. PRIMARIA, ESO Y/O BACHILLERATOS Y/O FP												
TOTAL	1.538	0,0	0,0	0,0	0,7	8,6	6,5	12,6	23,2	9,6	15,4	23,3
Andalucía	226	0,0	0,0	0,0	0,5	12,4	6,4	19,3	23,8	8,9	13,9	14,9
Aragón	39	0,0	0,0	0,0	0,0	5,1	15,4	2,6	30,8	5,1	25,6	15,4
Asturias, Principado de	25	0,0	0,0	0,0	0,0	8,0	8,0	16,0	24,0	4,0	28,0	12,0
Balears, Illes	33	0,0	0,0	0,0	0,0	9,1	9,1	9,1	24,2	9,1	12,1	27,3
Canarias	39	0,0	0,0	0,0	0,0	5,1	15,4	12,8	12,8	12,8	15,4	25,6
Cantabria	18	0,0	0,0	0,0	0,0	11,1	22,2	5,6	16,7	11,1	27,8	5,6
Castilla y León	82	0,0	0,0	0,0	1,2	9,8	7,3	14,6	26,8	13,4	9,8	17,1
Castilla-La Mancha	34	0,0	0,0	0,0	2,9	11,8	5,9	5,9	44,1	5,9	14,7	8,8
Cataluña	230	0,0	0,0	0,0	0,5	5,9	4,6	11,0	29,2	5,0	21,0	22,8
Comunitat Valenciana	172	0,0	0,0	0,0	1,2	12,2	8,1	14,0	19,2	14,0	18,0	13,4
Extremadura	24	0,0	0,0	0,0	0,0	8,3	8,3	20,8	29,2	4,2	20,8	8,3
Galicia	69	0,0	0,0	0,0	1,4	18,8	11,6	13,0	24,6	1,4	18,8	10,1
Madrid, Comunidad de	365	0,0	0,0	0,0	0,8	6,6	3,6	11,8	16,4	11,0	13,2	36,7
Murcia, Región de	46	0,0	0,0	0,0	0,0	4,3	2,2	17,4	21,7	21,7	6,5	26,1
Navarra, Comunidad Foral de	18	0,0	0,0	0,0	0,0	5,6	0,0	0,0	27,8	0,0	22,2	44,4
País Vasco	104	0,0	0,0	0,0	0,0	4,8	7,7	6,7	26,9	11,5	7,7	34,6
Rioja, La	11	0,0	0,0	0,0	0,0	0,0	0,0	18,2	36,4	18,2	9,1	18,2
Ceuta	2	0,0	0,0	0,0	0,0	50,0	0,0	0,0	50,0	0,0	0,0	0,0
Melilla	1	0,0	0,0	0,0	0,0	0,0	0,0	0,0	100,0	0,0	0,0	0,0
CENTROS ESPECÍFICOS DE EDUCACIÓN ESPECIAL												
TOTAL	473	3,4	7,4	11,8	38,5	21,8	9,9	4,9	1,5	0,8	0,0	0,0
Andalucía	59	3,4	11,9	20,3	27,1	22,0	10,2	5,1	0,0	0,0	0,0	0,0
Aragón	16	0,0	0,0	6,3	43,8	37,5	6,3	0,0	0,0	6,3	0,0	0,0
Asturias, Principado de	11	0,0	0,0	9,1	54,5	9,1	0,0	9,1	18,2	0,0	0,0	0,0
Balears, Illes	10	10,0	10,0	10,0	20,0	40,0	0,0	0,0	10,0	0,0	0,0	0,0
Canarias	19	5,3	21,1	15,8	31,6	10,5	10,5	5,3	0,0	0,0	0,0	0,0
Cantabria	8	12,5	0,0	25,0	25,0	25,0	12,5	0,0	0,0	0,0	0,0	0,0
Castilla y León	28	10,7	21,4	14,3	21,4	28,6	3,6	0,0	0,0	0,0	0,0	0,0
Castilla-La Mancha	24	4,2	4,2	12,5	41,7	12,5	16,7	8,3	0,0	0,0	0,0	0,0
Cataluña	100	1,0	0,0	13,0	46,0	20,0	11,0	7,0	1,0	1,0	0,0	0,0
Comunitat Valenciana	45	2,2	4,4	6,7	48,9	22,2	11,1	0,0	2,2	2,2	0,0	0,0
Extremadura	19	5,3	10,5	15,8	52,6	5,3	10,5	0,0	0,0	0,0	0,0	0,0
Galicia	35	5,7	17,1	8,6	57,1	8,6	2,9	0,0	0,0	0,0	0,0	0,0
Madrid, Comunidad de	68	2,9	5,9	2,9	35,3	30,9	10,3	8,8	1,5	1,5	0,0	0,0
Murcia, Región de	12	0,0	0,0	16,7	33,3	16,7	16,7	16,7	0,0	0,0	0,0	0,0
Navarra, Comunidad Foral de	5	0,0	0,0	20,0	0,0	60,0	20,0	0,0	0,0	0,0	0,0	0,0
País Vasco	10	0,0	20,0	20,0	0,0	40,0	10,0	10,0	0,0	0,0	0,0	0,0
Rioja, La	2	0,0	0,0	0,0	50,0	0,0	0,0	0,0	50,0	0,0	0,0	0,0
Ceuta	1	0,0	0,0	0,0	0,0	0,0	100,0	0,0	0,0	0,0	0,0	0,0
Melilla	1	0,0	0,0	0,0	0,0	0,0	100,0	0,0	0,0	0,0	0,0	0,0

B1.9. Centros docentes por tipo de centro y tamaño de municipio. Enseñanzas de Régimen General no universitarias

	Total centros	Centros E. Infantil	Centros E. Primaria	Centros E. Primaria y ESO	Centros ESO y/o Bachilleratos y/o FP	Centros E. Primaria, ESO y Bach./FP	Centros Específicos E. Especial
NÚMERO DE CENTROS POR TAMAÑO DE MUNICIPIO							
TODOS LOS CENTROS	28.426	9.114	10.293	2.040	4.968	1.538	473
Hasta 1.000 habitantes	2.069	505	1.330	130	81	12	11
De 1.001 a 2.000 habitantes	1.591	526	771	128	150	9	7
De 2.001 a 5.000 habitantes	2.660	891	1.066	145	513	35	10
De 5.001 a 10.000 habitantes	2.567	763	992	148	584	57	23
De 10.001 a 25.000 habitantes	3.950	1.221	1.442	300	770	165	52
De 25.001 a 100.000 habitantes	6.203	1.953	2.135	477	1.146	355	137
De 100.001 a 500.000 habitantes	5.598	1.723	1.696	437	1.115	497	130
Más de 500.000 habitantes	3.788	1.532	861	275	609	408	103
CENTROS PÚBLICOS	19.085	4.514	9.814	498	4.058	5	196
Hasta 1.000 habitantes	1.997	474	1.323	121	73	1	5
De 1.001 a 2.000 habitantes	1.529	502	763	122	141	0	1
De 2.001 a 5.000 habitantes	2.407	785	1.032	101	488	0	1
De 5.001 a 10.000 habitantes	2.051	536	943	28	536	0	8
De 10.001 a 25.000 habitantes	2.732	585	1.392	32	698	1	24
De 25.001 a 100.000 habitantes	3.863	737	2.028	41	982	1	74
De 100.001 a 500.000 habitantes	3.024	570	1.582	40	777	0	55
Más de 500.000 habitantes	1.482	325	751	13	363	2	28
CENTROS PRIVADOS	9.341	4.600	479	1.542	910	1.533	277
Hasta 1.000 habitantes	72	31	7	9	8	11	6
De 1.001 a 2.000 habitantes	62	24	8	6	9	9	6
De 2.001 a 5.000 habitantes	253	106	34	44	25	35	9
De 5.001 a 10.000 habitantes	516	227	49	120	48	57	15
De 10.001 a 25.000 habitantes	1.218	636	50	268	72	164	28
De 25.001 a 100.000 habitantes	2.340	1.216	107	436	164	354	63
De 100.001 a 500.000 habitantes	2.574	1.153	114	397	338	497	75
Más de 500.000 habitantes	2.306	1.207	110	262	246	406	75
DISTRIBUCIÓN PORCENTUAL DE LOS CENTROS POR TAMAÑO DE MUNICIPIO							
TODOS LOS CENTROS	100,0	100,0	100,0	100,0	100,0	100,0	100,0
Hasta 1.000 habitantes	7,3	5,5	12,9	6,4	1,6	0,8	2,3
De 1.001 a 2.000 habitantes	5,6	5,8	7,5	6,3	3,0	0,6	1,5
De 2.001 a 5.000 habitantes	9,4	9,8	10,4	7,1	10,3	2,3	2,1
De 5.001 a 10.000 habitantes	9,0	8,4	9,6	7,3	11,8	3,7	4,9
De 10.001 a 25.000 habitantes	13,9	13,4	14,0	14,7	15,5	10,7	11,0
De 25.001 a 100.000 habitantes	21,8	21,4	20,7	23,4	23,1	23,1	29,0
De 100.001 a 500.000 habitantes	19,7	18,9	16,5	21,4	22,4	32,3	27,5
Más de 500.000 habitantes	13,3	16,8	8,4	13,5	12,3	26,5	21,8
CENTROS PÚBLICOS	100,0	100,0	100,0	100,0	100,0	100,0	100,0
Hasta 1.000 habitantes	10,5	10,5	13,5	24,3	1,8	20,0	2,6
De 1.001 a 2.000 habitantes	8,0	11,1	7,8	24,5	3,5	0,0	0,5
De 2.001 a 5.000 habitantes	12,6	17,4	10,5	20,3	12,0	0,0	0,5
De 5.001 a 10.000 habitantes	10,7	11,9	9,6	5,6	13,2	0,0	4,1
De 10.001 a 25.000 habitantes	14,3	13,0	14,2	6,4	17,2	20,0	12,2
De 25.001 a 100.000 habitantes	20,2	16,3	20,7	8,2	24,2	20,0	37,8
De 100.001 a 500.000 habitantes	15,8	12,6	16,1	8,0	19,1	0,0	28,1
Más de 500.000 habitantes	7,8	7,2	7,7	2,6	8,9	40,0	14,3
CENTROS PRIVADOS	100,0	100,0	100,0	100,0	100,0	100,0	100,0
Hasta 1.000 habitantes	0,8	0,7	1,5	0,6	0,9	0,7	2,2
De 1.001 a 2.000 habitantes	0,7	0,5	1,7	0,4	1,0	0,6	2,2
De 2.001 a 5.000 habitantes	2,7	2,3	7,1	2,9	2,7	2,3	3,2
De 5.001 a 10.000 habitantes	5,5	4,9	10,2	7,8	5,3	3,7	5,4
De 10.001 a 25.000 habitantes	13,0	13,8	10,4	17,4	7,9	10,7	10,1
De 25.001 a 100.000 habitantes	25,1	26,4	22,3	28,3	18,0	23,1	22,7
De 100.001 a 500.000 habitantes	27,6	25,1	23,8	25,7	37,1	32,4	27,1
Más de 500.000 habitantes	24,7	26,2	23,0	17,0	27,0	26,5	27,1

NOTA: Se excluye la información de Centros Específicos de E. a Distancia.

B1.10. Distribución porcentual de los centros por tamaño de municipio y titularidad. Enseñanzas de Régimen General no universitarias

	Centros de E. Infantil y E. Primaria (1)					Resto de centros docentes (2)				
	Hasta 2.000 hab.	De 2.001 a 10.000 hab.	De 10.001 a 25.000 hab.	De 25.001 a 100.000 hab.	Más de 100.000 hab.	Hasta 2.000 hab.	De 2.001 a 10.000 hab.	De 10.001 a 25.000 hab.	De 25.001 a 100.000 hab.	Más de 100.000 hab.
TODOS LOS CENTROS										
TOTAL	15,8	18,7	13,8	21,3	30,4	3,9	17,5	14,1	23,5	41,0
Andalucía	6,7	18,1	18,5	23,5	33,3	1,0	19,4	16,6	21,4	41,5
Aragón	35,7	15,2	10,8	5,8	32,5	8,0	21,1	13,6	9,0	48,2
Asturias, Principado de	35,0	22,3	4,6	11,5	26,6	12,1	22,0	5,0	17,0	44,0
Balears, Illes	3,7	17,6	15,8	34,6	28,2	0,0	8,3	12,8	36,1	42,9
Canarias	2,3	15,3	21,8	24,6	36,1	0,0	9,7	17,7	25,3	47,2
Cantabria	14,9	31,4	9,3	20,6	23,7	3,2	21,1	14,7	23,2	37,9
Castilla y León	35,6	21,8	6,7	15,7	20,2	10,1	22,2	5,8	22,4	39,5
Castilla-La Mancha	22,5	30,3	12,8	27,3	7,1	6,4	30,6	15,8	38,2	9,1
Cataluña	16,2	17,9	13,2	20,8	31,9	1,5	14,4	14,2	23,8	46,1
Comunitat Valenciana	9,3	15,5	18,4	30,4	26,4	1,9	13,9	18,8	31,7	33,7
Extremadura	42,9	26,5	6,0	16,8	7,9	10,0	36,3	9,0	27,4	17,4
Galicia	39,6	25,8	7,4	14,9	12,2	18,9	28,5	10,3	20,7	21,6
Madrid, Comunidad de	2,5	7,9	6,9	19,5	63,3	0,3	4,0	5,9	20,0	69,7
Murcia, Región de	15,0	22,0	27,1	22,8	13,1	3,1	21,0	27,7	29,2	19,0
Navarra, Comunidad Foral de	30,7	36,7	15,3	3,2	14,1	6,7	29,5	19,0	4,8	40,0
País Vasco	18,7	19,9	15,6	16,2	29,5	1,8	18,1	23,2	18,4	38,5
Rioja, La	14,7	26,5	13,2	0,0	45,6	6,8	27,3	20,5	0,0	45,5
Ceuta	0,0	0,0	0,0	100,0	0,0	0,0	0,0	0,0	100,0	0,0
Melilla	0,0	0,0	0,0	100,0	0,0	0,0	0,0	0,0	100,0	0,0
CENTROS PÚBLICOS										
TOTAL	22,3	23,1	13,6	18,9	22,1	5,2	24,3	17,0	24,8	28,8
Andalucía	10,8	25,6	19,6	21,7	22,3	1,5	26,4	19,5	22,8	29,8
Aragón	47,9	18,7	10,4	3,7	19,4	12,2	26,8	17,1	11,4	32,5
Asturias, Principado de	38,4	21,8	4,6	10,4	24,8	11,9	31,0	8,3	17,9	31,0
Balears, Illes	5,2	22,2	17,6	36,4	18,5	0,0	13,8	18,8	40,0	27,5
Canarias	2,9	19,6	23,4	26,2	27,9	0,0	12,6	20,6	28,5	38,3
Cantabria	19,0	34,0	9,5	21,1	16,3	1,9	29,6	20,4	25,9	22,2
Castilla y León	41,4	22,8	6,2	13,9	15,7	14,7	29,5	8,0	23,1	24,7
Castilla-La Mancha	28,4	33,3	11,5	21,9	4,9	7,7	36,4	16,1	32,2	7,7
Cataluña	21,9	21,5	13,2	18,5	24,9	2,2	21,3	18,4	25,0	33,1
Comunitat Valenciana	14,5	20,6	17,1	27,7	20,1	2,5	19,3	20,0	35,1	23,2
Extremadura	46,3	26,8	5,1	14,6	7,1	12,8	45,0	9,4	23,5	9,4
Galicia	50,1	26,8	5,4	9,6	8,2	21,6	34,9	11,6	19,3	12,6
Madrid, Comunidad de	4,7	11,6	7,5	19,4	56,7	0,0	6,8	7,0	21,4	64,9
Murcia, Región de	18,4	24,6	27,4	21,1	8,6	2,4	23,8	33,3	28,6	11,9
Navarra, Comunidad Foral de	35,4	37,7	12,3	2,7	11,9	9,4	35,9	18,8	6,3	29,7
País Vasco	24,4	21,8	14,3	13,5	26,1	2,7	19,1	28,4	23,0	26,8
Rioja, La	21,1	34,4	15,6	0,0	28,9	7,1	39,3	21,4	0,0	32,1
Ceuta	0,0	0,0	0,0	100,0	0,0	0,0	0,0	0,0	100,0	0,0
Melilla	0,0	0,0	0,0	100,0	0,0	0,0	0,0	0,0	100,0	0,0
CENTROS PRIVADOS										
TOTAL	1,3	8,8	14,4	26,6	49,0	1,8	6,9	9,7	21,4	60,2
Andalucía	0,3	6,6	16,7	26,2	50,1	0,0	4,7	10,7	18,6	66,0
Aragón	1,6	5,4	11,9	11,9	69,2	1,3	11,8	7,9	5,3	73,7
Asturias, Principado de	9,5	26,2	4,8	19,0	40,5	12,3	8,8	0,0	15,8	63,2
Balears, Illes	0,6	8,2	12,0	31,0	48,1	0,0	0,0	3,8	30,2	66,0
Canarias	0,5	2,3	16,7	19,9	60,6	0,0	1,4	9,5	16,2	73,0
Cantabria	2,1	23,4	8,5	19,1	46,8	4,9	9,8	7,3	19,5	58,5
Castilla y León	2,8	16,6	9,7	25,5	45,5	2,1	9,6	2,1	21,2	65,1
Castilla-La Mancha	0,0	18,7	17,8	48,1	15,4	1,4	8,7	14,5	60,9	14,5
Cataluña	0,3	7,8	13,3	27,2	51,4	0,5	4,0	7,9	21,9	65,8
Comunitat Valenciana	0,6	7,1	20,6	34,9	36,8	1,1	6,1	17,1	26,8	48,9
Extremadura	3,6	23,2	16,1	41,1	16,1	1,9	11,5	7,7	38,5	40,4
Galicia	11,1	23,3	13,0	29,4	23,3	13,2	15,3	7,6	23,6	40,3
Madrid, Comunidad de	0,0	3,6	6,1	19,6	70,6	0,6	2,1	5,1	19,0	73,1
Murcia, Región de	3,1	13,0	26,0	29,0	29,0	4,3	15,9	17,4	30,4	31,9
Navarra, Comunidad Foral de	7,5	32,1	30,2	5,7	24,5	2,4	19,5	19,5	2,4	56,1
País Vasco	2,5	14,8	19,2	24,1	39,4	0,9	17,3	18,7	14,5	48,6
Rioja, La	2,2	10,9	8,7	0,0	78,3	6,3	6,3	18,8	0,0	68,8
Ceuta	0,0	0,0	0,0	100,0	0,0	0,0	0,0	0,0	100,0	0,0
Melilla	0,0	0,0	0,0	100,0	0,0	0,0	0,0	0,0	100,0	0,0

NOTA: Se excluye la información de Centros Específicos de E. a Distancia.

(1) Se consideran los centros de "E. Infantil", centros de "E. Primaria" y los centros de "E. Primaria y ESO".

(2) Se consideran los centros de "ESO y/o Bachillerato y/o FP", los de "E. Primaria, ESO y Bachillerato/FP" y los centros "Específicos de E. Especial".

**B1.11. Número medio de alumnos y de unidades/grupos por centro, según tipo de centro y tamaño de municipio.
Enseñanzas de Régimen General no universitarias**

	Total de centros	Centros E. Infantil	Centros E. Primaria	Centros E. Primaria y ESO	Centros ESO y/o Bachilleratos y/o FP	Centros E. Primaria, ESO y Bach./FP	Centros Específicos E. Especial
NÚMERO MEDIO DE ALUMNOS POR CENTRO							
TODOS LOS CENTROS							
TOTAL	284	51	277	409	494	935	62
Hasta 1.000 habitantes	59	17	59	125	155	532	40
De 1.001 a 2.000 habitantes	98	19	121	161	169	626	32
De 2.001 a 5.000 habitantes	180	35	231	285	262	716	26
De 5.001 a 10.000 habitantes	266	55	308	367	418	604	61
De 10.001 a 25.000 habitantes	311	56	341	411	533	798	39
De 25.001 a 100.000 habitantes	347	59	358	485	615	919	66
De 100.001 a 500.000 habitantes	353	58	340	479	545	956	68
Más de 500.000 habitantes	340	60	348	502	518	1.065	70
CENTROS PÚBLICOS							
TOTAL	284	56	281	236	559	709	77
Hasta 1.000 habitantes	56	16	59	119	163	1.232	59
De 1.001 a 2.000 habitantes	95	19	121	153	174	-	43
De 2.001 a 5.000 habitantes	177	35	234	273	267	-	20
De 5.001 a 10.000 habitantes	281	62	315	427	436	-	99
De 10.001 a 25.000 habitantes	340	74	344	284	569	327	46
De 25.001 a 100.000 habitantes	389	79	366	383	693	603	73
De 100.001 a 500.000 habitantes	382	79	349	305	695	-	89
Más de 500.000 habitantes	381	93	365	593	686	692	93
CENTROS PRIVADOS							
TOTAL	286	46	210	465	208	936	52
Hasta 1.000 habitantes	133	38	90	199	84	469	24
De 1.001 a 2.000 habitantes	165	37	91	318	97	626	30
De 2.001 a 5.000 habitantes	201	31	126	313	169	716	26
De 5.001 a 10.000 habitantes	204	39	182	353	217	604	40
De 10.001 a 25.000 habitantes	244	40	242	426	183	801	34
De 25.001 a 100.000 habitantes	278	47	212	495	153	919	58
De 100.001 a 500.000 habitantes	320	47	224	497	201	956	52
Más de 500.000 habitantes	313	51	233	498	272	1.067	61
NÚMERO MEDIO DE UNIDADES/GRUPOS POR CENTRO (1)							
TODOS LOS CENTROS							
TOTAL	13,3	4,0	13,5	18,2	21,2	38,8	11,1
Hasta 1.000 habitantes	5,0	1,8	5,3	10,2	9,0	27,3	8,9
De 1.001 a 2.000 habitantes	7,1	2,1	8,8	11,6	10,8	30,0	7,0
De 2.001 a 5.000 habitantes	10,0	3,2	12,9	15,5	13,1	32,3	5,8
De 5.001 a 10.000 habitantes	13,2	4,4	15,2	17,7	19,1	28,7	10,3
De 10.001 a 25.000 habitantes	14,5	4,4	15,9	17,9	22,9	35,0	8,3
De 25.001 a 100.000 habitantes	15,6	4,4	16,0	20,2	26,0	39,5	11,9
De 100.001 a 500.000 habitantes	15,6	4,5	15,4	20,2	22,5	38,7	12,2
Más de 500.000 habitantes	14,8	4,5	15,3	20,8	20,6	42,6	11,0
CENTROS PÚBLICOS							
TOTAL	13,6	4,4	13,7	14,2	23,8	31,4	14,6
Hasta 1.000 habitantes	4,9	1,7	5,3	10,0	9,3	53,0	13,0
De 1.001 a 2.000 habitantes	7,0	2,0	8,8	11,5	11,1	-	10,0
De 2.001 a 5.000 habitantes	10,0	3,2	13,1	15,5	13,3	-	4,0
De 5.001 a 10.000 habitantes	14,0	4,9	15,5	23,4	19,9	-	16,8
De 10.001 a 25.000 habitantes	15,8	5,6	16,0	15,0	24,3	22,0	10,5
De 25.001 a 100.000 habitantes	17,5	5,7	16,3	19,0	29,0	30,0	14,1
De 100.001 a 500.000 habitantes	17,1	5,8	15,7	16,0	28,3	-	16,9
Más de 500.000 habitantes	16,6	6,5	16,0	26,2	26,6	26,0	15,5
CENTROS PRIVADOS							
TOTAL	13,0	3,7	10,6	19,5	9,6	38,9	8,5
Hasta 1.000 habitantes	8,2	3,1	5,1	11,7	6,0	24,9	5,5
De 1.001 a 2.000 habitantes	9,3	3,1	5,9	15,0	6,3	30,0	6,5
De 2.001 a 5.000 habitantes	10,5	2,9	7,7	15,6	9,9	32,3	6,0
De 5.001 a 10.000 habitantes	10,5	3,1	9,8	16,3	10,9	28,7	6,9
De 10.001 a 25.000 habitantes	11,6	3,3	14,0	18,2	9,0	35,1	6,5
De 25.001 a 100.000 habitantes	12,7	3,7	10,3	20,3	7,5	39,6	9,4
De 100.001 a 500.000 habitantes	14,3	3,8	11,1	20,6	9,4	38,7	8,8
Más de 500.000 habitantes	13,9	3,9	11,0	20,6	11,6	42,6	9,4

NOTA: Se excluye la información de Centros Específicos de E. a Distancia y el alumnado de Educación a Distancia (en centros de "ESO, Bach y/o FP" y en centros Específicos de E. a Distancia).

(1) No se dispone de información completa de unidades en centros extranjeros.

**B1.12. Número medio de profesores y de alumnos por unidad/grupo, según tipo de centro y tamaño de municipio.
Enseñanzas de Régimen General no universitarias**

	Total de centros	Centros E. Infantil	Centros E. Primaria	Centros E. Primaria y ESO	Centros ESO y/o Bachilleratos y/o FP	Centros E. Primaria, ESO y Bach./FP	Centros específicos E. Especial
NÚMERO MEDIO DE PROFESORES POR UNIDAD/GRUPO (1) (2)							
TODOS LOS CENTROS							
TOTAL	1,87	1,54	1,67	1,79	2,39	1,69	1,65
Hasta 1.000 habitantes	1,89	1,64	1,84	2,00	2,63	1,70	1,77
De 1.001 a 2.000 habitantes	1,84	1,51	1,76	1,80	2,50	1,58	1,47
De 2.001 a 5.000 habitantes	1,88	1,49	1,65	1,82	2,56	1,62	1,95
De 5.001 a 10.000 habitantes	1,90	1,51	1,63	1,77	2,44	1,67	1,65
De 10.001 a 25.000 habitantes	1,88	1,49	1,63	1,79	2,42	1,72	1,61
De 25.001 a 100.000 habitantes	1,87	1,52	1,65	1,80	2,36	1,66	1,64
De 100.001 a 500.000 habitantes	1,87	1,53	1,69	1,78	2,34	1,68	1,61
Más de 500.000 habitantes	1,83	1,62	1,65	1,75	2,32	1,73	1,73
CENTROS PÚBLICOS							
TOTAL	1,95	1,61	1,67	1,85	2,42	2,92	1,70
Hasta 1.000 habitantes	1,90	1,58	1,84	2,02	2,68	2,17	1,85
De 1.001 a 2.000 habitantes	1,85	1,51	1,76	1,79	2,53	-	1,70
De 2.001 a 5.000 habitantes	1,90	1,50	1,65	1,80	2,59	-	3,75
De 5.001 a 10.000 habitantes	1,93	1,53	1,63	1,64	2,47	-	1,81
De 10.001 a 25.000 habitantes	1,95	1,54	1,64	1,91	2,43	4,32	1,55
De 25.001 a 100.000 habitantes	1,95	1,60	1,65	1,81	2,37	2,23	1,71
De 100.001 a 500.000 habitantes	2,00	1,67	1,69	2,02	2,40	-	1,66
Más de 500.000 habitantes	1,99	1,94	1,65	1,79	2,42	3,50	1,81
CENTROS PRIVADOS							
TOTAL	1,71	1,45	1,55	1,78	1,97	1,69	1,58
Hasta 1.000 habitantes	1,76	2,14	1,81	1,79	1,90	1,61	1,61
De 1.001 a 2.000 habitantes	1,62	1,51	1,60	1,91	1,63	1,58	1,41
De 2.001 a 5.000 habitantes	1,66	1,38	1,66	1,86	1,67	1,67	1,81
De 5.001 a 10.000 habitantes	1,70	1,45	1,59	1,82	1,89	1,67	1,43
De 10.001 a 25.000 habitantes	1,69	1,42	1,32	1,78	1,99	1,73	1,69
De 25.001 a 100.000 habitantes	1,69	1,44	1,64	1,81	2,22	1,75	1,52
De 100.001 a 500.000 habitantes	1,68	1,42	1,64	1,77	1,89	1,70	1,54
Más de 500.000 habitantes	1,71	1,48	1,68	1,76	2,00	1,76	1,68
NÚMERO MEDIO DE ALUMNOS POR UNIDAD/GRUPO							
TODOS LOS CENTROS							
TOTAL	21,0	12,7	20,5	22,5	23,1	24,1	5,6
Hasta 1.000 habitantes	11,7	9,6	11,1	12,3	17,1	19,4	4,5
De 1.001 a 2.000 habitantes	13,7	9,4	13,8	13,8	15,5	20,7	4,6
De 2.001 a 5.000 habitantes	17,8	11,0	17,9	18,4	19,7	22,0	4,4
De 5.001 a 10.000 habitantes	19,9	12,5	20,2	20,9	21,6	20,9	5,9
De 10.001 a 25.000 habitantes	21,3	12,7	21,5	23,0	23,0	22,9	4,8
De 25.001 a 100.000 habitantes	21,9	13,3	22,4	24,1	23,4	23,5	5,5
De 100.001 a 500.000 habitantes	22,3	12,9	22,1	23,8	23,9	24,7	5,6
Más de 500.000 habitantes	22,5	13,5	22,6	24,2	25,0	24,9	6,3
CENTROS PÚBLICOS							
TOTAL	20,7	12,8	20,6	16,6	23,2	22,3	5,3
Hasta 1.000 habitantes	11,5	9,3	11,1	11,9	17,3	22,9	4,6
De 1.001 a 2.000 habitantes	13,5	9,3	13,7	13,4	15,5	-	4,3
De 2.001 a 5.000 habitantes	17,7	11,0	17,9	17,6	19,8	-	5,0
De 5.001 a 10.000 habitantes	20,0	12,6	20,3	18,2	21,7	-	5,9
De 10.001 a 25.000 habitantes	21,4	13,0	21,6	18,9	23,1	14,7	4,3
De 25.001 a 100.000 habitantes	22,1	13,9	22,4	20,1	23,5	-	5,2
De 100.001 a 500.000 habitantes	22,2	13,6	22,2	19,1	24,3	-	5,3
Más de 500.000 habitantes	22,8	14,3	22,8	22,6	25,4	26,3	6,0
CENTROS PRIVADOS							
TOTAL	21,7	12,6	19,9	23,9	21,5	24,1	6,0
Hasta 1.000 habitantes	16,1	12,2	17,6	17,0	13,9	18,7	4,3
De 1.001 a 2.000 habitantes	17,6	11,9	15,4	21,2	15,3	20,7	4,6
De 2.001 a 5.000 habitantes	18,9	10,8	16,4	20,1	17,0	22,0	4,4
De 5.001 a 10.000 habitantes	19,5	12,3	19,0	21,7	19,7	20,9	5,8
De 10.001 a 25.000 habitantes	20,9	12,2	17,6	23,4	20,1	23,0	5,4
De 25.001 a 100.000 habitantes	21,6	12,7	21,2	24,5	20,4	23,5	6,1
De 100.001 a 500.000 habitantes	22,4	12,4	20,7	24,2	21,4	24,7	6,0
Más de 500.000 habitantes	22,3	13,1	20,7	24,3	23,3	24,9	6,6

NOTA: Se excluye la información de Centros Específicos de E. a Distancia y el alumnado de Educación a Distancia (en centros de "ESO, Bach y/o FP" y en centros Específicos de E. a Distancia).

(1) El "número medio de profesores por unidad" no está calculado considerando el profesorado en equivalente a tiempo completo, sino en valores absolutos, a diferencia del calculado realizado para esta ratio en las tablas B1.5 y B1.6.

(2) No se incluye el profesorado de las Residencias Escolares ni el profesorado de Gabinetes/Centros de Actividades/Apoyo.

B1.13. Datos básicos de "centros rurales agrupados" (1)

	Centros	Localidades	Unidades	Alumnos
TOTAL	718	2.154	6.775	72.427
Andalucía	109	242	1.115	11.292
Aragón	75	313	762	8.398
Asturias, Principado de	25	79	178	1.717
Baleares, Illes	-	-	-	-
Canarias (2)	22	115	186	2.102
Cantabria	4	8	17	237
Castilla y León	179	564	1.370	14.727
Castilla-La Mancha	77	263	812	7.824
Cataluña (3)	86	269	810	10.383
Comunidad Valenciana	47	145	541	5.521
Extremadura	40	135	435	3.709
Galicia	28	141	186	2.177
Madrid, Comunidad de	8	31	120	1.574
Murcia, Región de	9	34	102	1.275
Navarra, Comunidad Foral de	1	2	5	54
País Vasco	-	-	-	-
Rioja, La	11	47	134	1.528
Ceuta	-	-	-	-
Melilla	-	-	-	-

(1) Incluye la información de centros públicos que tienen unidades ubicadas en distintas localidades.

(2) En esta comunidad los centros rurales de cada localidad se consideran independientes, aunque existen centros que comparten recursos.

(3) En esta comunidad los centros rurales se consideran independientes, pero están agrupados en zonas rurales y comparten recursos.

Cada zona rural tiene un centro cabecera.

B1.14. Distribución porcentual de los centros que imparten según tamaño del centro (número de alumnos). Enseñanzas de Régimen General no universitarias

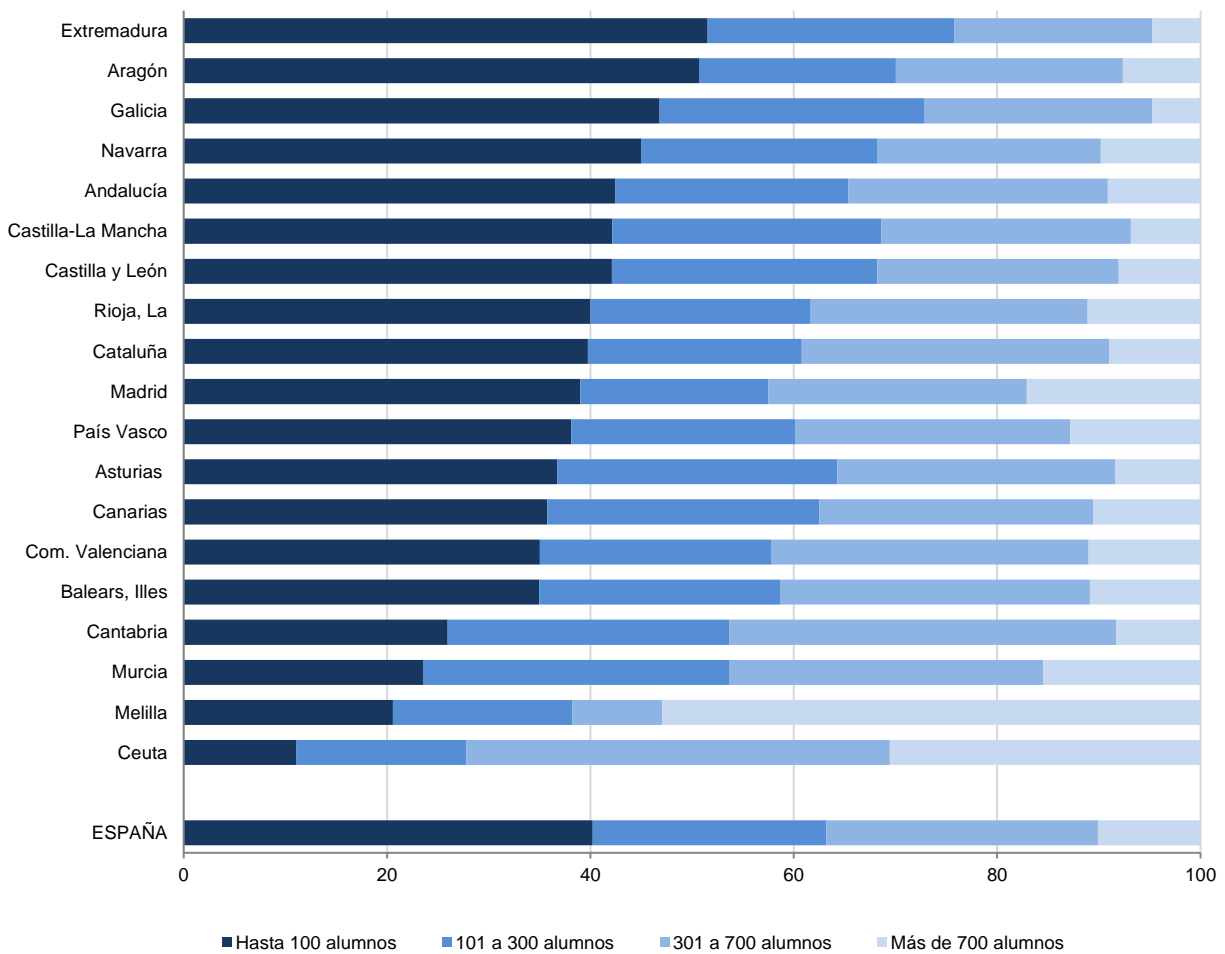

B1.15. Porcentaje de centros públicos y privados según tamaño del centro (número de alumnos). Enseñanzas de Régimen General no universitarias

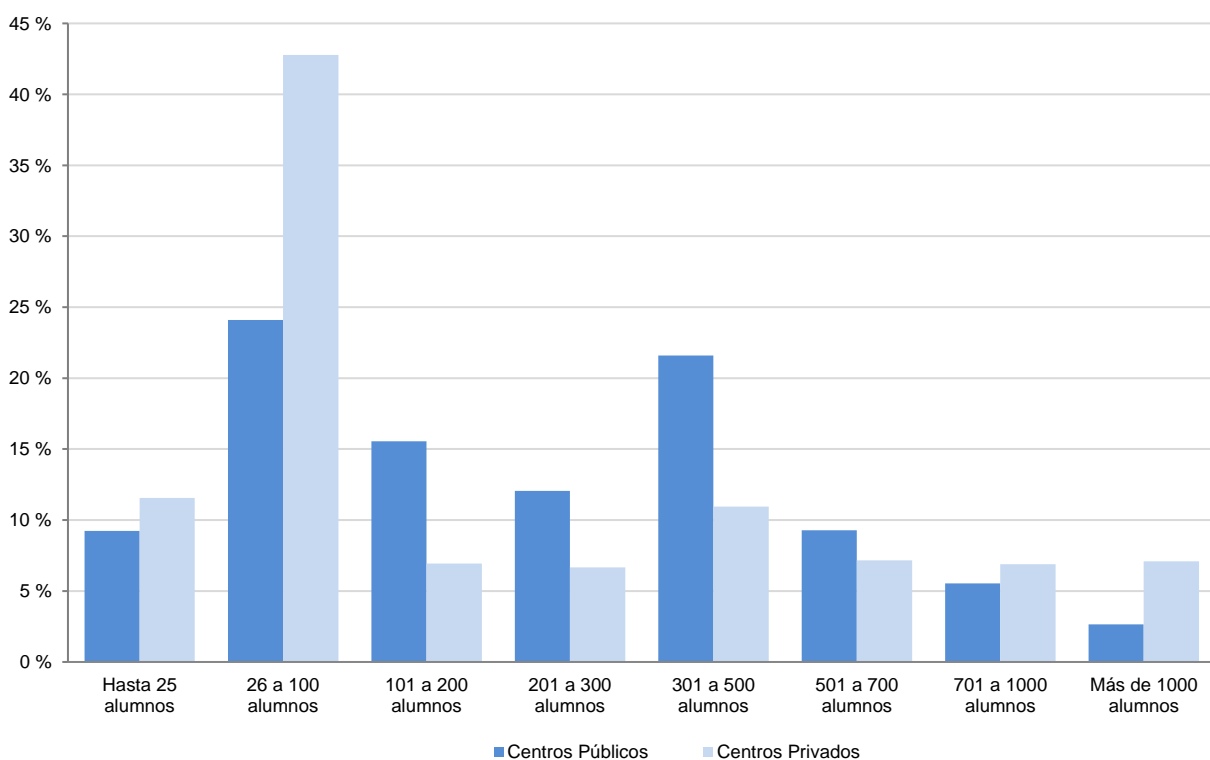

B1.16. Número medio de alumnos por unidad/grupo en los centros de la Administración Educativa y en el resto de los centros. Enseñanzas de Régimen General no universitarias

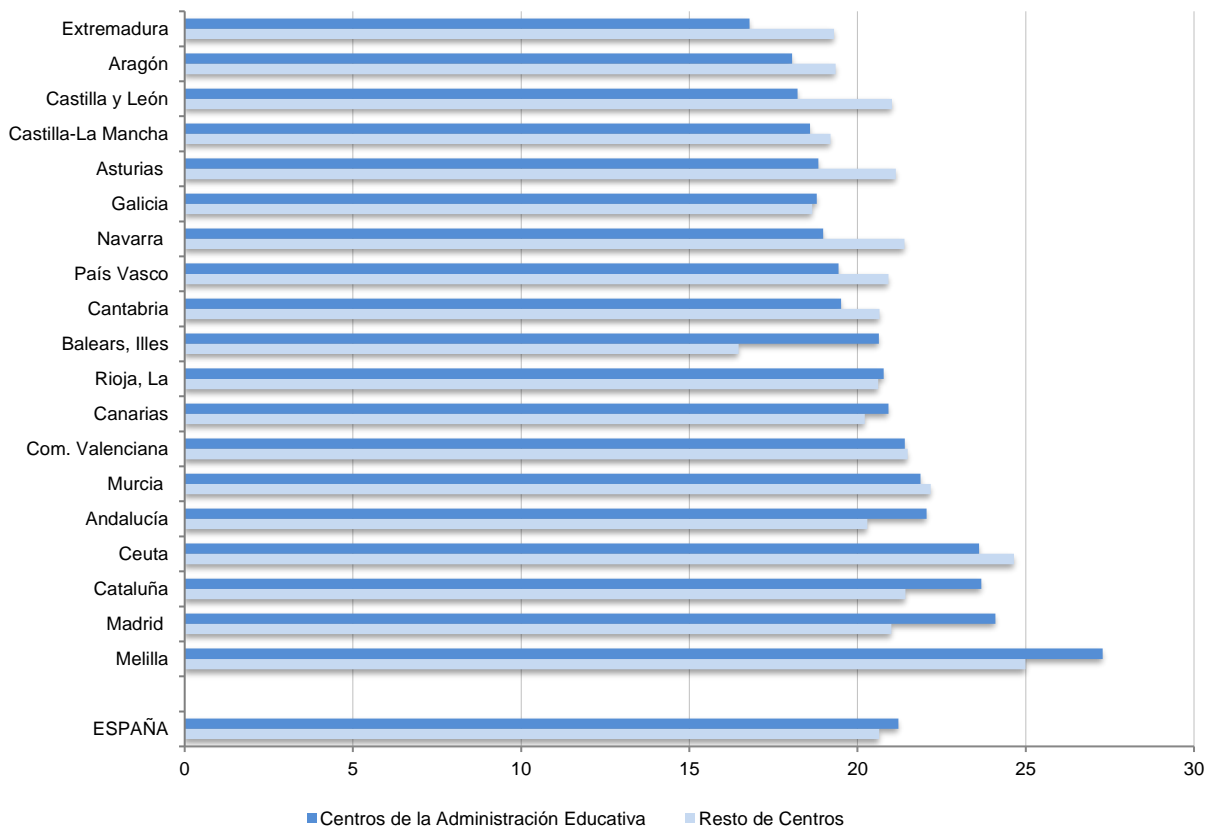

B1.17. Número medio de profesores por unidad/grupo en los centros de la Administración Educativa y en el resto de los centros. Enseñanzas de Régimen General no universitarias

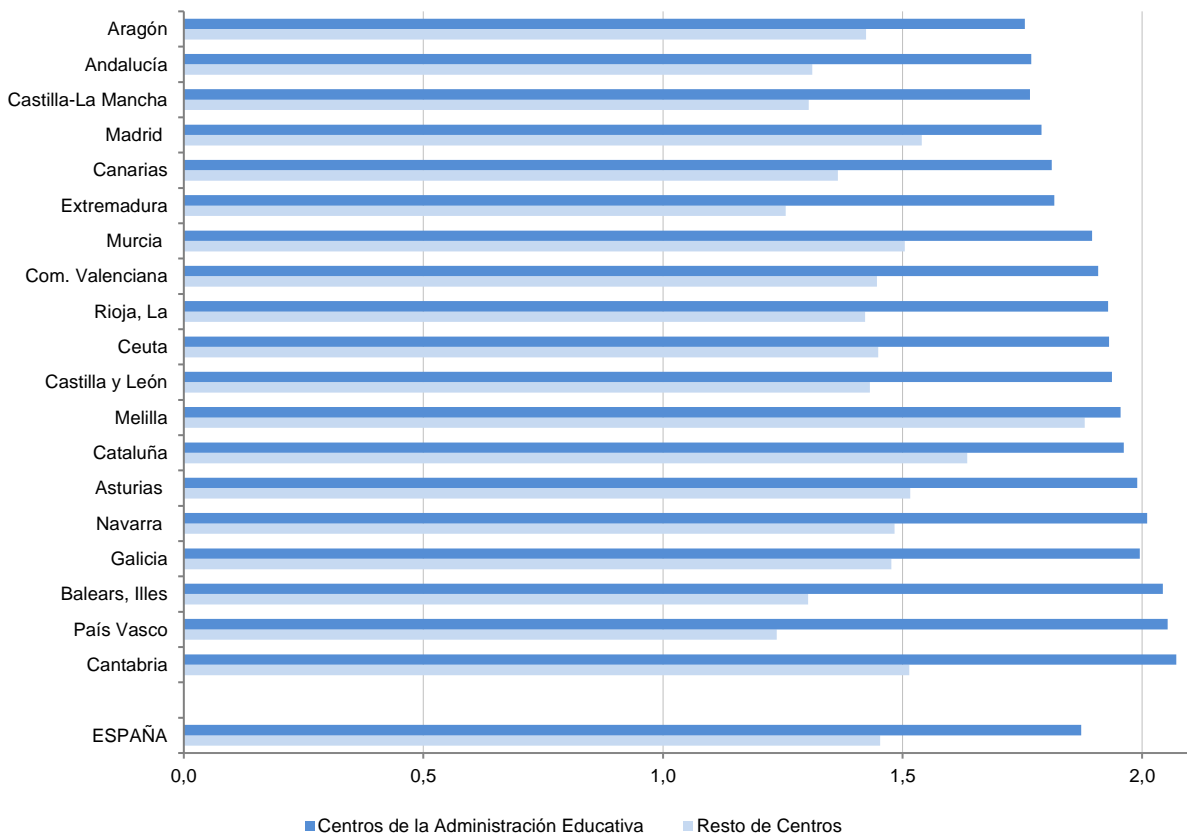

B1.18. Número medio de alumnos y de profesores por unidad/grupo, por tamaño de municipio. Centros Públicos. Enseñanzas de Régimen General no universitarias

Alumnos por unidad

Profesores por unidad

Centros E. Primaria (1)

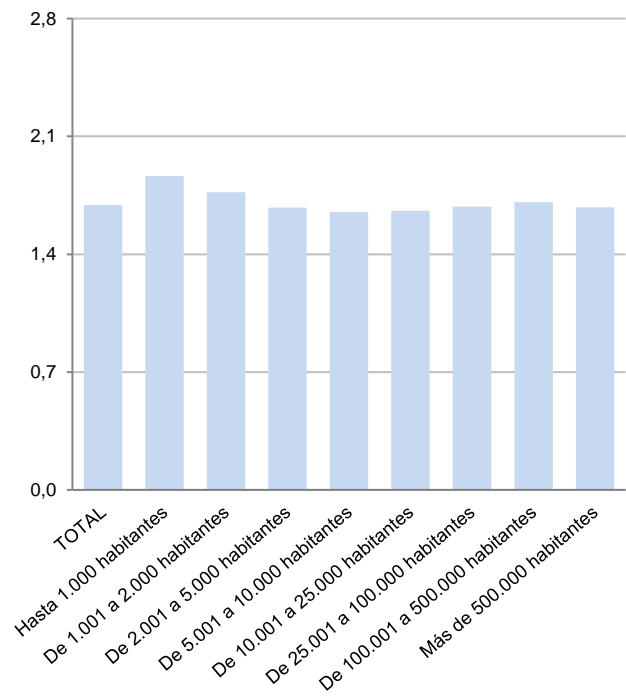
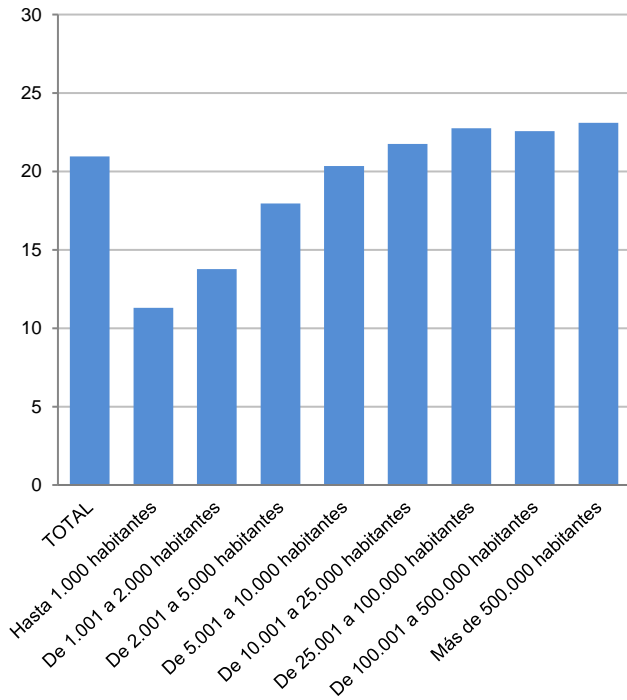

(1) Incluye también los centros que imparten E. Primaria y ESO.

Centros ESO y/o Bachilleratos y/o FP

