



# LATIENDO FUERTE CEIP MIGUEL SERVET-ELDA GESTIÓN DEL CAMBIO

## Contenido

1. Coaching educativo y Programación Neurolingüística, Neurociencia y Metodologías activas.
2. Creación de ambientes de trabajo: infantil y primaria.
3. Gestión de la docencia compartida
5. Participación de la Comunidad Educativa
6. Medidas de igualdad y convivencia.
7. Experiencias.
8. Medidas de fomento de la lectura y competencia lingüística.
9. Medidas de mejora en la formación del profesorado.

AURORA MOLLÁ MAESTRE  
SARA BENEIT MAESTRE



# CEIP MIGUEL SERVET- ELDA

1

¿QUIÉNES SOMOS?



2

¿DE DÓNDE  
VENIMOS?



3

¿A DÓNDE VAMOS?



CORAZÓN

LIDERAZGO

Familias

INCLUSIÓN

Alumnado

GESTIÓN  
EDUCATIVA

Docentes

TRANSPARENCIA

EXCELENCIA

Instituciones  
Educativas



# EL COLE HA CAMBIADO



LATIENDO FUERTE - SERVET



VERTIENTES DESDE DONDE ABORDAMOS  
NUESTRO PROYECTO EDUCATIVO

1

COACHING  
EDUCATIVO

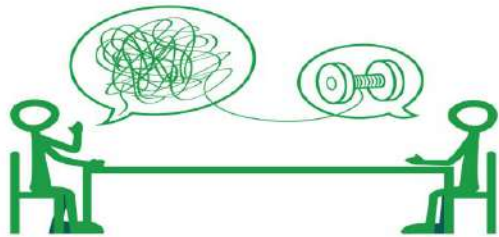

2

LA NEUROCIENCIA

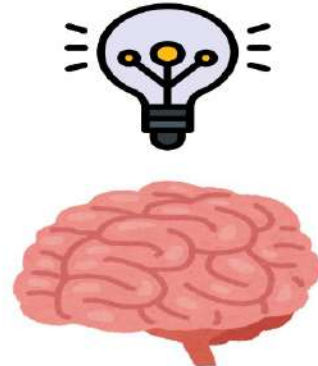

3

LAS  
METODOLOGÍAS  
ACTIVAS





# PLAN DE CONVIVENCIA



PROGRAMA INDIVIDUAL Y GRUPAL DE COACHING EDUCATIVO Y PNL- PLAN DE ACCIÓN TUTORIAL

COACHING

RINCÓN DEL DIÁLOGO

PLAN DE CONVIVENCIA

CÍRCULOS DE CONVERSACIÓN RESTAURATIVOS

PLAN DE CONVIVENCIA

**PROTOCOLO DE ACTUACIÓN ANTE CONDUCTAS DISRUPTIVAS:**

- DUENDE DEL SILENCIO-SEMÁFORO
- REFLEXIÓN 5 MIN /TIEMPO OXIGENACIÓN
- CAMBIO DE GRUPO TODA LA MAÑANA PARA RECONDUCCIÓN ALUMNO SOMBRA

PLAN DE CONVIVENCIA

**\*PLAN DE REFUERZO POSITIVO TRABAJO/CONDUCTA  
\*TICKET DE SALIDA**

**\*EL TIEMPO DE DESCANSO COMO EJE VERTEBRADOE**

**\*CLUB DE LOS VALIENTES**

**\*LA RELAJACIÓN, YOGA Y MIMDFULNES COMO RECURSO BENEFICIOSO PARA LA SALUD Y PREVENCIÓN**

**\*LENGUAJE POSITIVO ENCAMINADO A NUESTRO OBJETIVO**

PLAN DE CONVIVENCIA

PROGRAMA DE GESTIÓN EMOCIONAL, ARTETERAPIA, MUSICOTERAPIA

PIIE BIENESTAR EMOCIONAL



# NEUROCIENCIA



CONVERTIR EL CENTRO Y  
EL AULA EN UNA PEQUEÑA  
COMUNIDAD DE  
APRENDIZAJE

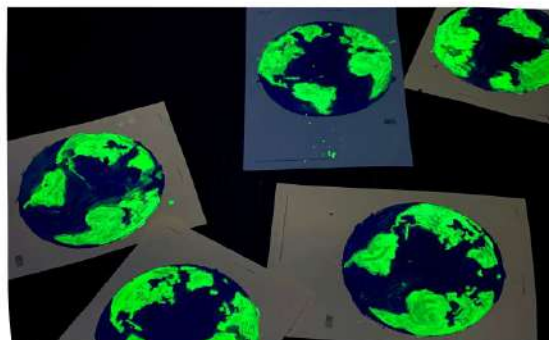

VALERSE DEL ARTE PARA  
FAVORECER LOS PROCESOS  
COGNITIVOS Y PROVOCAR  
EXPERIENCIAS MULTISENSORIALES  
Y DE CONTACTO CON LA  
NATURALEZA



PROVOCAR EMOCIONES Y  
VALERSE DE LA MANIPULACIÓN  
Y EL MOVIMIENTO PARA UN  
APRENDIZAJE SIGNIFICATIVO

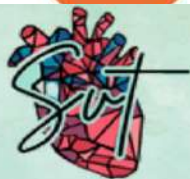

# CREACIÓN DE AMBIENTES

## A NIVEL DE CENTRO

**INFANTIL:** BIBLIOGAME , ART, ROBÓTICA/STEAM, CIENCIAS, AULA CROMA, AULA NEGRA

**PRIMARIA:** MANDALA, SABIO, LIBRE EXPRESIÓN, LUCES Y SOMBRAS, VIDA PRÁCTICA



## A NIVEL DE AULA

ESPACIO ACOGEDOR  
ESPACIOSO  
LIBRE DE SOBREENFORMACIÓN  
CAMBIANTE SEGÚN NECESIDADES  
CON RINCONES PARA LA  
DESCONEXIÓN Y CONVERSACIÓN  
CON RINCÓN DE ENRIQUECIMIENTO



## ESPACIO EXTERIOR Y PASILLOS

AULA EXTERIOR AL AIRE LIBRE  
INVESTIGAR, DIALOGAR,  
EXPANDIRSE E INTERACTUAR  
LOS PASILLOS SON UN  
ESPACIO MÁS DE APRENDIZAJE





## METODOLOGÍAS ACTIVAS

CREAMOS SITUACIONES DE APRENDIZAJE  
LAS COMPETENCIAS ESPECÍFICAS NOS GUIAN  
LOS ODS NOS ACOMPAÑAN PARA  
CONSEGUIR UN FUTURO SOSTENIBLE

PROGRAMACIONES GLOBALIZADAS

EVALUACIÓN CONTÍNUA, FORMATIVA Y  
CUALITATIVA





# METODOLOGÍAS ACTIVAS



MESAS DE  
PROVOCACIÓN

CAJAS DE  
INVESTIGACIÓN

PROPUESTAS

LIBRE  
CIRCULACIÓN

ESTACIONES DE  
APRENDIZAJE



# ACTUACIONES DE ÉXITO

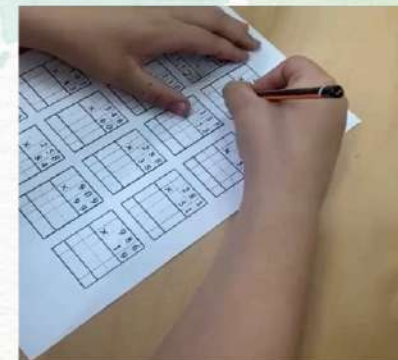

MODELO  
DIALÓGICO DE  
RESOLUCIÓN DE  
CONFLICTOS

ESCUELA DE  
FAMILIAS  
SERVICIOS SOCIALES Y  
ARAQUERANDO

TERTULIAS  
DIALÓGICAS  
LITERARIAS

PARTICIPACIÓN  
ACTIVA DE LA  
COMUNIDAD

EXTENSIÓN DEL  
TIEMPO DE  
APRENDIZAJE

# PROYECTOS

LOS PROYECTOS LLEVADOS A CABO EN EL CENTRO GIRAN EN TORNO A TRES EJES:

## "CONÉCTATE A LA VIDA": SALUD Y BIENESTAR



## "ENCÁNTATE": LENGUA Y LITERATURA



## "CACHARREA": STEAM



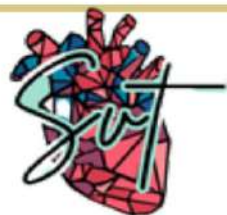

# DOCENCIA COMPARTIDA



EXPERTOS EN LOS  
AMBIENTES CON  
EL TUTOR/A



5 HORAS DE AMBIENTES POR  
AULA



AGRUPAMIENTOS FLEXIBLES  
EN TUTORÍAS CONCRETAS



DESDOBLES EN EDUCACIÓN  
FÍSICA Y MÚSICA



GRUPOS INTERNIVEL  
LIBRE CIRCULACUIÓN Y  
FOMENTO DE LA LECTURA  
(APADRINAMIENTO LECTOR Y  
TERTULIAS DIALÓGICAS)



PT Y AL CON EL  
ALUMNADO NEE Y NEAE



**DIVERTY**  
ACTIVIDADES EXTRAESCOLARES  
OFERTADAS POR EL AYTO. ELDA:  
APOYO ESCOLAR, ARTE, DANZA,  
DEPORTE E INGLÉS.



# UN DÍA EN NUESTRO COLE



1º SESIÓN  
LIBRE  
CIRCULACIÓN

CIRCULO DE  
CONVERSACIÓN

AULAS DE  
REFERENCIA

AMBIENTES

RELAJACIÓN  
YOGA  
MINDFULNESS  
DESPUÉS DEL  
PATIO



# PARTICIPACIÓN DE LAS FAMILIAS

AGRUPACIÓN DE  
AMPAS  
DE LA LOCALIDAD

AMPA DEL CENTRO  
ESCOLAR

CONSEJO ESCOLAR

COMITÉ DE FAMILIAS  
COLABORADORAS

COMITÉ  
MEDIOAMBIENTAL

**ACTIVIDADES  
CONTÍNUAS**

**CORO**

**ESCUELA DE FAMILIAS**

**ACTIVIDADES  
ACADÉMICAS PUNTUALES**  
**SEMANA CULTURAL:  
REFERENTES Y TALLERES**

**GRUPOS INTERACTIVOS Y  
ESTACIONES DE  
APRENDIZAJE**

**ACTIVIDADES  
FESTIVAS PUNTUALES**

**PAJE REAL  
SAN SILVESTRE  
SERVETERA-  
CHOCOLATADA  
DÍA DEL DEPORTE  
INTERNACIONAL  
SPRING FESTIVAL OF  
COLOURS  
GRADUACIÓN FIN DE  
CURSO**



# MEDIDAS DE MEJORA DEL PROFESORADO

1

## FORMACIONES INTERNAS AL INICIO DE CURSO

COACHING  
AMBIENTES  
DOCENCIA COMPARTIDA

2

## FORMACIONES PAF

PLAN FORMACIÓN CENTRO  
CONDUCTA Y  
METODOLOGÍAS ACTIVAS

SEMINARIOS PRÁCTICAS  
RESTAURATIVAS Y  
GESTIÓN EMOCIONAL Y  
PROPUESTAS INCLUSIVAS  
DE PROPOSTES  
INCLUSIVES POR  
COMUNIDADES

3

## I MOUTE

### CENTRO RECEPTOR

- Ceip Bonavista- Ontinyent
- Ceip Oliveretes- Miramar
- Ceip Cervantes- Albaterra

### CENTRO VISITANTE

Ceip Carlos Aniches  
Ceip El Mirador- Aigües de Bussot  
Ceip Veles e Vent- Alfaç del Pi



# EXPERIENCIAS

## ARTETERAPIA



## PROGRAMA DE GESTIÓN EMOCIONAL



## ECOESCUELA



SÉ TÚ QUIEN  
APARTA LA PIEDRA  
DEL CAMINO

GABRIELA MISTRAL

# CEIP MIGUEL SERVET

LATIENDO



FUERTE

*Innovando desde el corazón  
Aprende, disfruta, emociónate*



AVDA. LA MELVA S/N ELDA (ALICANTE) 03600  
TLF 966957405    CORREO 03010235@EDU.GVA.ES

<https://portal.edu.gva.es/miguelservetelda>

Instagram: @\_cep\_miguelservet\_

TikTok: @\_cep\_miguelservet\_

Facebook: Ceip Miguel Servet



*III Jornadas*  
**PROA+**  
Programa para la Orientación, Avance y Enriquecimiento Educativo