

¿Qué es TALIS?

TALIS (*Teaching and Learning International Survey*, en inglés) es la más amplia y exhaustiva encuesta internacional al profesorado y las personas encargadas de la gestión de los centros de infantil, primaria y secundaria. **TALIS** es una iniciativa de la **OCDE** realizada en colaboración con decenas de países y territorios de todo el mundo cada cinco años.

En España, la denominación oficial del programa **TALIS** es Estudio Internacional de la Enseñanza y del Aprendizaje. La aplicación de **TALIS** se desarrolla bajo la estrecha colaboración entre el **MEFPD (INEE)** y las Administraciones Educativas de todas las **Comunidades y Ciudades Autónomas**, cuyos centros educativos son seleccionados en la muestra.



ESTUDIO INTERNACIONAL
DE LA ENSEÑANZA
Y DEL APRENDIZAJE



Más información sobre **TALIS**:
www.educacionyfp.gob.es



NIPO Línea 164-24-028-9



Cofinanciado por
la Unión Europea

TALIS 2024

Estudio Internacional de la
Enseñanza y del Aprendizaje

*Teaching and Learning
International Survey*

Educación Infantil Segundo Ciclo
y Educación Primaria

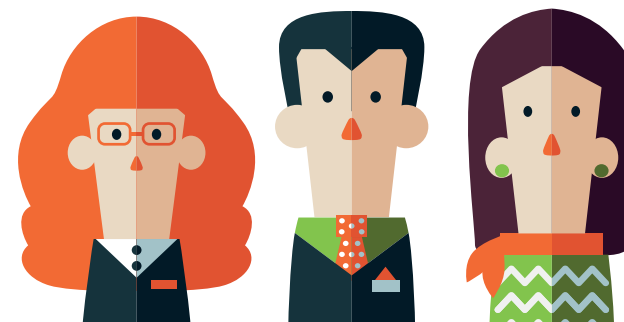

¿Cómo y cuándo se realiza?

En el nivel de Educación Infantil Segundo Ciclo y Educación Primaria, desde principios de febrero a finales de marzo de 2024, cerca de 15 000 docentes y responsables de la dirección, prestarán su voz al estudio TALIS. Para ello, solo se necesita un ordenador y disponer de aproximadamente 45-60 minutos de su tiempo para responder a un cuestionario en línea.

¿Por qué participar?

TALIS permite conocer de primera mano la situación profesional del profesorado y los equipos directivos a partir de sus experiencias y sentimientos sobre sus centros educativos y sus condiciones de trabajo. Entre otros temas, se pregunta sobre la formación docente recibida, sus opiniones y prácticas docentes, la evaluación de su trabajo, el reconocimiento recibido, o el liderazgo escolar y la gestión del centro.

Con esta información se pretende, entre otros objetivos, contribuir a la elaboración de indicadores internacionales que ayuden a los países a desarrollar su política educativa con relación al profesorado, la gestión del entorno escolar y el proceso de enseñanza y aprendizaje. Todo ello encaminado a la mejora de los sistemas educativos.

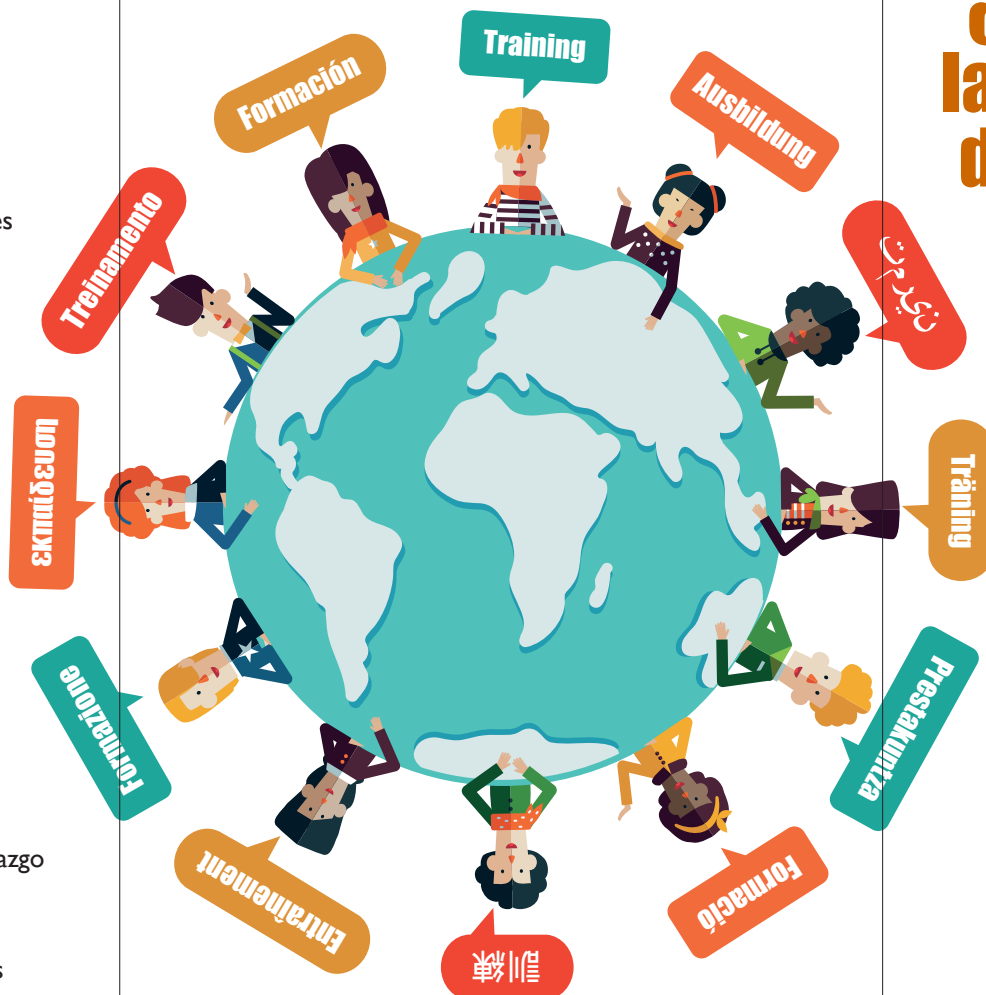

Puedes ampliar información sobre la encuesta TALIS en la web del INEE www.educacionyfp.gov.es/inee

¿Cómo se asegura la confidencialidad de la información?

En España, el responsable del tratamiento de datos en TALIS es la D.G. de Evaluación y Cooperación Territorial. La encuesta está inscrita en el Registro de Actividades de Tratamiento del MEFPD, lo que garantiza que todo tratamiento de datos se realiza bajo estricto cumplimiento del RGPD, Reglamento UE 2016/679 y en cumplimiento de una misión realizada en interés público según la L.O. 3/2020, de 29 de diciembre de Educación.

El encargado del tratamiento es la empresa adjudicataria de la aplicación del estudio, 2E Estudios, Evaluaciones e Investigación S.L.

Puedes obtener más información sobre el tratamiento de datos y cómo ejercer tus derechos a través del Delegado de Protección de Datos del MEFPD en:

dpd@educacion.gov.es

