

B2. LOS SERVICIOS COMPLEMENTARIOS

B2.0. Contenido, notas explicativas y fuentes de información

Se presenta en este capítulo información estadística relativa a los servicios complementarios escolares en el curso 2015-2016. Para cada servicio complementario (comedor, residencia y transporte) se proporciona el número y tipo de centros que lo ofertan y el alumnado usuario por enseñanza que cursa. También se ofrece información sobre la relación entre la oferta de servicios complementarios de los centros y el tamaño del municipio donde está ubicado.

Se facilitan las siguientes precisiones técnicas sobre los datos estadísticos de este capítulo:

- Los *tipos de centro* utilizados corresponden a los definidos en el Capítulo B1 dedicado a los centros docentes, incluyéndose además las residencias escolares de la Administración Educativa, “*Escuelas Hogar*”, que no imparten enseñanza.
- Se considera que *un centro oferta un servicio complementario* en cualquiera de las siguientes situaciones: el centro gestiona directamente el servicio; el servicio es gestionado a través de un contrato de servicios; gestión de las asociaciones de madres y padres de alumnos y gestión directa de la Administración Educativa.
- La *clasificación por tamaño de municipio* se realiza atendiendo a la población de cada municipio según el Padrón de Habitantes de 2016 del INE. La única excepción corresponde a las comunidades autónomas de Principado de Asturias, Galicia y Región de Murcia, donde la clasificación se ha realizado teniendo en cuenta la entidad singular, en lugar del municipio. En el caso de que un centro docente tenga unidades escolares en distintos municipios (centros rurales agrupados), a efectos de este tratamiento estadístico, se ha incluido en el municipio cabecera del centro.

Fuentes de información:

- *Estadística de las Enseñanzas no universitarias*. Curso 2015-2016. S.G. de Estadística y Estudios del Ministerio de Educación, Cultura y Deporte.

B2.1. Número de centros que ofertan cada servicio complementario, por tipo de centro

	COMEDOR (1) (2)		RESIDENCIA (1) (3)		TRANSPORTE (1) (2) (4)	
	Nº Centros	% Centros	Nº Centros	% Centros	Nº Centros	% Centros
TODOS LOS CENTROS						
TOTAL (5)	14.891	64,3	355	1,5	6.524	29,4
Centros E. Infantil	5.246	80,2	6	0,1	135	2,1
Centros E. Primaria	6.180	67,1	13	0,2	2.891	36,5
Centros E. Primaria y ESO	1.348	82,3	21	1,3	511	30,3
Centros ESO y/o Bachillerato y/o FP	700	16,4	95	2,6	2.142	50,2
Centros E. Primaria, ESO y Bach./ FP	1.060	96,1	57	5,2	481	42,7
Centros Específicos E. Especial	357	91,8	60	17,3	364	84,3
Escuelas Hogar			103	100,0		
CENTROS PÚBLICOS						
TOTAL (5)	9.160	56,0	178	1,3	5.393	35,8
Centros E. Infantil	2.206	69,5	4	0,1	45	1,4
Centros E. Primaria	5.871	66,2	10	0,1	2.823	37,4
Centros E. Primaria y ESO	330	66,7	2	0,4	277	56,0
Centros ESO y/o Bachillerato y/o FP	594	16,3	52	1,7	2.086	57,1
Centros E. Primaria, ESO y Bach./ FP	2	50,0	0	0,0	2	50,0
Centros Específicos E. Especial	157	94,0	34	27,2	160	95,8
Escuelas Hogar			76	100,0		
CENTROS PRIVADOS						
TOTAL (5)	5.731	84,5	177	2,1	1.131	15,6
Centros E. Infantil	3.040	90,2	2	0,1	90	2,7
Centros E. Primaria	309	90,2	3	0,9	68	17,8
Centros E. Primaria y ESO	1.018	89,1	19	1,7	234	19,1
Centros ESO y/o Bachillerato y/o FP	106	17,6	43	7,1	56	8,6
Centros E. Primaria, ESO y Bach./ FP	1.058	96,2	57	5,2	479	42,7
Centros Específicos E. Especial	200	90,1	26	11,7	204	75,7
Escuelas Hogar			27	100,0		

(1) En Andalucía la información de servicios complementarios es incompleta para los centros privados excepto para los de E. Infantil (exclusivamente).

(2) En Cataluña no se dispone de información de servicios complementarios para los centros que imparten E. Infantil (exclusivamente).

(3) En Cataluña no se dispone de información del servicio de residencia para los centros públicos.

(4) En Cataluña la información del servicio de transporte escolar es incompleta para los centros públicos de E. Primaria.

(5) El Total no corresponde al Total Nacional, ya que no se dispone de esta información para la Comunitat Valenciana.

B2.2. Número de centros que ofertan servicios complementarios, por tipo de centro. Centros Públicos

	TOTAL	Centros E. Infantil	Centros E. Primaria	Centros E. Primaria y ESO	Centros ESO y/o Bachillerato y/o FP	Centros E. Primaria, ESO y Bach./ FP	Centros Específicos E. Especial	Escuelas Hogar
COMEDOR ESCOLAR (2)								
TOTAL (1)	9.160	2.206	5.871	330	594	2	157	-
Andalucía	2.420	643	1.381	146	237	0	13	-
Aragón	351	136	194	7	6	0	8	-
Asturias (Principado de)	245	70	156	13	1	0	5	-
Balears (Illes)	208	50	157	0	1	0	0	-
Canarias	495	30	423	24	9	0	9	-
Cantabria	136	11	123	1	0	0	1	-
Castilla y León	649	151	445	23	18	0	12	-
Castilla-La Mancha	476	161	303	0	2	0	10	-
Cataluña	718	..	573	3	100	1	41	-
Comunitat Valenciana
Extremadura	295	83	199	0	6	0	7	-
Galicia	835	223	470	63	66	0	13	-
Madrid (Comunidad de)	1.205	387	759	21	14	0	24	-
Murcia (Región de)	265	56	198	3	0	0	8	-
Navarra (Comunidad Foral de)	213	75	118	10	8	0	2	-
País Vasco	553	99	317	10	125	1	1	-
Rioja (La)	80	27	45	6	1	0	1	-
Ceuta	8	0	7	0	0	0	1	-
Melilla	8	4	3	0	0	0	1	-
RESIDENCIA ESCOLAR (3)								
TOTAL (1)	178	4	10	2	52	0	34	76
Andalucía	36	0	0	0	0	0	0	36
Aragón	9	0	0	0	3	0	3	3
Asturias (Principado de)	7	0	0	2	2	0	0	3
Balears (Illes)	1	0	1	0	0	0	0	0
Canarias	21	0	4	0	3	0	0	14
Cantabria	3	0	0	0	1	0	0	2
Castilla y León	34	0	0	0	16	0	9	9
Castilla-La Mancha	12	0	2	0	5	0	5	0
Cataluña
Comunitat Valenciana
Extremadura	25	4	1	0	7	0	5	8
Galicia	15	0	0	0	7	0	8	0
Madrid (Comunidad de)	3	0	2	0	0	0	1	0
Murcia (Región de)	2	0	0	0	0	0	2	0
Navarra (Comunidad Foral de)	0	0	0	0	0	0	0	0
País Vasco	8	0	0	0	7	0	0	1
Rioja (La)	2	0	0	0	1	0	1	0
Ceuta	0	0	0	0	0	0	0	0
Melilla	0	0	0	0	0	0	0	0
TRANSPORTE ESCOLAR (2) (4)								
TOTAL (1)	5.393	45	2.823	277	2.086	2	160	-
Andalucía	1.231	13	512	107	583	0	16	-
Aragón	162	0	69	7	78	0	8	-
Asturias (Principado de)	207	2	128	14	58	0	5	-
Balears (Illes)	121	0	67	0	53	0	1	-
Canarias	481	1	293	24	153	0	10	-
Cantabria	131	4	87	1	37	0	2	-
Castilla y León	532	2	302	25	191	0	12	-
Castilla-La Mancha	367	0	197	2	158	0	10	-
Cataluña	305	..	137	3	123	1	41	-
Comunitat Valenciana
Extremadura	213	2	84	0	120	0	7	-
Galicia	777	17	474	67	208	0	11	-
Madrid (Comunidad de)	267	1	142	8	92	0	24	-
Murcia (Región de)	196	0	94	2	92	0	8	-
Navarra (Comunidad Foral de)	103	0	51	8	42	0	2	-
País Vasco	263	3	168	6	84	1	1	-
Rioja (La)	32	0	14	3	14	0	1	-
Ceuta	1	0	0	0	0	0	1	-
Melilla	4	0	4	0	0	0	0	-

(1) El Total no corresponde al Total Nacional, ya que no se dispone de esta información para la Comunitat Valenciana.

(2) En Cataluña no se dispone de información de servicios complementarios para los centros que imparten E. Infantil (exclusivamente).

(3) En Cataluña no se dispone de información del servicio de residencia para los centros públicos.

(4) En Cataluña la información del servicio de transporte escolar es incompleta para los centros públicos de E. Primaria.

B2.3. Número de centros que ofertan servicios complementarios, por tipo de centro. Centros Privados

	TOTAL	Centros E. Infantil	Centros E. Primaria	Centros E. Primaria y ESO	Centros ESO y/o Bachillerato y/o FP	Centros E. Primaria, ESO y Bach./ FP	Centros Específicos E. Especial	Escuelas Hogar
COMEDOR ESCOLAR (2) (3)								
TOTAL (1)	5.731	3.040	309	1.018	106	1.058	200	-
Andalucía	1.224	1.205	4	3	0	12	0	-
Aragón	234	130	7	47	7	35	8	-
Asturias (Principado de)	75	10	0	34	1	25	5	-
Balears (Illes)	148	45	12	59	1	25	6	-
Canarias	167	97	7	28	5	27	3	-
Cantabria	65	10	10	24	0	16	5	-
Castilla y León	253	63	11	74	9	81	15	-
Castilla-La Mancha	243	136	12	50	9	27	9	-
Cataluña	699	..	110	276	25	226	62	-
Comunitat Valenciana
Extremadura	69	10	3	25	2	19	10	-
Galicia	395	184	22	91	12	66	20	-
Madrid (Comunidad de)	1.569	941	72	154	16	344	42	-
Murcia (Región de)	138	63	2	39	1	30	3	-
Navarra (Comunidad Foral de)	74	20	21	8	5	17	3	-
País Vasco	312	87	12	94	12	99	8	-
Rioja (La)	62	36	3	12	1	9	1	-
Ceuta	0	0	0	0	0	0	0	-
Melilla	4	3	1	0	0	0	0	-
RESIDENCIA ESCOLAR (2)								
TOTAL (1)	177	2	3	19	43	57	26	27
Andalucía	27	0	0	0	0	0	0	27
Aragón	9	0	1	0	3	2	3	0
Asturias (Principado de)	4	0	0	1	1	1	1	0
Balears (Illes)	3	1	0	1	0	0	1	0
Canarias	1	0	0	0	0	0	1	0
Cantabria	6	0	0	1	1	3	1	0
Castilla y León	29	0	0	6	11	10	2	0
Castilla-La Mancha	12	0	0	0	6	5	1	0
Cataluña	18	0	0	3	2	9	4	0
Comunitat Valenciana
Extremadura	10	0	0	1	2	5	2	0
Galicia	23	0	1	1	8	11	2	0
Madrid (Comunidad de)	23	1	0	5	3	10	4	0
Murcia (Región de)	1	0	0	0	0	1	0	0
Navarra (Comunidad Foral de)	7	0	1	0	3	0	3	0
País Vasco	3	0	0	0	2	0	1	0
Rioja (La)	1	0	0	0	1	0	0	0
Ceuta	0	0	0	0	0	0	0	0
Melilla	0	0	0	0	0	0	0	0
TRANSPORTE ESCOLAR (2) (3)								
TOTAL (1)	1.131	90	68	234	56	479	204	-
Andalucía	86	7	8	16	4	15	36	-
Aragón	36	1	1	7	5	15	7	-
Asturias (Principado de)	44	2	0	12	1	24	5	-
Balears (Illes)	20	2	0	5	0	7	6	-
Canarias	39	4	4	5	5	19	2	-
Cantabria	18	0	2	8	0	5	3	-
Castilla y León	42	6	0	4	1	20	11	-
Castilla-La Mancha	28	0	1	6	2	7	12	-
Cataluña	200	..	14	53	7	76	50	-
Comunitat Valenciana
Extremadura	22	0	0	5	0	7	10	-
Galicia	149	31	10	36	5	47	20	-
Madrid (Comunidad de)	254	27	20	25	10	144	28	-
Murcia (Región de)	23	4	0	5	0	11	3	-
Navarra (Comunidad Foral de)	32	4	5	4	4	12	3	-
País Vasco	131	1	3	41	10	69	7	-
Rioja (La)	7	1	0	2	2	1	1	-
Ceuta	0	0	0	0	0	0	0	-
Melilla	0	0	0	0	0	0	0	-

(1) El Total no corresponde al Total Nacional, ya que no se dispone de esta información para la Comunitat Valenciana.

(2) En Andalucía la información de servicios complementarios es incompleta para los centros privados excepto para los de E. Infantil (exclusivamente).

(3) En Cataluña no se dispone de información de servicios complementarios para los centros que imparten E. Infantil (exclusivamente).

B2.4. Porcentaje de centros que ofertan comedor escolar, por tipo de centro y titularidad

	TOTAL	Centros E. Infantil	Centros E. Primaria	Centros E. Primaria y ESO	Centros ESO y/o Bachillerato y/o FP	Centros E. Primaria, ESO y Bach./ FP	Centros Específicos E. Especial
TODOS LOS CENTROS							
TOTAL (1)	64,3	80,2	67,1	82,3	16,4	96,1	91,8
Andalucía (2)	71,7	86,6	79,0	53,5	26,7	-	81,3
Aragón	65,6	77,1	68,1	90,0	9,2	100,0	100,0
Asturias (Principado de)	63,7	93,0	70,0	95,9	1,9	100,0	90,9
Balears (Illes)	66,4	79,8	74,1	90,8	2,2	89,3	85,7
Canarias	59,6	87,0	73,0	59,8	6,1	67,5	60,0
Cantabria	68,1	63,6	93,0	96,2	0,0	100,0	75,0
Castilla y León	65,6	91,5	70,8	90,7	9,6	100,0	100,0
Castilla-La Mancha	48,0	66,3	47,7	72,5	4,1	87,1	86,4
Cataluña (3)	44,8	..	37,8	95,5	17,2	98,3	98,1
Comunitat Valenciana
Extremadura	40,9	37,8	49,1	71,4	5,1	82,6	89,5
Galicia	66,3	66,9	77,2	91,1	22,9	100,0	94,3
Madrid (Comunidad de)	83,1	90,6	99,0	98,9	6,8	98,9	97,1
Murcia (Región de)	50,6	81,5	51,7	55,3	0,7	76,9	91,7
Navarra (Comunidad Foral de)	70,9	92,2	76,8	85,7	16,7	100,0	100,0
País Vasco	74,7	53,4	99,7	100,0	52,3	100,0	64,3
Rioja (La)	78,0	92,6	84,2	100,0	7,1	100,0	100,0
Ceuta	23,5	0,0	43,8	0,0	0,0	0,0	100,0
Melilla	35,3	70,0	28,6	0,0	0,0	0,0	100,0
CENTROS PUBLICOS							
TOTAL (1)	56,0	69,5	66,2	66,7	16,3	50,0	94,0
Andalucía	65,6	83,9	79,0	53,5	26,7	-	81,3
Aragón	56,0	66,0	67,6	53,8	5,3	-	100,0
Asturias (Principado de)	61,9	92,1	70,3	92,9	1,3	-	100,0
Balears (Illes)	57,0	71,4	72,7	-	1,3	-	0,0
Canarias	58,2	76,9	74,1	92,3	4,4	-	75,0
Cantabria	65,1	52,4	92,5	100,0	0,0	-	50,0
Castilla y León	60,1	89,3	70,5	82,1	7,5	-	100,0
Castilla-La Mancha	40,2	57,3	47,0	0,0	0,8	-	100,0
Cataluña (3)	30,6	..	33,8	18,8	16,9	50,0	97,6
Comunitat Valenciana
Extremadura	37,7	36,2	49,1	-	4,2	-	100,0
Galicia	62,4	62,3	76,7	92,6	23,1	-	92,9
Madrid (Comunidad de)	72,4	75,3	99,2	95,5	4,1	0,0	100,0
Murcia (Región de)	45,3	77,8	51,8	60,0	0,0	-	100,0
Navarra (Comunidad Foral de)	67,8	91,5	74,2	90,9	13,3	-	100,0
País Vasco	72,2	38,8	100,0	100,0	68,7	100,0	100,0
Rioja (La)	69,6	90,0	83,3	100,0	4,2	-	100,0
Ceuta	32,0	0,0	43,8	-	0,0	-	100,0
Melilla	33,3	100,0	25,0	-	0,0	-	100,0
CENTROS PRIVADOS							
TOTAL (1)	84,5	90,2	90,2	89,1	17,6	96,2	90,1
Andalucía (2)	88,1	88,1
Aragón	88,3	93,5	87,5	100,0	25,0	100,0	100,0
Asturias (Principado de)	70,8	100,0	0,0	97,1	3,4	100,0	83,3
Balears (Illes)	86,5	91,8	100,0	90,8	9,1	89,3	100,0
Canarias	64,5	90,7	38,9	45,9	20,0	67,5	37,5
Cantabria	75,6	83,3	100,0	96,0	0,0	100,0	83,3
Castilla y León	85,8	96,9	84,6	93,7	21,4	100,0	100,0
Castilla-La Mancha	77,4	81,4	80,0	74,6	40,9	87,1	75,0
Cataluña (3)	85,7	..	98,2	100,0	18,4	98,7	98,4
Comunitat Valenciana
Extremadura	64,5	58,8	50,0	71,4	14,3	82,6	83,3
Galicia	76,4	73,6	91,7	90,1	21,8	100,0	95,2
Madrid (Comunidad de)	93,7	98,9	97,3	99,4	15,5	99,1	95,5
Murcia (Región de)	65,1	85,1	40,0	54,9	5,3	76,9	75,0
Navarra (Comunidad Foral de)	81,3	95,2	95,5	80,0	27,8	100,0	100,0
País Vasco	79,6	93,5	92,3	100,0	15,0	100,0	61,5
Rioja (La)	92,5	94,7	100,0	100,0	25,0	100,0	100,0
Ceuta	0,0	0,0	-	0,0	-	0,0	-
Melilla	40,0	50,0	50,0	0,0	-	0,0	-

(1) El Total no corresponde al Total Nacional, ya que no se dispone de esta información para la Comunitat Valenciana.

(2) En Andalucía la información de servicios complementarios es incompleta para los centros privados excepto para los de E. Infantil (exclusivam.).

(3) En Cataluña no se dispone de información de servicios complementarios para los centros que imparten E. Infantil (exclusivamente).

B2.5. Porcentaje de centros que ofertan transporte escolar, por tipo de centro y titularidad

	TOTAL	Centros E. Infantil	Centros E. Primaria	Centros E. Primaria y ESO	Centros ESO y/o Bachillerato y/o FP	Centros E. Primaria, ESO y Bach./ FP	Centros Específicos E. Especial
TODOS LOS CENTROS							
TOTAL (1)	29,4	2,1	36,5	30,3	50,2	42,7	84,3
Andalucía (2)	24,5	0,9	29,3	39,2	65,8	-	100,0
Aragón	22,2	0,3	23,7	23,3	58,9	42,9	93,8
Asturias (Principado de)	50,0	4,7	57,4	53,1	54,6	96,0	90,9
Balears (Illes)	26,3	1,7	29,4	7,7	59,6	25,0	100,0
Canarias	46,8	3,4	50,4	33,3	69,3	47,5	60,0
Cantabria	50,5	12,1	62,2	34,6	53,6	31,3	62,5
Castilla y León	41,7	3,4	46,9	27,1	68,1	24,7	85,2
Castilla-La Mancha	26,4	0,0	30,0	11,6	59,5	22,6	100,0
Cataluña (3) (4)	34,4	..	12,5	19,2	17,9	33,3	86,7
Comunitat Valenciana
Extremadura	26,4	0,8	20,4	14,3	76,9	30,4	89,5
Galicia	49,9	7,9	76,0	60,9	62,5	71,2	88,6
Madrid (Comunidad de)	15,6	1,9	19,3	18,6	23,1	41,4	76,5
Murcia (Región de)	27,5	2,7	24,3	9,2	67,2	28,2	91,7
Navarra (Comunidad Foral de)	33,3	3,9	30,9	57,1	59,0	70,6	100,0
País Vasco	34,0	1,1	51,8	45,2	35,9	70,0	57,1
Rioja (La)	21,4	1,5	24,6	27,8	57,1	11,1	100,0
Ceuta	2,9	0,0	0,0	0,0	0,0	0,0	100,0
Melilla	11,8	0,0	28,6	0,0	0,0	0,0	0,0
CENTROS PUBLICOS							
TOTAL (1)	35,8	1,4	37,4	56,0	57,1	50,0	95,8
Andalucía	33,4	1,7	29,3	39,2	65,8	-	100,0
Aragón	25,8	0,0	24,0	53,8	69,0	-	100,0
Asturias (Principado de)	52,3	2,6	57,7	100,0	73,4	-	100,0
Balears (Illes)	33,2	0,0	31,0	-	67,9	-	100,0
Canarias	56,5	2,6	51,3	92,3	75,4	-	83,3
Cantabria	62,7	19,0	65,4	100,0	71,2	-	100,0
Castilla y León	49,3	1,2	47,9	89,3	79,6	-	100,0
Castilla-La Mancha	31,0	0,0	30,5	100,0	64,0	-	100,0
Cataluña (3) (4)	46,8	18,8	20,8	50,0	97,6
Comunitat Valenciana
Extremadura	27,2	0,9	20,7	-	84,5	-	100,0
Galicia	58,0	4,7	77,3	98,5	72,7	-	78,6
Madrid (Comunidad de)	16,0	0,2	18,6	36,4	27,1	0,0	100,0
Murcia (Región de)	33,5	0,0	24,6	40,0	78,0	-	100,0
Navarra (Comunidad Foral de)	32,8	0,0	32,1	72,7	70,0	-	100,0
País Vasco	34,3	1,2	53,0	60,0	46,2	100,0	100,0
Rioja (La)	27,8	0,0	25,9	50,0	58,3	-	100,0
Ceuta	4,0	0,0	0,0	-	0,0	-	100,0
Melilla	16,7	0,0	33,3	-	0,0	-	0,0
CENTROS PRIVADOS							
TOTAL (1)	15,6	2,7	17,8	19,1	8,6	42,7	75,7
Andalucía (2)	0,5	0,5
Aragón	13,6	0,7	12,5	14,9	17,9	42,9	87,5
Asturias (Principado de)	41,5	20,0	0,0	34,3	3,4	96,0	83,3
Balears (Illes)	11,7	4,1	0,0	7,7	0,0	25,0	100,0
Canarias	15,1	3,7	22,2	8,2	20,0	47,5	25,0
Cantabria	20,9	0,0	20,0	32,0	0,0	31,3	50,0
Castilla y León	14,2	9,2	0,0	5,1	2,4	24,7	73,3
Castilla-La Mancha	8,9	0,0	6,7	9,0	9,1	22,6	100,0
Cataluña (3)	24,5	..	12,5	19,2	5,1	33,2	79,4
Comunitat Valenciana
Extremadura	20,6	0,0	0,0	14,3	0,0	30,4	83,3
Galicia	28,8	12,4	41,7	35,6	9,1	71,2	95,2
Madrid (Comunidad de)	15,2	2,8	27,0	16,1	9,7	41,5	63,6
Murcia (Región de)	10,8	5,4	0,0	7,0	0,0	28,2	75,0
Navarra (Comunidad Foral de)	35,2	19,0	22,7	40,0	22,2	70,6	100,0
País Vasco	33,4	1,1	23,1	43,6	12,5	69,7	53,8
Rioja (La)	10,4	2,6	0,0	16,7	50,0	11,1	100,0
Ceuta	0,0	0,0	-	0,0	-	0,0	-
Melilla	0,0	0,0	0,0	0,0	-	0,0	-

(1) El Total no corresponde al Total Nacional, ya que no se dispone de esta información para la Comunitat Valenciana.

(2) En Andalucía la información de servicios complementarios es incompleta para los centros privados excepto para los de E. Infantil (exclusivamente)

(3) En Cataluña no se dispone de información de servicios complementarios para los centros que imparten E. Infantil (exclusivamente).

(4) En Cataluña la información del servicio de transporte escolar es incompleta para los centros públicos de E. Primaria.

B2.6. Porcentaje de centros que ofertan servicios complementarios por tamaño de municipio y tipo de centro

	TOTAL	Centros E. Infantil	Centros E. Primaria	Centros E. Primaria y ESO	Centros ESO y/o Bachillerato y/o FP	Centros E. Primaria, ESO y Bach./ FP	Centros Específicos E. Especial
PORCENTAJE DE CENTROS CON COMEDOR ESCOLAR (2) (3)							
TODOS LOS CENTROS							
TOTAL (1)	64,3	80,2	67,1	82,3	16,4	96,1	91,8
Hasta 1.000 habitantes	22,8	41,3	35,5	67,7	35,1	100,0	100,0
De 1.001 a 2.000 habitantes	18,3	44,6	50,1	58,6	15,4	100,0	100,0
De 2.001 a 5.000 habitantes	34,2	68,9	65,6	75,9	22,3	96,6	87,5
De 5.001 a 10.000 habitantes	31,8	74,8	72,3	80,6	18,6	95,7	95,2
De 10.001 a 25.000 habitantes	37,9	85,5	68,5	80,1	18,5	93,6	83,3
De 25.001 a 100.000 habitantes	56,4	85,1	71,7	86,8	14,4	94,4	94,9
De 100.001 a 500.000 habitantes	92,6	90,2	83,6	88,9	11,8	95,7	87,2
Más de 500.000 habitantes	25,6	95,0	84,7	98,9	15,6	98,4	95,6
CENTROS PÚBLICOS							
TOTAL (1)	56,0	69,5	66,2	66,7	16,3	50,0	94,0
Hasta 1.000 habitantes	38,3	39,1	35,3	65,9	33,8	100,0	100,0
De 1.001 a 2.000 habitantes	45,8	44,1	50,1	56,8	15,3	-	100,0
De 2.001 a 5.000 habitantes	56,2	66,7	65,1	73,8	21,3	-	0,0
De 5.001 a 10.000 habitantes	56,8	71,5	71,5	77,8	17,6	-	100,0
De 10.001 a 25.000 habitantes	57,1	82,2	67,8	62,5	17,7	0,0	95,5
De 25.001 a 100.000 habitantes	57,4	80,1	71,1	75,8	13,7	-	96,5
De 100.001 a 500.000 habitantes	64,8	86,6	83,4	71,0	12,2	-	94,0
Más de 500.000 habitantes	66,8	91,3	82,9	83,3	16,5	50,0	88,0
CENTROS PRIVADOS							
TOTAL (1)	84,5	90,2	90,2	89,1	17,6	96,2	90,1
Hasta 1.000 habitantes	80,3	75,0	80,0	90,0	44,4	100,0	100,0
De 1.001 a 2.000 habitantes	70,0	55,6	60,0	87,5	20,0	100,0	100,0
De 2.001 a 5.000 habitantes	81,2	80,4	87,0	81,6	47,4	96,6	100,0
De 5.001 a 10.000 habitantes	81,2	82,0	91,9	81,4	35,5	95,7	93,3
De 10.001 a 25.000 habitantes	84,9	88,4	94,4	83,9	30,2	94,6	70,0
De 25.001 a 100.000 habitantes	83,5	87,9	85,7	88,1	18,9	94,4	92,9
De 100.001 a 500.000 habitantes	82,7	91,9	86,1	90,7	10,6	95,7	81,4
Más de 500.000 habitantes	89,3	95,8	97,8	99,4	13,7	98,7	98,5
PORCENTAJE DE CENTROS CON TRANSPORTE ESCOLAR (2) (3) (4)							
TODOS LOS CENTROS							
TOTAL (1)	29,4	2,1	36,5	30,3	50,2	42,7	84,3
Hasta 1.000 habitantes	35,7	2,5	50,2	71,4	73,0	100,0	90,9
De 1.001 a 2.000 habitantes	37,5	0,5	52,0	54,3	86,8	85,7	87,5
De 2.001 a 5.000 habitantes	38,8	2,1	50,1	45,4	76,2	86,2	87,5
De 5.001 a 10.000 habitantes	37,7	-	43,0	38,0	73,7	80,4	100,0
De 10.001 a 25.000 habitantes	30,8	2,4	35,4	27,0	65,2	54,3	88,1
De 25.001 a 100.000 habitantes	25,0	2,1	30,7	20,2	46,5	41,0	90,9
De 100.001 a 500.000 habitantes	19,4	2,5	23,2	17,0	28,6	41,8	82,6
Más de 500.000 habitantes	11,9	1,0	16,0	12,8	12,4	28,3	72,5
CENTROS PÚBLICOS							
TOTAL (1)	35,8	1,4	37,4	56,0	57,1	50,0	95,8
Hasta 1.000 habitantes	41,6	2,2	50,1	73,2	78,5	100,0	80,0
De 1.001 a 2.000 habitantes	40,8	0,3	52,2	54,5	88,5	-	100,0
De 2.001 a 5.000 habitantes	43,1	1,4	50,5	49,5	78,3	-	0,0
De 5.001 a 10.000 habitantes	44,0	2,5	44,1	51,9	76,3	-	100,0
De 10.001 a 25.000 habitantes	40,1	1,5	36,3	52,5	68,7	0,0	95,5
De 25.001 a 100.000 habitantes	34,2	1,3	31,4	51,5	52,0	-	94,7
De 100.001 a 500.000 habitantes	25,3	1,0	24,0	32,3	36,2	-	98,0
Más de 500.000 habitantes	15,3	1,0	15,3	33,3	16,8	50,0	100,0
CENTROS PRIVADOS							
TOTAL (1)	15,6	2,7	17,8	19,1	8,6	42,7	75,7
Hasta 1.000 habitantes	47,0	8,3	60,0	50,0	33,3	100,0	100,0
De 1.001 a 2.000 habitantes	40,0	5,6	20,0	50,0	40,0	85,7	85,7
De 2.001 a 5.000 habitantes	29,4	5,9	34,8	34,2	26,3	86,2	100,0
De 5.001 a 10.000 habitantes	27,1	3,8	21,6	34,3	32,3	80,4	100,0
De 10.001 a 25.000 habitantes	15,7	3,3	8,3	21,5	14,0	54,8	80,0
De 25.001 a 100.000 habitantes	14,6	2,6	17,1	16,7	10,2	41,0	85,7
De 100.001 a 500.000 habitantes	14,6	3,2	9,7	15,6	3,7	41,8	69,5
Más de 500.000 habitantes	10,9	1,0	20,0	12,2	3,3	28,1	62,1

(1) El Total no corresponde al Total Nacional, ya que no se dispone de esta información para la Comunitat Valenciana.

(2) En Andalucía la información de servicios complementarios es incompleta para los centros privados excepto para los de E. Infantil (exclusivamente).

(3) En Cataluña no se dispone de información de servicios complementarios para los centros que imparten E. Infantil (exclusivamente).

(4) En Cataluña la información del servicio de transporte escolar es incompleta para los centros públicos de E. Primaria.

B2.7. Porcentaje de centros que ofertan servicios complementarios por tamaño de municipio. Centros Públicos

	% de centros con comedor escolar						% de centros con transporte escolar					
	Total	Hasta 2.000 hab.	De 2.001 a 10.000 hab.	De 10.001 a 25.000 hab.	De 25.001 a 100.000 hab.	Más de 100.000 hab.	Total	Hasta 2.000 hab.	De 2.001 a 10.000 hab.	De 10.001 a 25.000 hab.	De 25.001 a 100.000 hab.	Más de 100.000 hab.
CENTROS DE E. INFANTIL (1)												
TOTAL (3)	69,5	41,6	68,7	82,2	80,1	88,1	1,4	1,2	1,9	1,5	1,3	1,0
Andalucía	83,9	55,0	83,7	90,5	87,4	90,5	1,7	0,0	1,1	2,4	2,4	2,4
Aragón	66,0	51,7	76,1	85,7	100,0	100,0	0,0	0,0	0,0	0,0	0,0	0,0
Asturias (Principado de)	92,1	84,6	96,2	100,0	66,7	100,0	2,6	0,0	0,0	25,0	0,0	4,2
Balears (Illes)	71,4	100,0	66,7	75,0	71,9	66,7	0,0	0,0	0,0	0,0	0,0	0,0
Canarias	76,9	100,0	44,4	85,7	80,0	88,2	2,6	0,0	0,0	0,0	20,0	0,0
Cantabria	52,4	0,0	63,6	66,7	-	100,0	19,0	40,0	18,2	0,0	-	0,0
Castilla y León	89,3	68,8	94,1	100,0	100,0	100,0	1,2	0,0	2,0	0,0	3,8	0,0
Castilla-La Mancha	57,3	27,6	52,4	81,6	77,1	92,3	0,0	0,0	0,0	0,0	0,0	0,0
Cataluña
Comunitat Valenciana
Extremadura	36,2	14,4	43,4	66,7	69,0	81,8	0,9	0,0	2,6	0,0	0,0	0,0
Galicia	62,3	39,8	73,1	86,4	86,5	94,1	4,7	3,7	8,7	4,5	2,7	0,0
Madrid (Comunidad de)	75,3	34,9	60,0	67,4	83,0	85,4	0,2	0,0	0,0	0,0	0,0	0,4
Murcia (Región de)	77,8	25,0	71,4	84,0	80,0	100,0	0,0	0,0	0,0	0,0	0,0	0,0
Navarra (Comunidad Foral de)	91,5	90,5	90,9	100,0	100,0	75,0	0,0	0,0	0,0	0,0	0,0	0,0
País Vasco	38,8	27,5	21,5	44,1	30,4	77,4	1,2	1,3	1,5	0,0	0,0	1,9
Rioja (La)	90,0	83,3	86,7	100,0	-	100,0	0,0	0,0	0,0	0,0	-	0,0
Ceuta	0,0	-	-	-	0,0	-	0,0	-	-	-	0,0	-
Melilla	100,0	-	-	-	100,0	-	0,0	-	-	-	0,0	-
CENTROS DE E. PRIMARIA Y/O ESO (2)												
TOTAL (3)	66,2	43,1	68,5	67,6	71,2	83,0	38,6	52,7	50,0	36,9	31,9	21,7
Andalucía	75,6	30,6	75,9	74,1	81,7	91,7	30,6	22,0	43,7	32,5	32,0	21,7
Aragón	67,0	30,3	85,5	90,9	92,9	94,9	25,3	14,2	37,0	24,2	50,0	13,9
Asturias (Principado de)	71,6	59,3	71,4	60,0	78,3	96,2	60,2	78,6	73,8	30,0	34,8	22,6
Balears (Illes)	72,7	70,0	73,3	68,8	68,7	82,6	31,0	0,0	31,1	37,5	40,3	17,4
Canarias	74,9	52,6	48,3	72,0	84,5	90,7	53,1	40,7	46,1	51,3	58,1	55,6
Cantabria	92,5	88,0	95,1	84,2	100,0	91,3	65,7	10,1	87,5	68,4	53,8	17,4
Castilla y León	71,0	53,8	77,6	81,1	92,0	92,9	49,6	42,5	65,4	40,5	28,7	26,5
Castilla-La Mancha	46,8	14,6	55,7	49,4	69,2	91,2	30,8	18,4	37,7	17,7	16,4	11,8
Cataluña	33,7	21,3	44,3	40,6	28,7	37,4	22,2	0,0	14,3	100,0	0,0	25,0
Comunitat Valenciana
Extremadura	49,1	25,1	60,8	78,3	77,8	70,6	20,7	9,3	26,5	21,7	6,3	20,6
Galicia	78,3	73,6	77,0	78,1	93,4	100,0	79,4	89,2	84,2	78,1	42,6	37,0
Madrid (Comunidad de)	99,0	83,3	100,0	98,3	100,0	99,4	19,0	9,6	32,4	33,9	28,2	11,5
Murcia (Región de)	51,9	28,0	61,7	52,4	52,1	80,0	24,8	20,8	39,6	22,9	12,7	0,0
Navarra (Comunidad Foral de)	75,3	52,9	83,3	100,0	100,0	100,0	34,7	16,3	44,6	57,1	0,0	41,7
País Vasco	100,0	100,0	100,0	100,0	100,0	100,0	53,4	68,4	72,5	62,8	45,5	22,3
Rioja (La)	85,0	50,0	88,9	100,0	-	100,0	28,3	50,0	40,0	42,9	-	4,8
Ceuta	43,8	-	-	-	43,8	-	0,0	-	-	-	0,0	-
Melilla	25,0	-	-	-	25,0	-	33,3	0,0	-	-	33,3	-
CENTROS DE ESO Y/O BACHILLERATO / FP (2)												
TOTAL (3)	16,3	21,4	19,4	17,7	13,7	13,5	57,1	85,2	77,3	68,7	52,0	30,2
Andalucía	26,7	23,1	31,8	23,9	25,4	25,3	65,8	100,0	74,1	83,7	68,9	41,2
Aragón	5,3	7,1	3,0	0,0	30,8	0,0	69,0	92,9	90,9	83,3	100,0	20,0
Asturias (Principado de)	1,3	0,0	3,8	0,0	0,0	0,0	73,4	87,5	100,0	100,0	53,8	44,0
Balears (Illes)	1,3	-	0,0	0,0	3,4	0,0	67,9	-	81,8	76,5	79,3	38,1
Canarias	4,4	-	3,6	9,8	0,0	5,1	75,4	-	85,7	92,7	73,2	64,1
Cantabria	0,0	0,0	0,0	0,0	0,0	0,0	71,2	100,0	86,7	81,8	75,0	33,3
Castilla y León	7,5	17,1	5,1	0,0	9,8	5,2	79,6	85,7	93,6	88,9	74,5	58,6
Castilla-La Mancha	0,8	0,0	1,1	0,0	0,0	5,3	64,0	94,7	75,0	64,4	51,4	26,3
Cataluña	16,9	37,5	30,9	18,1	9,3	9,8	20,8	37,5	49,3	25,0	10,0	3,4
Comunitat Valenciana
Extremadura	4,2	0,0	1,5	15,4	6,5	7,7	84,5	94,1	88,2	92,3	90,3	30,8
Galicia	23,1	31,0	19,8	39,4	22,2	5,7	72,7	86,2	88,7	78,8	44,4	40,0
Madrid (Comunidad de)	4,1	-	3,8	0,0	1,4	5,5	27,1	-	80,8	62,5	36,2	14,1
Murcia (Región de)	0,0	0,0	0,0	0,0	0,0	0,0	78,0	100,0	80,8	85,4	70,6	64,3
Navarra (Comunidad Foral de)	13,3	83,3	13,0	0,0	0,0	0,0	70,0	100,0	87,0	54,5	100,0	41,2
País Vasco	68,7	75,0	84,2	58,3	61,4	72,9	46,2	75,0	71,1	52,1	34,1	29,2
Rioja (La)	4,2	0,0	10,0	0,0	-	0,0	58,3	0,0	70,0	100,0	-	25,0
Ceuta	0,0	-	-	-	0,0	-	0,0	-	-	-	0,0	-
Melilla	0,0	-	-	-	0,0	-	0,0	-	-	-	0,0	-

(1) En Cataluña no se dispone de información de servicios complementarios para los centros que imparten E. Infantil (exclusivamente).

(2) En Cataluña la información del servicio de transporte escolar es incompleta para los centros públicos de E. Primaria.

(3) El Total no corresponde al Total Nacional, ya que no se dispone de esta información para la Comunitat Valenciana.

B2.8. Alumnado usuario de servicios complementarios por enseñanza

	Todos los Centros	Centros Públicos	Centros Privados
COMEDOR ESCOLAR (2) (3)			
TOTAL (1)	1.759.437	929.151	830.286
Educación Infantil	685.613	371.757	313.856
E. Primaria	862.028	506.930	355.098
Educación Especial	23.268	12.625	10.643
E. Secundaria Obligatoria	167.057	35.438	131.619
Bachillerato	17.310	428	16.882
Formación Profesional (6)	4.161	1.973	2.188
RESIDENCIA ESCOLAR (2) (3) (4)			
TOTAL (1)	13.725	9.591	4.134
Educación Infantil	2.043	1.880	163
E. Primaria	3.499	3.102	397
Educación Especial	853	576	277
E. Secundaria Obligatoria	2.718	772	1.946
Bachillerato	1.205	612	593
Formación Profesional (6)	3.407	2.649	758
TRANSPORTE ESCOLAR (2) (3) (5)			
TOTAL (1)	542.401	424.224	118.177
Educación Infantil	68.404	44.630	23.774
E. Primaria	167.580	120.325	47.255
Educación Especial	19.062	11.596	7.466
E. Secundaria Obligatoria	220.620	190.895	29.725
Bachillerato	49.778	41.118	8.660
Formación Profesional (6)	16.957	15.660	1.297

(1) El Total no corresponde al Total Nacional, ya que no se dispone de esta información para la Comunitat Valenciana.

(2) En Cataluña no se dispone de información de servicios complementarios para los centros que imparten E. Infantil (exclusivamente).

(3) En Andalucía la información de servicios complementarios es incompleta para los centros privados excepto para los de E. Infantil (exclusivamente).

(4) En Cataluña no se dispone de información del servicio de residencia para los centros públicos.

(5) En Cataluña la información del servicio de transporte escolar es incompleta para los centros públicos de E. Primaria

(6) Incluye el alumnado de Ciclos Formativos de FP, Otros Programas Formativos y Programas de Cualificación Profesional Inicial.

B2.9. Porcentaje de alumnado de E. Infantil, E. Primaria y ESO usuario de servicios complementarios

	COMEDOR (1) (2)			RESIDENCIA (1) (2) (3)			TRANSPORTE (1) (2) (4)		
	TOTAL	C. Públicos	C. Privados	TOTAL	C. Públicos	C. Privados	TOTAL	C. Públicos	C. Privados
E. INFANTIL									
TOTAL (5)	42,2	35,7	53,7	0,16	0,23	0,03	4,4	4,5	4,2
Andalucía	41,9	40,4	45,0	0,00	0,00	0,00	2,2	3,0	0,6
Aragón	48,6	43,8	57,3	3,25	5,03	0,00	3,0	2,2	4,5
Asturias (Principado de)	46,2	42,4	55,8	0,00	0,00	0,00	14,8	12,7	19,9
Baleares (Illes)	29,9	20,1	47,0	0,07	0,00	0,20	2,2	2,7	1,3
Canarias	47,3	52,2	36,8	0,01	0,01	0,00	6,4	8,5	2,0
Cantabria	32,6	29,7	40,0	0,01	0,01	0,00	15,8	20,9	2,7
Castilla y León	37,0	37,3	36,3	0,00	0,00	0,00	5,6	7,4	1,9
Castilla-La Mancha	28,2	25,7	36,2	0,05	0,04	0,09	1,3	1,5	0,9
Cataluña	20,9	3,5	54,0	0,00	3,8	22,2	3,4
Comunitat Valenciana
Extremadura	24,7	26,6	16,7	0,77	0,91	0,18	1,4	1,4	1,1
Galicia	46,0	47,4	43,2	0,00	0,00	0,00	17,2	22,5	6,6
Madrid (Comunidad de)	72,9	64,7	81,7	0,04	0,00	0,07	2,4	0,9	3,9
Murcia (Región de)	21,6	17,3	30,0	0,00	0,00	0,00	3,6	4,2	2,4
Navarra (Comunidad Foral de)	60,8	55,3	71,8	0,00	0,00	0,00	9,0	7,7	11,6
País Vasco	64,8	64,6	65,0	0,00	0,00	0,00	13,1	9,4	17,2
Rioja (La)	44,2	37,7	54,6	0,00	0,00	0,00	1,7	1,1	2,7
Ceuta	3,9	5,2	0,0	0,00	0,00	0,00	0,0	0,0	0,0
Melilla	14,2	14,5	13,2	0,00	0,00	0,00	0,0	0,0	0,0
E. PRIMARIA									
TOTAL (5)	33,0	28,6	42,3	0,16	0,21	0,05	6,4	6,8	5,6
Andalucía	22,3	26,8	7,4	0,03	0,04	0,03	3,7	4,4	1,3
Aragón	43,6	39,4	52,8	3,33	4,81	0,07	4,3	3,2	6,8
Asturias (Principado de)	39,2	34,3	50,4	0,01	0,01	0,01	17,7	16,5	20,6
Baleares (Illes)	21,8	12,3	37,8	0,19	0,26	0,08	4,6	6,5	1,3
Canarias	43,0	48,9	26,1	0,05	0,06	0,00	9,8	12,0	3,7
Cantabria	29,2	27,8	32,1	0,14	0,08	0,28	23,2	32,2	4,3
Castilla y León	26,8	29,3	22,0	0,06	0,05	0,10	6,4	8,7	2,0
Castilla-La Mancha	16,2	14,6	23,0	0,03	0,02	0,06	1,8	1,9	1,4
Cataluña	21,0	5,9	50,8	0,04	1,9	0,7	4,2
Comunitat Valenciana
Extremadura	15,4	17,1	9,4	0,20	0,23	0,08	1,9	2,1	1,3
Galicia	42,1	43,2	39,7	0,01	0,00	0,04	31,3	40,4	10,1
Madrid (Comunidad de)	59,2	51,9	67,7	0,03	0,00	0,06	3,4	1,8	5,2
Murcia (Región de)	13,3	11,3	17,8	0,00	0,00	0,00	4,7	6,0	1,9
Navarra (Comunidad Foral de)	51,0	44,7	61,8	0,02	0,00	0,07	11,6	10,6	13,4
País Vasco	68,7	73,3	63,9	0,00	0,00	0,00	17,8	14,1	21,8
Rioja (La)	26,3	21,7	35,4	0,00	0,00	0,00	2,6	1,8	4,0
Ceuta	9,3	12,1	0,0	0,00	0,00	0,00	0,0	0,0	0,0
Melilla	5,2	5,4	4,1	0,00	0,00	0,00	0,5	0,7	0,0
E. SECUNDARIA OBLIGATORIA									
TOTAL (5)	10,0	3,2	23,0	0,20	0,08	0,34	13,2	17,3	5,2
Andalucía	1,6	1,1	3,0	0,07	0,08	0,05	10,4	13,5	1,3
Aragón	7,1	0,4	19,9	0,16	0,12	0,23	10,1	12,8	5,1
Asturias (Principado de)	5,6	1,7	13,2	0,09	0,06	0,15	22,8	26,9	14,7
Baleares (Illes)	6,5	0,0	16,7	0,07	0,00	0,17	21,1	34,1	0,7
Canarias	6,3	3,2	15,9	0,01	0,01	0,00	18,3	22,5	5,5
Cantabria	4,1	0,6	11,1	0,89	0,19	2,27	28,1	40,5	3,7
Castilla y León	2,3	0,8	5,1	0,77	0,31	1,58	19,0	28,6	1,9
Castilla-La Mancha	1,4	0,1	6,8	0,28	0,11	0,97	19,4	24,0	1,3
Cataluña	12,4	0,8	31,5	0,14	3,0	2,6	3,6
Comunitat Valenciana
Extremadura	1,6	0,3	5,8	0,87	0,63	1,64	21,7	26,7	5,4
Galicia	18,0	14,2	27,1	0,28	0,00	0,94	39,3	51,5	10,5
Madrid (Comunidad de)	19,3	0,7	39,6	0,13	0,00	0,27	6,1	6,8	5,3
Murcia (Región de)	1,5	0,0	4,7	0,01	0,00	0,05	17,5	24,4	1,9
Navarra (Comunidad Foral de)	10,2	4,1	19,4	0,18	0,00	0,45	26,4	35,6	12,5
País Vasco	44,3	46,0	42,8	0,03	0,00	0,05	18,8	19,5	18,2
Rioja (La)	1,1	0,5	2,0	0,21	0,09	0,38	13,9	19,1	5,8
Ceuta	0,0	0,0	0,0	0,00	0,00	0,00	0,0	0,0	0,0
Melilla	0,0	0,0	0,0	0,00	0,00	0,00	0,0	0,0	0,0

(1) En Cataluña no se dispone de información de servicios complementarios para los centros que imparten E. Infantil (exclusivamente).

(2) En Andalucía la información de servicios complementarios es incompleta para los centros privados excepto para los de E. Infantil (exclusivamente).

(3) En Cataluña no se dispone de información del servicio de residencia para los centros públicos.

(4) En Cataluña la información del servicio de transporte escolar es incompleta para los centros públicos de E. Primaria.

(5) El Total no corresponde al Total Nacional, ya que no se dispone de esta información para la Comunitat Valenciana.

B2.10. Porcentaje de alumnado de E. Infantil, E. Primaria y ESO usuario de servicios complementarios, por titularidad del centro

Servicio de Comedor

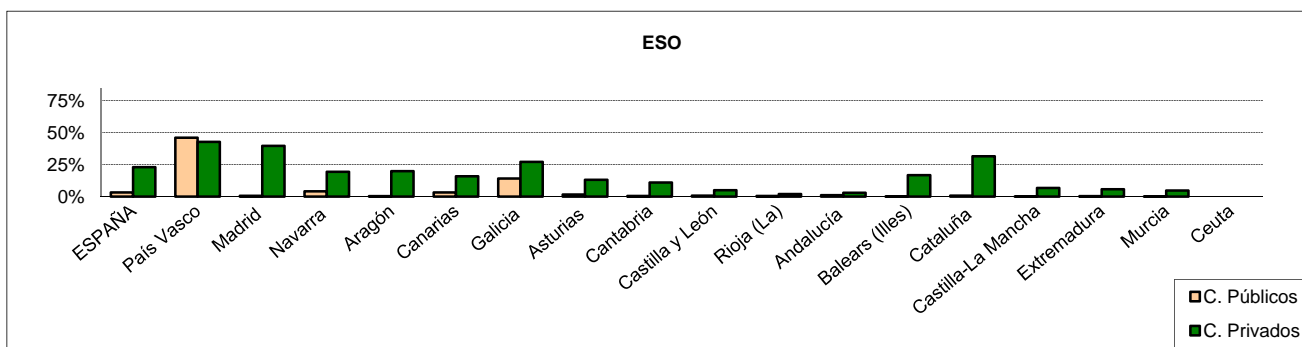
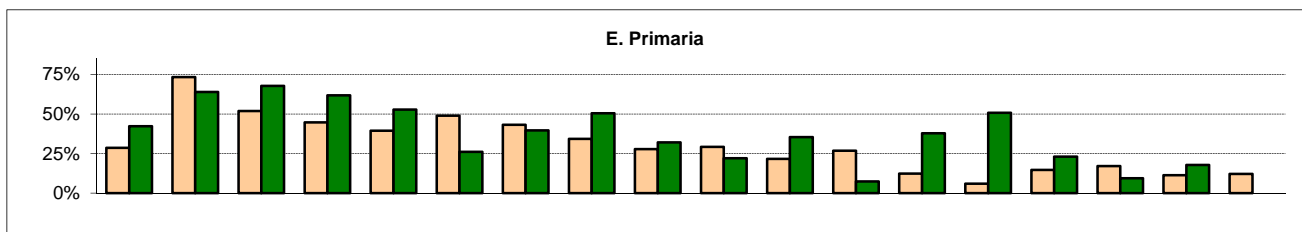
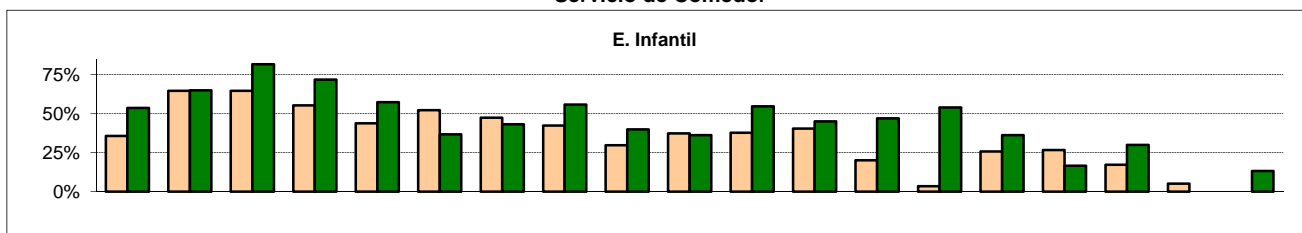

Servicio de Transporte

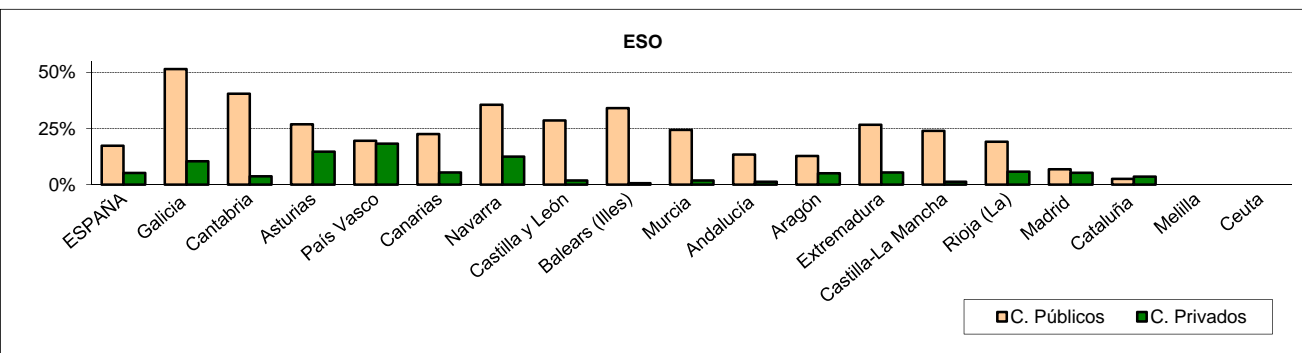
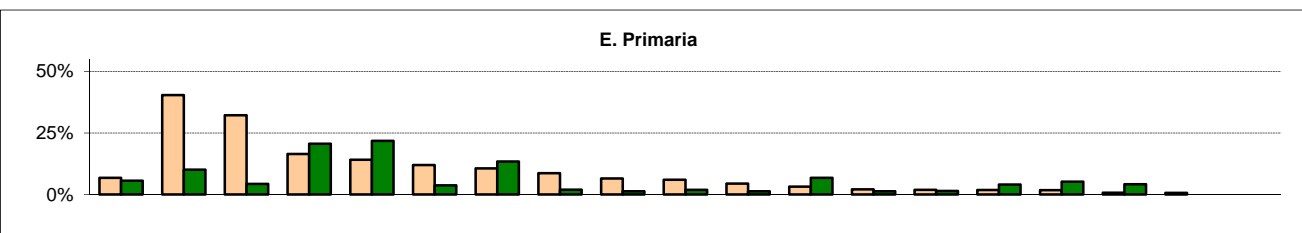
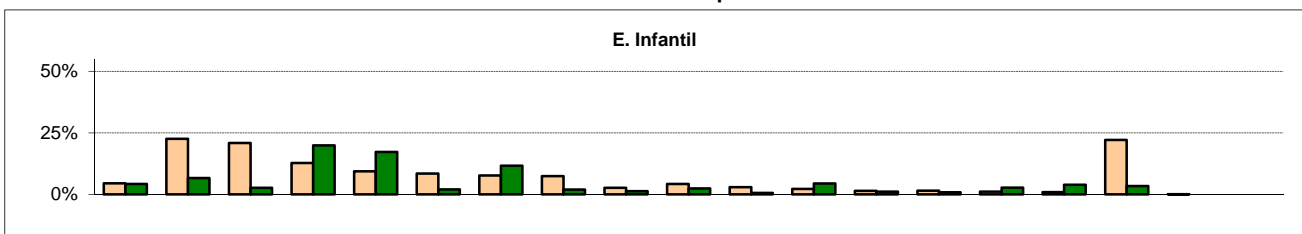

Nota: Las CCAA aparecen ordenadas según el porcentaje de alumnado usuario del servicio complementario en centros públicos de E. Primaria. No se dispone de información de la Comunitat Valenciana.