

B1.1. Clasificación de los centros, por tipo de centro y titularidad

(continúa)

TOTAL (1)	Total Cent. Régimen General no universi- tarios	Centros E. Infantil (2)	Centros E. Primaria	Centros E. Primaria y ESO	Centros ESO y/o Bachillera- to y/o FP	Centros E. Primaria, ESO y Bach./ FP	Centros Específicos E. Especial	Centros Específicos E. Distancia	
TODOS LOS CENTROS									
TOTAL	32.243	28.710	9.160	10.154	2.091	5.143	1.624	476	62
Andalucía	7.167	6.216	2.462	1.840	485	1.104	253	60	12
Aragón	1.017	880	312	289	76	147	39	15	2
Asturias, Principado de	530	497	91	218	44	108	25	11	0
Balears, Illes	729	665	219	228	71	97	39	9	2
Canarias	1.262	1.161	223	549	85	228	46	20	10
Cantabria	336	294	28	144	25	71	17	8	1
Castilla y León	1.804	1.584	447	629	96	296	84	28	4
Castilla-La Mancha	1.584	1.486	436	658	65	268	35	24	0
Cataluña	5.077	4.493	1.314	1.701	363	763	245	101	6
Comunitat Valenciana	3.142	2.787	847	1.032	197	488	178	45	0
Extremadura	961	878	234	408	35	159	23	19	0
Galicia	2.111	1.881	642	628	165	339	71	35	1
Madrid, Comunidad de	3.509	3.199	1.199	838	181	515	376	69	21
Murcia, Región de	893	839	175	390	66	144	51	13	0
Navarra, Comunidad Foral de	506	427	120	177	20	85	20	5	0
País Vasco	1.332	1.173	334	335	102	284	106	10	2
Rioja, La	202	178	61	58	10	33	13	2	1
Ceuta	43	38	7	17	4	7	2	1	0
Melilla	38	34	9	15	1	7	1	1	0
Univ. especiales	-	-	-	-	-	-	-	-	-
CENTROS PÚBLICOS									
TOTAL	22.227	19.325	4.706	9.684	602	4.105	14	200	14
Andalucía	4.625	3.730	816	1.745	254	894	0	16	5
Aragón	773	664	229	279	32	115	1	8	0
Asturias, Principado de	431	402	86	216	14	81	0	5	0
Balears, Illes	483	425	116	218	4	85	0	1	1
Canarias	965	871	90	532	29	203	2	12	3
Cantabria	231	205	15	132	1	55	0	2	0
Castilla y León	1.331	1.139	248	615	23	241	0	12	0
Castilla-La Mancha	1.296	1.203	301	642	2	247	0	11	0
Cataluña	3.670	3.245	884	1.598	104	611	7	40	1
Comunitat Valenciana	2.020	1.724	308	992	8	384	1	31	0
Extremadura	842	765	214	402	0	142	0	7	0
Galicia	1.517	1.383	417	601	64	287	0	14	0
Madrid, Comunidad de	1.938	1.699	510	771	37	352	1	27	1
Murcia, Región de	638	599	86	380	5	120	0	8	0
Navarra, Comunidad Foral de	401	335	100	159	10	64	0	2	0
País Vasco	866	768	250	319	13	182	1	1	2
Rioja, La	138	115	29	53	2	28	1	1	1
Ceuta	32	27	2	17	0	7	0	1	0
Melilla	30	26	5	13	0	7	0	1	0
Univ. especiales	-	-	-	-	-	-	-	-	-
CENTROS PRIVADOS									
TOTAL	10.016	9.385	4.454	470	1.489	1.038	1.610	276	48
Andalucía	2.542	2.486	1.646	95	231	210	253	44	7
Aragón	244	216	83	10	44	32	38	7	2
Asturias, Principado de	99	95	5	2	30	27	25	6	0
Balears, Illes	246	240	103	10	67	12	39	8	1
Canarias	297	290	133	17	56	25	44	8	7
Cantabria	105	89	13	12	24	16	17	6	1
Castilla y León	473	445	199	14	73	55	84	16	4
Castilla-La Mancha	288	283	135	16	63	21	35	13	0
Cataluña	1.407	1.248	430	103	259	152	238	61	5
Comunitat Valenciana	1.122	1.063	539	40	189	104	177	14	0
Extremadura	119	113	20	6	35	17	23	12	0
Galicia	594	498	225	27	101	52	71	21	1
Madrid, Comunidad de	1.571	1.500	689	67	144	163	375	42	20
Murcia, Región de	255	240	89	10	61	24	51	5	0
Navarra, Comunidad Foral de	105	92	20	18	10	21	20	3	0
País Vasco	466	405	84	16	89	102	105	9	0
Rioja, La	64	63	32	5	8	5	12	1	0
Ceuta	11	11	5	0	4	0	2	0	0
Melilla	8	8	4	2	1	0	1	0	0
Univ. especiales	-	-	-	-	-	-	-	-	-

(1) No incluye las Universidades.

(2) En la Comunidad Foral de Navarra, adicionalmente funcionan 2 centros públicos de primer ciclo de Educación Infantil con 12 alumnos en proceso de comprobación de requisitos por parte del Departamento de Educación.

B1.1. Clasificación de los centros, por tipo de centro y titularidad

	(conclusión)									
	Total Centros Régimen Especial	Esc. Arte y Esc. Sup. Artes Plásticas y Diseño	Centros EE. de la Música (3)	Centros EE. de la Danza	Escuelas de Música y Danza (4)	Escuelas de Arte Dramático	Escuelas Oficiales de Idiomas	Centros de EE. Deportivas	Centros Específicos E. de Adultos	Univer- sidades (5)
TODOS LOS CENTROS										
TOTAL	2.097	132	475	72	959	20	335	104	1.436	91
Andalucía	300	25	93	16	91	4	52	19	651	11
Aragón	97	6	19	1	36	0	28	7	40	2
Asturias, Principado de	22	2	11	0	0	1	8	0	11	1
Balears, Illes	38	4	23	1	0	1	9	0	26	1
Canarias	69	5	7	1	31	2	22	1	32	6
Cantabria	33	3	4	5	8	0	9	4	9	2
Castilla y León	152	10	21	3	71	1	35	11	68	9
Castilla-La Mancha	78	7	17	2	32	1	18	1	20	1
Cataluña	413	29	32	1	292	2	45	12	171	12
Comunitat Valenciana	151	8	94	22	0	1	26	0	204	9
Extremadura	29	1	10	3	2	1	9	3	54	1
Galicia	220	8	56	5	130	1	11	9	10	4
Madrid, Comunidad de	228	13	46	7	102	3	35	22	82	19
Murcia, Región de	38	2	15	4	4	1	6	6	16	3
Navarra, Comunidad Foral de	75	3	3	0	64	0	3	2	4	2
País Vasco	130	3	19	1	85	1	14	7	29	4
Rioja, La	18	1	3	0	11	0	3	0	6	2
Ceuta	3	1	1	0	0	0	1	0	2	0
Melilla	3	1	1	0	0	0	1	0	1	0
Univ. especiales	-	-	-	-	-	-	-	-	-	2
CENTROS PÚBLICOS										
TOTAL	1.493	101	305	32	700	13	335	7	1.409	50
Andalucía	244	16	80	8	84	3	52	1	651	10
Aragón	73	5	10	1	29	0	28	0	36	1
Asturias, Principado de	18	2	7	0	0	1	8	0	11	1
Balears, Illes	32	3	19	0	0	1	9	0	26	1
Canarias	63	5	5	0	31	0	22	0	31	2
Cantabria	17	1	4	1	2	0	9	0	9	1
Castilla y León	124	9	13	0	67	0	35	0	68	4
Castilla-La Mancha	73	7	15	2	30	1	18	0	20	1
Cataluña	266	25	19	1	171	1	45	4	159	7
Comunitat Valenciana	94	7	51	9	0	1	26	0	202	5
Extremadura	23	1	8	2	2	1	9	0	54	1
Galicia	124	5	35	2	70	1	11	0	10	3
Madrid, Comunidad de	164	7	14	4	102	1	35	1	75	6
Murcia, Región de	23	2	9	1	4	1	6	0	16	2
Navarra, Comunidad Foral de	62	2	3	0	54	0	3	0	4	1
País Vasco	70	1	8	1	44	1	14	1	28	1
Rioja, La	17	1	3	0	10	0	3	0	6	1
Ceuta	3	1	1	0	0	0	1	0	2	0
Melilla	3	1	1	0	0	0	1	0	1	0
Univ. especiales	-	-	-	-	-	-	-	-	-	2
CENTROS PRIVADOS										
TOTAL	604	31	170	40	259	7	0	97	27	41
Andalucía	56	9	13	8	7	1	0	18	0	1
Aragón	24	1	9	0	7	0	0	7	4	1
Asturias, Principado de	4	0	4	0	0	0	0	0	0	0
Balears, Illes	6	1	4	1	0	0	0	0	0	0
Canarias	6	0	2	1	0	2	0	1	1	4
Cantabria	16	2	0	4	6	0	0	4	0	1
Castilla y León	28	1	8	3	4	1	0	11	0	5
Castilla-La Mancha	5	0	2	0	2	0	0	1	0	0
Cataluña	147	4	13	0	121	1	0	8	12	5
Comunitat Valenciana	57	1	43	13	0	0	0	0	2	4
Extremadura	6	0	2	1	0	0	0	3	0	0
Galicia	96	3	21	3	60	0	0	9	0	1
Madrid, Comunidad de	64	6	32	3	0	2	0	21	7	13
Murcia, Región de	15	0	6	3	0	0	0	6	0	1
Navarra, Comunidad Foral de	13	1	0	0	10	0	0	2	0	1
País Vasco	60	2	11	0	41	0	0	6	1	3
Rioja, La	1	0	0	0	1	0	0	0	0	1
Ceuta	0	0	0	0	0	0	0	0	0	0
Melilla	0	0	0	0	0	0	0	0	0	0
Univ. especiales	-	-	-	-	-	-	-	-	-	0

(3) También pueden impartir enseñanzas de la danza reglada.

(4) Escuelas que imparten enseñanzas no conducentes a títulos con validez académica o profesional, reguladas por las Administraciones Educativas.

(5) Se incluye el total de universidades con actividad, de ellas 82 son presenciales, 7 no presenciales y 2 especiales. Las universidades no presenciales se han incorporado a la Comunidad Autónoma donde está ubicada su sede.

B1.2. Número de centros que imparten cada enseñanza por titularidad. Enseñanzas de Régimen General no universitarias

(continúa)

	E. Infantil- 1º ciclo (1)	E. Infantil- 2º ciclo	E. Primaria	E. Especial (2)	ESO	Bachillerato (3)
TODOS LOS CENTROS						
TOTAL	11.327	14.053	13.869	2.821	7.558	4.739
Andalucía	2.391	2.616	2.578	1.325	1.641	839
Aragón	373	402	404	28	224	125
Asturias, Principado de	86	290	287	15	143	100
Balears, Illes	226	346	338	54	179	102
Canarias	277	685	680	259	319	218
Cantabria	173	192	186	24	91	57
Castilla y León	637	815	809	48	396	273
Castilla-La Mancha	449	757	758	34	332	221
Cataluña	1.626	2.302	2.309	100	1.187	765
Comunitat Valenciana	1.316	1.423	1.407	304	755	497
Extremadura	351	463	466	23	194	129
Galicia	555	935	864	111	484	275
Madrid, Comunidad de	1.509	1.434	1.395	100	884	683
Murcia, Región de	304	510	507	126	228	149
Navarra, Comunidad Foral de	119	217	217	100	96	54
País Vasco	843	544	543	160	333	209
Rioja, La	75	82	81	6	52	27
Ceuta	7	23	23	3	12	8
Melilla	10	17	17	1	8	8
CENTROS PÚBLICOS						
TOTAL	5.982	10.415	10.300	2.359	4.306	3.156
Andalucía	732	2.028	1.999	1.234	1.128	617
Aragón	271	311	312	21	136	87
Asturias, Principado de	78	231	230	10	86	73
Balears, Illes	113	223	222	38	73	68
Canarias	135	561	563	246	212	170
Cantabria	137	138	133	18	49	46
Castilla y León	362	639	638	32	230	195
Castilla-La Mancha	300	645	644	21	230	192
Cataluña	1.022	1.702	1.709	39	663	504
Comunitat Valenciana	746	1.003	1.001	273	369	334
Extremadura	316	399	402	12	135	106
Galicia	321	733	665	51	304	210
Madrid, Comunidad de	587	825	809	59	344	295
Murcia, Región de	144	389	385	93	115	106
Navarra, Comunidad Foral de	100	168	169	77	58	31
País Vasco	575	334	333	127	132	89
Rioja, La	36	56	56	4	30	19
Ceuta	2	17	17	3	6	7
Melilla	5	13	13	1	6	7
CENTROS PRIVADOS						
TOTAL	5.345	3.638	3.569	462	3.252	1.583
Andalucía	1.659	588	579	91	513	222
Aragón	102	91	92	7	88	38
Asturias, Principado de	8	59	57	5	57	27
Balears, Illes	113	123	116	16	106	34
Canarias	142	124	117	13	107	48
Cantabria	36	54	53	6	42	11
Castilla y León	275	176	171	16	166	78
Castilla-La Mancha	149	112	114	13	102	29
Cataluña	604	600	600	61	524	261
Comunitat Valenciana	570	420	406	31	386	163
Extremadura	35	64	64	11	59	23
Galicia	234	202	199	60	180	65
Madrid, Comunidad de	922	609	586	41	540	388
Murcia, Región de	160	121	122	33	113	43
Navarra, Comunidad Foral de	19	49	48	23	38	23
País Vasco	268	210	210	33	201	120
Rioja, La	39	26	25	2	22	8
Ceuta	5	6	6	0	6	1
Melilla	5	4	4	0	2	1

(1) En la Comunidad Foral de Navarra, adicionalmente funcionan 2 centros públicos de primer ciclo de Educación Infantil con 12 alumnos en proceso de comprobación de requisitos por parte del Departamento de Educación.

(2) Se consideran centros específicos de E. Especial y unidades sustitutorias en centros ordinarios.

(3) Centros que imparten régimen presencial.

B1.2. Número de centros que imparten cada enseñanza por titularidad. Enseñanzas de Régimen General no universitarias

	Ciclos Formativos FP					Otros Programas Formativos (4)	Enseñanza a Distancia				(conclusión)
	Grado Básico (4)	Grado Medio (3)	Curso de Especialización G. Medio	Grado Superior (3)	Curso de Especialización G. Super.		Bachillerato	CF Grado Medio	CF Grado Super.	Curso de Especialización para titulados de GS	
TODOS LOS CENTROS											
TOTAL	2.256	3.144	93	2.853	312	625	185	332	556	6	
Andalucía	534	684	23	631	65	58	97	40	99	0	
Aragón	94	105	2	86	8	18	2	14	20	1	
Asturias, Principado de	28	67	1	67	5	1	1	11	17	0	
Balears, Illes	66	81	3	63	5	8	3	5	9	1	
Canarias	130	132	9	118	13	35	20	47	62	0	
Cantabria	39	54	3	45	6	13	1	11	13	0	
Castilla y León	124	176	8	161	23	0	10	22	34	0	
Castilla-La Mancha	156	150	3	119	20	14	6	21	30	0	
Cataluña	51	425	7	397	25	275	1	37	55	0	
Comunitat Valenciana	323	365	14	312	45	50	1	0	1	0	
Extremadura	113	124	1	94	11	21	2	8	14	1	
Galicia	147	191	6	179	23	11	17	28	52	0	
Madrid, Comunidad de	186	298	1	302	12	51	14	56	106	1	
Murcia, Región de	110	108	3	91	5	37	5	19	26	0	
Navarra, Comunidad Foral de	27	30	3	30	6	25	1	6	12	0	
País Vasco	81	120	6	127	33	0	1	1	1	0	
Rioja, La	32	22	0	19	4	3	1	1	1	1	
Ceuta	7	6	0	6	1	3	1	3	1	1	
Melilla	8	6	0	6	2	2	1	2	3	0	
CENTROS PÚBLICOS											
TOTAL	1.846	2.165	91	1.873	288	480	184	179	266	5	
Andalucía	436	480	23	417	63	58	97	13	32	0	
Aragón	66	70	2	59	5	11	2	10	11	1	
Asturias, Principado de	22	48	1	45	5	1	1	7	12	0	
Balears, Illes	57	63	3	46	5	1	3	3	6	1	
Canarias	122	117	9	102	13	32	19	35	43	0	
Cantabria	27	37	3	28	6	5	1	8	9	0	
Castilla y León	92	119	8	110	22	0	10	19	19	0	
Castilla-La Mancha	138	130	3	98	20	14	6	16	26	0	
Cataluña	51	271	7	230	22	207	1	1	1	0	
Comunitat Valenciana	292	258	14	223	45	50	1	0	1	0	
Extremadura	112	108	1	76	11	12	2	7	14	1	
Galicia	124	146	6	134	23	11	17	23	39	0	
Madrid, Comunidad de	130	141	1	137	6	37	14	15	22	0	
Murcia, Región de	91	68	3	61	5	17	5	9	14	0	
Navarra, Comunidad Foral de	15	21	3	20	6	18	1	6	11	0	
País Vasco	36	61	4	61	25	0	1	1	1	0	
Rioja, La	21	15	0	14	3	1	1	1	1	1	
Ceuta	6	6	0	6	1	3	1	3	1	1	
Melilla	8	6	0	6	2	2	1	2	3	0	
CENTROS PRIVADOS											
TOTAL	410	979	2	980	24	145	1	153	290	1	
Andalucía	98	204	0	214	2	0	0	27	67	0	
Aragón	28	35	0	27	3	7	0	4	9	0	
Asturias, Principado de	6	19	0	22	0	0	0	4	5	0	
Balears, Illes	9	18	0	17	0	7	0	2	3	0	
Canarias	8	15	0	16	0	3	1	12	19	0	
Cantabria	12	17	0	17	0	8	0	3	4	0	
Castilla y León	32	57	0	51	1	0	0	3	15	0	
Castilla-La Mancha	18	20	0	21	0	0	0	5	4	0	
Cataluña	0	154	0	167	3	68	0	36	54	0	
Comunitat Valenciana	31	107	0	89	0	0	0	0	0	0	
Extremadura	1	16	0	18	0	9	0	1	0	0	
Galicia	23	45	0	45	0	0	0	5	13	0	
Madrid, Comunidad de	56	157	0	165	6	14	0	41	84	1	
Murcia, Región de	19	40	0	30	0	20	0	10	12	0	
Navarra, Comunidad Foral de	12	9	0	10	0	7	0	0	1	0	
País Vasco	45	59	2	66	8	0	0	0	0	0	
Rioja, La	11	7	0	5	1	2	0	0	0	0	
Ceuta	1	0	0	0	0	0	0	0	0	0	
Melilla	0	0	0	0	0	0	0	0	0	0	

(3) Centros que imparten régimen presencial.

(4) Se incluyen centros docentes y actuaciones.

B1.3. Número de centros que imparten cada enseñanza por titularidad. Enseñanzas de Régimen Especial

(continúa)

	Enseñanzas de Artes Plásticas y Diseño					Enseñanzas de la Música			
	Ciclos Formativos		Estudios Superiores			Regladas			No regladas (1)(2)
	Grado Medio	Grado Superior	Artes Plásticas	Conser. y Restaur.	Diseño	EE. Elementales	EE. Profesionales	Estudios Superiores	
TODOS LOS CENTROS									
TOTAL	72	111	2	11	55	367	302	38	910
Andalucía	11	17	0	1	16	87	31	5	100
Aragón	2	3	0	1	2	15	11	1	37
Asturias, Principado de	0	1	0	1	1	10	6	1	0
Balears, Illes	3	2	0	0	1	26	6	1	0
Canarias	5	5	0	0	2	5	3	2	34
Cantabria	1	2	0	0	1	4	3	0	1
Castilla y León	5	9	0	5	5	20	15	1	71
Castilla-La Mancha	7	6	0	0	2	15	11	1	36
Cataluña	25	29	0	1	3	0	29	5	246
Comunitat Valenciana	4	9	2	0	6	67	78	4	..
Extremadura	1	1	0	0	1	8	7	2	1
Galicia	2	6	0	1	4	46	47	4	120
Madrid, Comunidad de	2	9	0	1	3	37	26	8	102
Murcia, Región de	0	2	0	0	2	8	10	1	4
Navarra, Comunidad Foral de	2	2	0	0	3	0	2	1	62
País Vasco	0	6	0	0	2	14	12	1	85
Rioja, La	0	0	0	0	1	3	3	0	11
Ceuta	1	1	0	0	0	1	1	0	0
Melilla	1	1	0	0	0	1	1	0	0
CENTROS PÚBLICOS									
TOTAL	65	96	2	10	37	243	208	22	703
Andalucía	11	16	0	0	9	74	26	5	88
Aragón	2	3	0	1	1	8	8	1	29
Asturias, Principado de	0	1	0	1	1	6	5	1	0
Balears, Illes	2	2	0	0	1	20	6	1	0
Canarias	5	5	0	0	2	3	2	2	33
Cantabria	1	1	0	0	0	4	3	0	1
Castilla y León	5	9	0	5	4	12	11	1	67
Castilla-La Mancha	7	6	0	0	2	13	10	1	34
Cataluña	21	25	0	1	1	0	20	0	169
Comunitat Valenciana	3	8	2	0	5	39	44	3	..
Extremadura	1	1	0	0	1	7	7	1	1
Galicia	1	4	0	1	4	33	29	2	68
Madrid, Comunidad de	2	5	0	1	1	12	14	2	102
Murcia, Región de	0	1	0	0	1	3	8	1	4
Navarra, Comunidad Foral de	2	2	0	0	2	0	2	1	53
País Vasco	0	5	0	0	1	4	8	0	44
Rioja, La	0	0	0	0	1	3	3	0	10
Ceuta	1	1	0	0	0	1	1	0	0
Melilla	1	1	0	0	0	1	1	0	0
CENTROS PRIVADOS									
TOTAL	7	15	0	1	18	124	94	16	207
Andalucía	0	1	0	1	7	13	5	0	12
Aragón	0	0	0	0	1	7	3	0	8
Asturias, Principado de	0	0	0	0	0	4	1	0	0
Balears, Illes	1	0	0	0	0	6	0	0	0
Canarias	0	0	0	0	0	2	1	0	1
Cantabria	0	1	0	0	1	0	0	0	0
Castilla y León	0	0	0	0	1	8	4	0	4
Castilla-La Mancha	0	0	0	0	0	2	1	0	2
Cataluña	4	4	0	0	2	0	9	5	77
Comunitat Valenciana	1	1	0	0	1	28	34	1	..
Extremadura	0	0	0	0	0	1	0	1	0
Galicia	1	2	0	0	0	13	18	2	52
Madrid, Comunidad de	0	4	0	0	2	25	12	6	0
Murcia, Región de	0	1	0	0	1	5	2	0	0
Navarra, Comunidad Foral de	0	0	0	0	1	0	0	0	9
País Vasco	0	1	0	0	1	10	4	1	41
Rioja, La	0	0	0	0	0	0	0	0	1
Ceuta	0	0	0	0	0	0	0	0	0
Melilla	0	0	0	0	0	0	0	0	0

(1) Enseñanzas no conducentes a títulos con validez académica o profesional, impartidas por escuelas reguladas por las Administraciones Educativas.

(2) El Total no corresponde al Total Nacional ya que no se dispone de información de la Comunitat Valenciana.

B1.3. Número de centros que imparten cada enseñanza por titularidad. Enseñanzas de Régimen Especial

(conclusión)

	Enseñanzas de la Danza				Enseñanza de Arte Dramático	Enseñanzas de Idiomas (3)	Enseñanzas Deportivas (2)				Máster en Enseñanzas Artísticas
	EE. Elementales	EE. Profesionales	Estudios Superiores	No regladas (1) (2)			Grado Medio presencial	Grado Superior presencial	Grado Medio distancia	Grado Superior distancia	
TODOS LOS CENTROS											
TOTAL	71	46	7	186	20	388	172	50	9	5	23
Andalucía	17	9	1	19	4	52	19	8	0	0	2
Aragón	1	1	0	7	0	28	11	4	0	1	0
Asturias, Principado de	1	1	0	0	1	8	1	0	1	0	0
Balears, Illes	3	3	0	0	1	10	3	1	0	0	0
Canarias	1	0	0	10	2	40	21	4	0	0	0
Cantabria	5	3	0	10	0	9	5	2	0	0	0
Castilla y León	3	2	0	0	1	35	10	1	4	1	2
Castilla-La Mancha	3	2	0	15	1	28	1	1	0	0	0
Cataluña	0	2	1	57	2	46	42	9	0	0	4
Comunitat Valenciana	20	11	2	..	1	26	7
Extremadura	2	1	0	1	1	32	4	4	3	2	0
Galicia	4	4	0	10	1	11	14	7	0	0	1
Madrid, Comunidad de	6	5	2	54	3	35	22	7	1	1	7
Murcia, Región de	4	1	0	0	1	6	6	1	0	0	0
Navarra, Comunidad Foral de	0	0	0	3	0	3	5	0	0	0	0
País Vasco	1	1	1	0	1	14	7	1	0	0	0
Rioja, La	0	0	0	0	0	3	1	0	0	0	0
Ceuta	0	0	0	0	0	1	0	0	0	0	0
Melilla	0	0	0	0	0	1	0	0	0	0	0
CENTROS PÚBLICOS											
TOTAL	32	27	6	113	13	388	69	22	3	1	13
Andalucía	9	6	1	14	3	52	1	1	0	0	0
Aragón	1	1	0	5	0	28	4	3	0	1	0
Asturias, Principado de	1	1	0	0	1	8	1	0	1	0	0
Balears, Illes	2	2	0	0	1	10	3	1	0	0	0
Canarias	0	0	0	10	0	40	20	4	0	0	0
Cantabria	1	0	0	1	0	9	1	1	0	0	0
Castilla y León	0	0	0	0	0	35	0	0	2	0	1
Castilla-La Mancha	3	2	0	14	1	28	0	0	0	0	0
Cataluña	0	2	1	10	1	46	26	6	0	0	1
Comunitat Valenciana	7	5	2	..	1	26	6
Extremadura	1	1	0	1	1	32	2	2	0	0	0
Galicia	2	2	0	2	1	11	5	3	0	0	1
Madrid, Comunidad de	3	3	1	54	1	35	1	0	0	0	4
Murcia, Región de	1	1	0	0	1	6	1	0	0	0	0
Navarra, Comunidad Foral de	0	0	0	2	0	3	2	0	0	0	0
País Vasco	1	1	1	0	1	14	1	1	0	0	0
Rioja, La	0	0	0	0	0	3	1	0	0	0	0
Ceuta	0	0	0	0	0	1	0	0	0	0	0
Melilla	0	0	0	0	0	1	0	0	0	0	0
CENTROS PRIVADOS											
TOTAL	39	19	1	73	7	0	103	28	6	4	10
Andalucía	8	3	0	5	1	0	18	7	0	0	2
Aragón	0	0	0	2	0	0	7	1	0	0	0
Asturias, Principado de	0	0	0	0	0	0	0	0	0	0	0
Balears, Illes	1	1	0	0	0	0	0	0	0	0	0
Canarias	1	0	0	0	2	0	1	0	0	0	0
Cantabria	4	3	0	9	0	0	4	1	0	0	0
Castilla y León	3	2	0	0	1	0	10	1	2	1	1
Castilla-La Mancha	0	0	0	1	0	0	1	1	0	0	0
Cataluña	0	0	0	47	1	0	16	3	0	0	3
Comunitat Valenciana	13	6	0	..	0	0	1
Extremadura	1	0	0	0	0	0	2	2	3	2	0
Galicia	2	2	0	8	0	0	9	4	0	0	0
Madrid, Comunidad de	3	2	1	0	2	0	21	7	1	1	3
Murcia, Región de	3	0	0	0	0	0	5	1	0	0	0
Navarra, Comunidad Foral de	0	0	0	1	0	0	3	0	0	0	0
País Vasco	0	0	0	0	0	0	6	0	0	0	0
Rioja, La	0	0	0	0	0	0	0	0	0	0	0
Ceuta	0	0	0	0	0	0	0	0	0	0	0
Melilla	0	0	0	0	0	0	0	0	0	0	0

(1) Enseñanzas no conducentes a títulos con validez académica o profesional, impartidas por escuelas reguladas por las Administraciones Educativas.

(2) El Total no corresponde al Total Nacional ya que no se dispone de información de la Comunitat Valenciana.

(3) Se incluyen las Escuelas Oficiales de Idiomas y las Aulas Adscritas.

B1.4. Número de centros que imparten cada enseñanza por tipo de centro. Enseñanzas de Régimen General no universitarias

TIPO DE CENTRO	E. Infantil	E. Primaria	E. Especial (1)	ESO	Bachillerato (2)	Ciclos Formativos FP				Curso de Especialización G. Super.	Otros Programas Formativos (2)	Enseñanza a Distancia					
						Grado Básico (3)	Grado Medio (2)	Curso de Especialización G. Medio	Grado Super. (2)			Bachillerato	CF Grado Medio	CF Grado Super.			
TODOS LOS CENTROS																	
TOTAL	22.715	13.869	2.821	7.558	4.739	2.250	3.144	93	2.853	312	536	185	332	556			
Centros de E. Infantil	9.160	0	4	0	0	0	0	0	0	0	0	0	0	0	0	0	0
Centros de E. Primaria	9.997	10.154	1.388	0	0	0	0	0	0	0	0	0	0	0	0	0	0
Centros de E. Primaria y ESO	2.029	2.091	152	2.091	0	0	0	0	0	0	5	0	0	0	0	0	0
Centros de ESO y/o Bachillerato y/o FP	2	0	714	3.845	3.256	1.981	2.819	93	2.598	307	405	162	293	459			
Centros de E. Primaria, ESO y Bachiller. y/o FP	1.527	1.624	91	1.621	1.428	215	324	0	253	5	17	0	11	40			
Centros Específicos E. Especial	0	0	472	1	0	4	0	0	1	0	102	0	0	0			
Centros Específicos E. a Distancia	0	0	0	0	0	0	0	0	0	0	0	10	26	50			
Escuelas de Arte	0	0	0	0	55	2	1	0	1	0	2	0	0	0			
Centros de Adultos	0	0	0	0	0	48	0	0	0	0	5	13	2	7			
GENTROS PÚBLICOS																	
TOTAL	14.863	10.300	2.359	4.306	3.156	1.846	2.165	91	1.873	288	452	184	179	266			
Centros de E. Infantil	4.706	0	4	0	0	0	0	0	0	0	0	0	0	0	0	0	0
Centros de E. Primaria	9.552	9.684	1.371	0	0	0	0	0	0	0	0	0	0	0	0	0	0
Centros de E. Primaria y ESO	594	602	86	602	0	0	0	0	0	0	2	0	0	0	0	0	0
Centros de ESO y/o Bachillerato y/o FP	0	0	699	3.690	3.092	1.793	2.162	91	1.871	288	385	162	170	253			
Centros de E. Primaria, ESO y Bachiller. y/o FP	11	14	0	14	9	3	2	0	2	0	1	0	0	0			
Centros Específicos E. Especial	0	0	199	0	0	1	0	0	0	0	60	0	0	0			
Centros Específicos E. a Distancia	0	0	0	0	0	0	0	0	0	0	0	10	7	7			
Escuelas de Arte	0	0	0	0	55	2	1	0	0	0	2	0	0	0			
Centros de Adultos	0	0	0	0	0	47	0	0	0	0	2	12	2	6			
GENTROS PRIVADOS																	
TOTAL	7.852	3.569	462	3.252	1.583	404	979	2	980	24	84	1	153	290			
Centros de E. Infantil	4.454	0	0	0	0	0	0	0	0	0	0	0	0	0	0	0	0
Centros de E. Primaria	445	470	17	0	0	0	0	0	0	0	0	0	0	0	0	0	0
Centros de E. Primaria y ESO	1.435	1.489	66	1.489	0	0	0	0	0	0	3	0	0	0	0	0	0
Centros de ESO y/o Bachillerato y/o FP	2	0	15	155	164	188	657	2	727	19	20	0	123	206			
Centros de E. Primaria, ESO y Bachiller. y/o FP	1.516	1.610	91	1.607	1.419	212	322	0	251	5	16	0	11	40			
Centros Específicos E. Especial	0	0	273	1	0	3	0	0	1	0	42	0	0	0			
Centros Específicos E. a Distancia	0	0	0	0	0	0	0	0	0	0	0	0	19	43			
Escuelas de Arte	0	0	0	0	0	0	0	0	1	0	0	0	0	0			
Centros de Adultos	0	0	0	0	0	1	0	0	0	0	3	1	0	1			

(1) Se consideran centros específicos de E. Especial y unidades sustitutorias en centros ordinarios.

(2) Centros que imparten régimen presencial.

(3) Se incluyen centros docentes exclusivamente.

**B1.5. Centros, profesores, unidades/grupos, alumnado y ratios, por tipo de centro y titularidad.
Enseñanzas de Régimen General no universitarias**

	Centros	Profesores (1) (2)	Unidades/ Grupos (1)	Alumnos	N.º medio alumnos por unidad	N.º medio profesores por unidad (3)
TODOS LOS CENTROS	28.648	781.819	399.138	8.084.216	20,1	1,83
Públicos	19.311	567.633	274.111	5.444.146	19,7	1,98
Administración Educativa	15.268	535.800	256.555	5.223.806	20,2	2,01
Otros Ministerios/Consejerías	433	3.830	1.673	21.422	12,5	2,12
Administración Local	3.610	28.003	15.883	198.918	12,5	1,60
Privados	9.337	214.186	125.027	2.640.070	21,0	1,49
De ellos, centros extranjeros	282	10.551	4.792	105.466
CENTROS DE E. INFANTIL	9.160	60.070	36.689	457.052	12,5	1,45
Públicos	4.706	35.938	20.558	253.972	12,4	1,61
Administración Educativa	817	7.766	4.681	62.315	13,3	1,57
Otros Ministerios/Consejerías	371	2.615	1.209	12.852	10,6	2,08
Administración Local	3.518	25.557	14.668	178.805	12,2	1,58
Privados	4.454	24.132	16.131	203.080	12,6	1,26
De ellos, centros extranjeros	19	136	83	1.352
CENTROS DE E. PRIMARIA	10.154	240.521	135.049	2.597.995	19,2	1,71
Públicos	9.684	233.008	130.401	2.507.852	19,2	1,72
Administración Educativa	9.656	232.390	130.073	2.500.637	19,2	1,72
Otros Ministerios/Consejerías	4	93	55	1.076	19,6	1,63
Administración Local	24	525	273	6.139	22,5	1,82
Privados	470	7.513	4.648	90.143	19,4	1,47
De ellos, centros extranjeros	75	1.047	533	10.171
CENTROS DE E. PRIMARIA Y ESO	2.091	69.387	37.916	803.055	21,2	1,63
Públicos	602	18.949	9.356	164.069	17,5	1,94
Administración Educativa	601	18.923	9.344	163.854	17,5	1,93
Otros Ministerios/Consejerías	0	0	0	0	-	-
Administración Local	1	26	12	215	17,9	2,13
Privados	1.489	50.438	28.560	638.986	22,4	1,53
De ellos, centros extranjeros	48	1.457	705	12.742
CENTROS DE ESO Y/O BACHILLERATOS Y/O FP	5.143	294.388	121.622	2.732.454	22,2	2,28
Públicos	4.105	272.979	110.316	2.493.891	22,3	2,37
Administración Educativa	4.008	270.721	109.413	2.474.986	22,3	2,37
Otros Ministerios/Consejerías	58	1.122	409	7.494	17,2	2,31
Administración Local	39	1.136	494	11.411	22,4	2,09
Privados	1.038	21.409	11.306	238.563	20,9	1,44
De ellos, centros extranjeros	19	430	137	2.743
CENTROS DE E. PRIMARIA, ESO Y BACH. Y/O FP	1.624	107.645	62.220	1.462.418	23,3	1,55
Públicos	14	1.044	393	8.217	20,6	2,52
Administración Educativa	14	1.044	393	8.217	20,6	2,52
Otros Ministerios/Consejerías	0	0	0	0	-	-
Administración Local	0	0	0	0	-	-
Privados	1.610	106.601	61.827	1.454.201	23,3	1,54
De ellos, centros extranjeros	121	7.481	3.334	78.458
CENTROS ESPECÍFICOS DE EDUCACIÓN ESPECIAL	476	9.808	5.642	31.242	5,6	1,66
Públicos	200	5.715	3.087	16.145	5,2	1,80
Administración Educativa	172	4.956	2.651	13.797	5,2	1,82
Otros Ministerios/Consejerías	0	0	0	0	-	-
Administración Local	28	759	436	2.348	5,4	1,69
Privados	276	4.093	2.555	15.097	5,9	1,49
De ellos, centros extranjeros	0	0	0	0

NOTA: Se excluye la información de Centros Específicos de E. a Distancia y el alumnado de Educación a Distancia (en centros de "ESO, Bach y/o FP" y en centros Específicos de E. a Distancia).

(1) No se dispone de información completa de unidades y profesores en centros extranjeros.

(2) No se incluye el profesorado de las Residencias Escolares ni el profesorado de Gabinetes/Centros de Actividades/Apoyo.

(3) Número medio de profesores por unidad basado en equivalentes a tiempo completo.

B1.6. Centros, profesores, unidades/grupos, alumnado y ratios, por tipo de centro. Enseñanzas de Régimen General no universitarias

(continúa)

	ADMINISTRACIÓN EDUCATIVA						RESTO DE CENTROS					
	Centros	Profesores	Unid./ Grupos	Alumnos	Alumnos/ Unidad	Profes./ Unidad (1)	Centros	Profesores	Unid./ Grupos	Alumnos	Alumnos/ Unidad	Profes./ Unidad (1)
TODOS LOS CENTROS (2)												
TOTAL	15.268	535.800	256.555	5.223.806	20,2	2,01	13.380	246.019	142.583	2.860.410	20,0	1,51
Andalucía	3.158	102.206	51.671	1.095.105	21,1	1,96	3.046	38.148	23.858	471.285	19,7	1,39
Aragón	446	17.220	8.308	143.262	17,2	1,89	432	6.315	4.088	72.857	17,7	1,39
Asturias, Principado de	324	10.792	4.814	89.132	18,3	2,08	173	3.545	1.982	40.907	20,4	1,60
Balears, Illes	312	13.232	6.003	117.829	19,4	2,12	351	7.311	3.860	75.436	19,5	1,65
Canarias	776	25.699	12.338	234.522	19,0	2,05	375	7.116	4.281	80.204	18,7	1,45
Cantabria	197	8.261	3.455	62.874	18,0	2,28	96	2.461	1.371	26.472	19,1	1,58
Castilla y León	912	28.134	12.567	214.477	16,9	2,07	668	10.499	6.302	124.699	19,6	1,43
Castilla-La Mancha	941	29.792	15.631	281.039	17,8	1,79	545	6.071	3.930	72.907	18,4	1,32
Cataluña	2.345	78.344	35.919	833.356	23,1	2,10	2.142	44.918	23.505	501.715	21,3	1,70
Comunitat Valenciana	1.472	64.042	29.299	606.317	20,5	2,12	1.315	25.478	14.640	305.708	20,7	1,51
Extremadura	600	16.116	7.686	129.783	16,7	2,00	278	2.952	2.003	36.769	18,2	1,25
Galicia	1.049	29.152	14.433	262.346	17,9	2,00	831	12.094	7.021	125.379	17,7	1,51
Madrid, Comunidad de	1.323	53.222	28.102	632.826	22,3	1,80	1.855	49.716	28.653	575.443	20,0	1,57
Murcia, Región de	535	20.959	9.599	205.583	21,4	2,03	304	7.718	4.462	94.707	21,1	1,56
Navarra, Comunidad Foral de	240	8.878	3.874	72.484	18,6	2,25	187	3.733	2.147	43.774	20,3	1,51
País Vasco	501	22.773	9.762	178.758	18,2	2,15	670	15.756	9.107	184.962	20,2	1,31
Rioja, La	91	3.989	1.759	34.079	19,3	2,01	86	1.562	1.045	19.489	18,6	1,28
Ceuta	25	1.516	661	14.015	21,0	2,24	13	306	169	3.980	23,6	1,54
Melilla	21	1.473	674	16.019	23,7	2,14	13	320	159	3.717	23,4	1,95
CENTROS DE E. INFANTIL (3)												
TOTAL	817	7.766	4.681	62.315	13,3	1,57	8.343	52.304	32.008	394.737	12,3	1,44
Andalucía	254	2.710	1.485	19.733	13,3	1,74	2.208	11.451	7.900	100.000	12,7	1,18
Aragón	12	126	65	881	13,6	1,85	300	1.122	937	9.264	9,9	1,14
Asturias, Principado de	8	97	49	891	18,2	1,80	83	749	350	4.436	12,7	2,00
Balears, Illes	7	60	30	447	14,9	1,90	212	1.494	906	11.022	12,2	1,45
Canarias	5	27	15	232	15,5	1,70	218	1.466	878	10.553	12,0	1,49
Cantabria	7	57	24	354	14,8	2,19	21	136	84	970	11,5	1,40
Castilla y León	34	358	170	2.036	12,0	2,00	413	1.818	1.216	14.179	11,7	1,20
Castilla-La Mancha	39	381	251	2.691	10,7	1,48	397	1.736	1.226	14.019	11,4	1,19
Cataluña	45	21	291	3.425	11,8	0,07	1.269	10.320	5.334	66.055	12,4	1,74
Comunitat Valenciana	65	250	349	5.267	15,1	0,70	782	4.835	3.242	41.727	12,9	1,33
Extremadura	54	459	296	3.377	11,4	1,52	180	489	355	3.853	10,9	1,21
Galicia	99	484	281	3.792	13,5	1,71	543	3.905	2.113	27.008	12,8	1,60
Madrid, Comunidad de	152	2.341	1.155	16.306	14,1	1,89	1.047	8.308	4.919	62.259	12,7	1,57
Murcia, Región de	22	225	123	1.715	13,9	1,73	153	957	644	8.240	12,8	1,27
Navarra, Comunidad Foral de	6	66	37	400	-	-	114	885	518	5.632	10,9	1,55
País Vasco	2	19	10	124	12,4	1,70	332	2.106	1.072	11.432	10,7	1,87
Rioja, La	6	85	50	644	12,9	1,33	55	330	229	2.700	11,8	1,19
Ceuta	0	0	0	0	-	-	7	53	33	501	15,2	1,27
Melilla	0	0	0	0	-	-	9	144	52	887	17,1	2,71
CENTROS DE E. PRIMARIA												
TOTAL	9.656	232.390	130.073	2.500.637	19,2	1,72	498	8.131	4.976	97.358	19,6	1,49
Andalucía	1.744	41.081	25.875	517.627	20,0	1,57	96	1.158	759	14.790	19,5	1,42
Aragón	279	7.234	3.869	66.001	17,1	1,73	10	160	109	1.988	18,2	1,36
Asturias, Principado de	216	4.567	2.401	40.706	17,0	1,74	2	15	8	129	16,1	1,56
Balears, Illes	218	6.161	3.132	61.390	19,6	1,90	10	193	105	2.280	21,7	1,58
Canarias	532	10.449	5.782	106.371	18,4	1,79	17	265	179	2.830	15,8	1,34
Cantabria	132	3.644	1.881	30.819	16,4	1,87	12	140	77	1.115	14,5	1,64
Castilla y León	615	12.138	6.648	104.435	15,7	1,67	14	151	101	1.558	15,4	1,25
Castilla-La Mancha	642	14.949	8.299	142.310	17,1	1,72	16	211	149	2.944	19,8	1,30
Cataluña	1.581	34.054	18.868	396.660	21,0	1,74	120	2.347	1.339	28.778	21,5	1,61
Comunitat Valenciana	988	27.496	14.959	292.878	19,6	1,79	44	988	528	10.955	20,7	1,73
Extremadura	402	7.363	4.017	64.990	16,2	1,74	6	53	31	439	14,2	1,50
Galicia	600	11.687	6.485	113.399	17,5	1,78	28	380	266	4.764	17,9	1,33
Madrid, Comunidad de	767	23.484	13.706	301.523	22,0	1,66	71	1.150	763	14.033	18,4	1,40
Murcia, Región de	380	10.660	5.207	103.581	19,9	1,92	10	160	86	1.503	17,5	1,70
Navarra, Comunidad Foral de	158	3.945	2.125	36.482	17,2	1,82	19	339	215	4.318	20,1	1,35
País Vasco	319	10.270	5.317	91.288	17,2	1,77	16	273	175	3.072	17,6	1,33
Rioja, La	53	1.802	838	15.662	18,7	2,01	5	69	35	702	20,1	1,81
Ceuta	17	703	317	6.430	20,3	2,18	0	0	0	0	-	-
Melilla	13	703	347	8.085	23,3	2,00	2	79	51	1.160	22,7	1,47

NOTA: Se excluye la información de Centros Específicos de E. a Distancia y el alumnado de Educación a Distancia (en centros de "ESO, Bach y/o FP" y en centros Específicos de E. a Distancia).

(1) Número medio de profesores por unidad basado en equivalentes a tiempo completo.

(2) Incluye también los centros específicos de Educación Especial.

(3) En la Comunidad Foral de Navarra, adicionalmente funcionan 2 centros públicos de primer ciclo de Educación Infantil con 12 alumnos en proceso de comprobación de requisitos por parte del Departamento de Educación.

B1.6. Centros, profesores, unidades/grupos, alumnado y ratios, por tipo de centro. Enseñanzas de Régimen General no universitarias

(conclusión)

	ADMINISTRACIÓN EDUCATIVA						RESTO DE CENTROS					
	Centros	Profesores	Unid./Grupos	Alumnos	Alumnos/Unidad	Profes./Unidad (1)	Centros	Profesores	Unid./Grupos	Alumnos	Alumnos/Unidad	Profes./Unidad (1)
CENTROS DE E. PRIMARIA Y ESO												
TOTAL	601	18.923	9.344	163.854	17,5	1,93	1.490	50.464	28.572	639.201	22,4	1,53
Andalucía	254	4.637	2.684	36.709	13,7	1,71	231	7.057	4.223	100.859	23,9	1,50
Aragón	32	1.496	706	12.399	17,6	1,85	44	1.540	908	19.592	21,6	1,48
Asturias, Principado de	14	327	114	1.157	10,1	2,38	30	926	506	10.855	21,5	1,58
Balears, Illes	4	188	68	1.320	-	-	67	2.292	1.086	24.518	22,6	1,77
Canarias	29	1.082	477	7.761	16,3	2,22	56	1.743	1.116	23.189	20,8	1,30
Cantabria	1	56	24	401	16,7	2,21	24	850	466	9.715	20,8	1,57
Castilla y León	23	696	320	4.619	14,4	1,97	73	2.384	1.385	29.615	21,4	1,46
Castilla-La Mancha	2	38	20	235	11,8	1,80	63	1.812	1.096	24.450	22,3	1,40
Cataluña	104	4.650	2.171	48.545	22,4	2,06	259	9.120	4.988	120.455	24,1	1,61
Comunitat Valenciana	7	279	135	2.243	16,6	2,00	190	6.386	3.300	76.860	23,3	1,67
Extremadura	0	0	0	0	-	-	35	948	627	12.643	20,2	1,29
Galicia	64	2.158	997	16.276	16,3	2,15	101	3.028	1.781	35.382	19,9	1,52
Madrid, Comunidad de	37	1.997	1.036	22.171	21,4	1,78	144	5.359	3.037	63.882	21,0	1,57
Murcia, Región de	5	231	96	1.895	19,7	2,15	61	2.438	1.329	29.686	22,3	1,65
Navarra, Comunidad Foral de	10	266	128	1.851	14,5	2,04	10	387	236	5.026	21,3	1,44
País Vasco	13	758	340	6.009	17,7	2,07	89	3.683	2.182	45.462	20,8	1,31
Rioja, La	2	64	28	263	9,4	2,11	8	290	189	3.944	20,9	1,38
Ceuta	0	0	0	0	-	-	4	173	91	2.307	25,4	1,64
Melilla	0	0	0	0	-	-	1	48	26	761	29,3	1,73
CENTROS DE E. PRIMARIA Y ESO												
TOTAL	4.008	270.721	109.413	2.474.986	22,3	2,37	1.135	23.667	12.209	257.468	20,9	1,50
Andalucía	891	53.437	21.414	519.900	24,1	2,47	213	3.790	2.107	49.315	23,3	1,50
Aragón	114	8.038	3.508	62.205	17,5	2,07	33	833	562	8.168	14,4	1,18
Asturias, Principado de	81	5.609	2.124	45.848	21,1	2,48	27	305	178	3.535	19,5	1,31
Balears, Illes	82	6.799	2.761	54.584	19,4	2,37	15	336	171	3.058	17,6	1,53
Canarias	197	13.791	5.896	118.709	20,1	2,29	31	594	285	4.954	17,4	1,52
Cantabria	55	4.423	1.495	31.134	20,3	2,79	16	227	121	2.272	18,4	1,48
Castilla y León	228	14.665	5.278	102.641	19,1	2,60	68	1.047	509	9.350	17,9	1,64
Castilla-La Mancha	247	14.080	6.877	134.900	19,2	1,89	21	296	184	3.343	17,7	1,31
Cataluña	583	38.448	14.031	379.088	26,9	2,64	180	4.809	2.107	53.702	25,4	1,80
Comunitat Valenciana	382	35.027	13.430	303.336	22,2	2,52	106	1.973	1.274	27.345	21,2	1,18
Extremadura	137	8.155	3.292	61.036	18,1	2,36	22	259	174	2.773	15,5	1,08
Galicia	273	14.582	6.492	128.262	19,1	2,23	66	991	538	10.110	18,3	1,50
Madrid, Comunidad de	347	24.621	11.807	290.270	24,2	1,96	168	4.566	2.047	41.006	19,8	1,62
Murcia, Región de	120	9.569	4.047	97.625	24,0	2,18	24	551	303	6.019	19,6	1,47
Navarra, Comunidad Foral de	64	4.527	1.546	33.587	21,4	2,88	21	477	243	5.339	21,9	1,58
País Vasco	165	11.571	4.021	80.000	19,6	2,67	119	2.545	1.361	26.438	19,3	1,34
Rioja, La	28	1.887	770	16.602	21,4	2,05	5	68	45	741	16,4	1,09
Ceuta	7	760	318	7.447	23,1	2,33	0	0	0	0	-	-
Melilla	7	732	306	7.812	25,3	2,33	0	0	0	0	-	-
CENTROS DE E. PRIMARIA, ESO Y BACH. Y/O FP												
TOTAL	14	1.044	393	8.217	20,6	2,52	1.610	106.601	61.827	1.454.201	23,3	1,54
Andalucía	0	0	0	0	-	-	253	14.087	8.481	204.050	23,9	1,50
Aragón	1	105	53	1.153	-	-	38	2.542	1.482	33.355	22,3	1,58
Asturias, Principado de	0	0	0	0	-	-	25	1.466	889	21.618	23,9	1,51
Balears, Illes	0	0	0	0	-	-	39	2.815	1.484	33.978	22,7	1,71
Canarias	2	93	32	765	-	-	44	2.902	1.735	38.183	22,0	1,52
Cantabria	0	0	0	0	-	-	17	999	565	11.972	20,8	1,61
Castilla y León	0	0	0	0	-	-	84	4.938	2.999	69.427	22,9	1,48
Castilla-La Mancha	0	0	0	0	-	-	35	1.841	1.183	27.661	22,9	1,36
Cataluña	7	493	175	3.767	21,5	2,69	238	16.944	8.853	227.415	25,6	1,73
Comunitat Valenciana	1	31	12	172	-	-	177	11.111	6.191	148.298	23,7	1,58
Extremadura	0	0	0	0	-	-	23	1.089	737	16.673	22,3	1,27
Galicia	0	0	0	0	-	-	71	3.616	2.188	47.607	21,4	1,47
Madrid, Comunidad de	1	97	21	307	13,9	4,36	375	29.190	17.263	390.183	22,5	1,57
Murcia, Región de	0	0	0	0	-	-	51	3.538	2.063	49.002	23,5	1,60
Navarra, Comunidad Foral de	0	0	0	0	-	-	20	1.576	898	23.256	25,8	1,52
País Vasco	1	136	61	1.287	21,0	2,13	105	7.014	4.211	98.114	23,1	1,15
Rioja, La	1	89	39	766	-	-	12	804	530	11.328	21,3	1,31
Ceuta	0	0	0	0	-	-	2	80	45	1.172	26,0	1,53
Melilla	0	0	0	0	-	-	1	49	30	909	30,3	1,63

(1) Número medio de profesores por unidad basado en equivalentes a tiempo completo.

**B1.7. Distribución porcentual de los centros según tamaño del centro (número de alumnos) por titularidad.
Enseñanzas de Régimen General no universitarias**

	Total centros	Distribución porcentual							
		25 o menos	26-100	101-200	201-300	301-500	501-700	701-1.000	Más de 1.000
TODOS LOS CENTROS									
TOTAL	28.648	10,2	30,2	13,8	10,4	16,9	8,2	5,7	4,7
Andalucía	6.204	8,1	36,7	13,8	10,2	14,4	7,9	5,3	3,7
Aragón	878	22,1	26,8	11,4	7,4	14,2	9,8	4,8	3,5
Asturias, Principado de	497	7,0	30,2	17,7	12,9	16,9	6,6	5,0	3,6
Balears, Illes	663	6,2	29,9	13,6	11,8	20,8	6,9	7,2	3,6
Canarias	1.151	12,3	24,0	18,0	10,6	16,5	8,9	6,0	3,6
Cantabria	293	7,5	17,4	18,1	13,0	22,2	10,9	7,5	3,4
Castilla y León	1.580	16,9	33,2	15,1	8,8	12,7	6,1	4,4	2,8
Castilla-La Mancha	1.486	13,2	30,4	15,7	10,6	15,0	7,3	4,2	3,6
Cataluña	4.487	9,6	28,2	11,1	11,4	21,9	8,2	5,0	4,7
Comunitat Valenciana	2.787	6,2	28,5	12,6	11,4	20,3	8,8	6,2	6,1
Extremadura	878	22,0	29,7	15,7	9,6	12,6	5,2	3,1	2,1
Galicia	1.880	11,6	36,0	16,4	10,6	14,1	6,2	2,9	2,1
Madrid, Comunidad de	3.178	7,6	25,3	13,5	8,3	17,2	9,6	9,2	9,3
Murcia, Región de	839	3,2	23,4	16,7	13,3	18,6	9,7	7,5	7,6
Navarra, Comunidad Foral de	427	11,0	35,1	11,9	10,1	14,3	6,8	6,1	4,7
País Vasco	1.171	14,8	24,1	10,4	11,9	15,7	11,8	6,4	4,8
Rioja, La	177	7,3	32,8	14,7	9,0	15,8	8,5	6,2	5,6
Ceuta	38	0,0	15,8	13,2	5,3	26,3	21,1	5,3	13,2
Melilla	34	0,0	17,6	14,7	2,9	8,8	8,8	29,4	17,6
CENTROS PÚBLICOS									
TOTAL	19.311	9,7	24,4	16,9	11,7	20,2	8,2	5,4	3,5
Andalucía	3.725	5,1	23,3	18,7	13,8	19,4	9,8	6,2	3,9
Aragón	664	26,5	22,6	13,0	6,5	16,4	8,3	4,5	2,3
Asturias, Principado de	402	8,0	31,6	19,9	11,4	16,9	5,7	4,2	2,2
Balears, Illes	424	4,7	25,9	16,7	10,6	24,1	7,1	8,3	2,6
Canarias	868	11,4	19,2	21,5	10,8	18,7	9,1	6,3	2,9
Cantabria	205	5,9	15,1	19,5	12,2	25,9	10,7	7,8	2,9
Castilla y León	1.139	15,9	32,0	18,9	9,0	14,0	5,3	3,2	1,8
Castilla-La Mancha	1.203	12,5	28,0	18,5	10,6	15,5	7,4	4,0	3,6
Cataluña	3.244	9,2	26,9	12,3	12,8	24,7	7,6	3,9	2,7
Comunitat Valenciana	1.724	5,1	18,3	16,0	13,9	25,1	8,9	6,4	6,3
Extremadura	765	23,8	29,8	16,6	8,9	12,8	3,7	3,0	1,4
Galicia	1.383	12,9	32,5	18,8	9,8	15,6	5,9	2,7	1,7
Madrid, Comunidad de	1.698	3,7	14,1	18,4	10,4	25,9	11,1	10,5	5,8
Murcia, Región de	599	2,2	18,5	20,7	16,2	20,7	8,3	6,2	7,2
Navarra, Comunidad Foral de	335	11,6	37,0	11,3	9,0	17,0	6,6	5,4	2,1
País Vasco	766	19,1	24,2	11,5	12,4	16,7	10,1	4,7	1,4
Rioja, La	114	8,8	22,8	19,3	8,8	22,8	6,1	5,3	6,1
Ceuta	27	0,0	3,7	18,5	7,4	29,6	18,5	3,7	18,5
Melilla	26	0,0	3,8	19,2	3,8	11,5	11,5	30,8	19,2
CENTROS PRIVADOS									
TOTAL	9.337	11,1	42,3	7,3	7,7	10,1	8,2	6,2	7,1
Andalucía	2.479	12,6	56,8	6,5	4,8	7,0	5,0	4,0	3,3
Aragón	214	8,4	39,7	6,5	10,3	7,5	14,5	5,6	7,5
Asturias, Principado de	95	3,2	24,2	8,4	18,9	16,8	10,5	8,4	9,5
Balears, Illes	239	8,8	36,8	7,9	13,8	15,1	6,7	5,4	5,4
Canarias	283	15,2	38,5	7,1	9,9	9,9	8,5	4,9	6,0
Cantabria	88	11,4	22,7	14,8	14,8	13,6	11,4	6,8	4,5
Castilla y León	441	19,5	36,3	5,2	8,2	9,3	8,4	7,7	5,4
Castilla-La Mancha	283	16,3	40,6	3,9	10,6	13,1	7,1	4,9	3,5
Cataluña	1.243	10,5	31,5	7,9	7,7	14,7	9,7	8,0	10,0
Comunitat Valenciana	1.063	8,0	45,0	7,0	7,3	12,7	8,5	5,7	5,8
Extremadura	113	9,7	29,2	9,7	14,2	11,5	15,9	3,5	6,2
Galicia	497	8,0	45,5	9,9	12,9	10,1	7,0	3,6	3,0
Madrid, Comunidad de	1.480	12,2	38,1	7,8	5,8	7,3	7,8	7,6	13,4
Murcia, Región de	240	5,8	35,4	6,7	6,3	13,3	12,9	10,8	8,8
Navarra, Comunidad Foral de	92	8,7	28,3	14,1	14,1	4,3	7,6	8,7	14,1
País Vasco	405	6,7	24,1	8,5	10,9	13,7	15,2	9,7	11,2
Rioja, La	63	4,8	50,8	6,3	9,5	3,2	12,7	7,9	4,8
Ceuta	11	0,0	45,5	0,0	0,0	18,2	27,3	9,1	0,0
Melilla	8	0,0	62,5	0,0	0,0	0,0	0,0	25,0	12,5

NOTA: Se excluye la información de Centros Específicos de E. a Distancia y el alumnado de Educación a Distancia (en centros de "ESO, Bach y/o FP" y en centros Específicos de E. a Distancia).

B1.8. Distribución porcentual de los centros según número de unidades/grupos, por tipo de centro. Enseñanzas de Régimen General no universitarias

(continúa)

Total centros	Distribución porcentual											
	1	2-3	4-5	6-11	12-17	18-23	24-29	30-35	36-41	42-47	48 y más	
CENTROS DE E. INFANTIL												
TOTAL	9.160	8,2	44,7	23,8	22,2	1,0	0,1	0,0	0,0	0,0	0,0	0,0
Andalucía	2.462	2,6	54,8	22,2	20,0	0,3	0,0	0,0	0,0	0,0	0,0	0,0
Aragón	312	32,4	34,9	18,3	13,8	0,3	0,0	0,0	0,0	0,0	0,0	0,3
Asturias, Principado de	91	7,7	41,8	20,9	28,6	1,1	0,0	0,0	0,0	0,0	0,0	0,0
Balears, Illes	219	3,2	39,7	31,5	25,6	0,0	0,0	0,0	0,0	0,0	0,0	0,0
Canarias	223	5,4	48,0	27,4	19,3	0,0	0,0	0,0	0,0	0,0	0,0	0,0
Cantabria	28	21,4	39,3	21,4	14,3	3,6	0,0	0,0	0,0	0,0	0,0	0,0
Castilla y León	447	13,0	56,6	18,8	11,6	0,0	0,0	0,0	0,0	0,0	0,0	0,0
Castilla-La Mancha	436	15,2	48,4	20,7	15,7	0,0	0,0	0,0	0,0	0,0	0,0	0,0
Cataluña	1.314	5,7	36,6	30,3	27,3	0,1	0,0	0,1	0,0	0,0	0,0	0,0
Comunitat Valenciana	847	3,3	43,6	29,0	23,4	0,5	0,2	0,0	0,0	0,0	0,0	0,0
Extremadura	234	35,5	38,5	13,7	12,4	0,0	0,0	0,0	0,0	0,0	0,0	0,0
Galicia	642	18,5	36,4	24,1	20,1	0,8	0,0	0,0	0,0	0,0	0,0	0,0
Madrid, Comunidad de	1.199	3,6	38,9	20,0	31,9	5,3	0,3	0,0	0,0	0,0	0,0	0,0
Murcia, Región de	175	0,6	44,6	28,0	26,9	0,0	0,0	0,0	0,0	0,0	0,0	0,0
Navarra, Comunidad Foral de	120	4,2	38,3	24,2	31,7	1,7	0,0	0,0	0,0	0,0	0,0	0,0
País Vasco	334	21,9	41,6	21,6	13,7	0,9	0,3	0,0	0,0	0,0	0,0	0,0
Rioja, La	61	3,3	31,1	44,3	19,7	1,6	0,0	0,0	0,0	0,0	0,0	0,0
Ceuta	7	0,0	57,1	14,3	28,6	0,0	0,0	0,0	0,0	0,0	0,0	0,0
Melilla	9	0,0	22,2	22,2	55,6	0,0	0,0	0,0	0,0	0,0	0,0	0,0
CENTROS DE E. PRIMARIA												
TOTAL	10.154	1,4	6,3	6,0	36,0	17,3	25,2	5,9	1,3	0,4	0,1	0,0
Andalucía	1.840	0,8	3,0	3,5	35,9	21,4	24,4	9,0	1,7	0,3	0,0	0,0
Aragón	289	1,4	6,2	7,6	30,4	17,0	26,6	10,0	0,3	0,3	0,0	0,0
Asturias, Principado de	218	3,2	12,4	8,3	35,3	21,1	15,6	4,1	0,0	0,0	0,0	0,0
Balears, Illes	228	0,0	4,8	3,1	36,8	13,6	36,0	4,8	0,9	0,0	0,0	0,0
Canarias	549	8,2	13,7	4,9	35,2	15,5	17,7	3,8	0,9	0,0	0,2	0,0
Cantabria	144	3,5	4,9	7,6	32,6	14,6	30,6	3,5	2,1	0,7	0,0	0,0
Castilla y León	629	2,1	14,1	13,2	36,1	12,7	16,1	4,3	1,3	0,0	0,2	0,0
Castilla-La Mancha	658	0,6	5,8	5,2	43,6	16,9	21,6	5,0	0,9	0,5	0,0	0,0
Cataluña	1.701	1,4	8,2	7,5	37,2	16,0	28,3	1,2	0,0	0,0	0,0	0,1
Comunitat Valenciana	1.032	0,0	2,1	2,5	36,5	16,0	34,2	6,5	1,8	0,2	0,1	0,0
Extremadura	408	3,2	11,5	10,5	45,3	13,7	13,0	2,2	0,5	0,0	0,0	0,0
Galicia	628	1,6	9,7	10,0	45,4	14,8	14,3	3,3	0,3	0,3	0,2	0,0
Madrid, Comunidad de	838	0,0	0,6	0,6	22,7	22,9	37,6	11,1	3,0	1,0	0,5	0,1
Murcia, Región de	390	0,0	3,3	4,9	42,3	17,4	23,8	6,9	1,0	0,3	0,0	0,0
Navarra, Comunidad Foral de	177	1,7	12,4	13,0	23,7	16,4	20,3	7,3	1,1	3,4	0,0	0,6
País Vasco	335	0,0	2,4	10,1	27,2	16,7	23,3	9,9	6,6	3,0	0,6	0,3
Rioja, La	58	0,0	1,7	1,7	37,9	13,8	36,2	6,9	1,7	0,0	0,0	0,0
Ceuta	17	0,0	0,0	0,0	17,6	17,6	35,3	29,4	0,0	0,0	0,0	0,0
Melilla	15	0,0	0,0	0,0	13,3	6,7	13,3	20,0	26,7	13,3	6,7	0,0
CENTROS DE E. PRIMARIA Y ESO												
TOTAL	2.091	0,0	0,3	1,5	13,5	45,6	8,0	23,0	4,5	2,6	0,5	0,5
Andalucía	485	0,0	1,0	4,1	34,0	39,4	5,4	13,8	0,8	1,2	0,0	0,2
Aragón	76	0,0	0,0	1,3	6,6	42,1	7,9	21,1	7,9	10,5	1,3	1,3
Asturias, Principado de	44	0,0	0,0	6,8	27,3	40,9	11,4	9,1	4,5	0,0	0,0	0,0
Balears, Illes	71	0,0	0,0	0,0	8,5	67,6	7,0	11,3	2,8	2,8	0,0	0,0
Canarias	85	0,0	0,0	0,0	11,8	45,9	9,4	22,4	5,9	4,7	0,0	0,0
Cantabria	25	0,0	0,0	0,0	8,0	40,0	12,0	36,0	0,0	4,0	0,0	0,0
Castilla y León	96	0,0	0,0	0,0	13,5	49,0	8,3	24,0	4,2	0,0	1,0	0,0
Castilla-La Mancha	65	0,0	0,0	0,0	3,1	66,2	1,5	29,2	0,0	0,0	0,0	0,0
Cataluña	363	0,0	0,0	0,3	4,2	46,0	11,4	31,3	3,3	2,5	0,6	0,6
Comunitat Valenciana	197	0,0	0,0	0,5	4,6	61,9	6,1	23,4	2,5	0,5	0,0	0,5
Extremadura	35	0,0	0,0	0,0	8,6	57,1	2,9	25,7	5,7	0,0	0,0	0,0
Galicia	165	0,0	0,0	1,2	9,7	53,3	12,1	20,0	1,8	1,8	0,0	0,0
Madrid, Comunidad de	181	0,0	1,1	0,6	7,2	34,8	9,9	25,4	11,6	6,1	2,2	1,1
Murcia, Región de	66	0,0	0,0	0,0	1,5	47,0	1,5	36,4	9,1	1,5	1,5	1,5
Navarra, Comunidad Foral de	20	0,0	0,0	10,0	20,0	30,0	0,0	25,0	5,0	10,0	0,0	0,0
País Vasco	102	0,0	0,0	0,0	4,9	24,5	10,8	31,4	19,6	4,9	2,0	2,0
Rioja, La	10	0,0	0,0	0,0	10,0	30,0	10,0	40,0	0,0	10,0	0,0	0,0
Ceuta	4	0,0	0,0	0,0	0,0	25,0	0,0	75,0	0,0	0,0	0,0	0,0
Melilla	1	0,0	0,0	0,0	0,0	0,0	0,0	100,0	0,0	0,0	0,0	0,0

NOTA: Se excluye la información de Centros Específicos de E. a Distancia.

B1.8. Distribución porcentual de los centros según número de unidades/grupos, por tipo de centro. Enseñanzas de Régimen General no universitarias

(conclusión)

Total centros	Distribución porcentual											
	1	2-3	4-5	6-11	12-17	18-23	24-29	30-35	36-41	42-47	48 y más	
CENTROS DE ESO Y/O BACHILLERATOS Y/O FP												
TOTAL	5.143	0,9	3,5	5,4	15,2	14,0	15,8	13,8	10,9	8,1	4,7	7,7
Andalucía	1.104	0,8	3,7	6,0	19,6	13,7	15,1	15,2	10,4	7,2	4,3	4,0
Aragón	147	1,4	1,4	9,6	12,3	7,5	10,3	14,4	13,0	7,5	6,8	15,8
Asturias, Principado de	108	0,0	7,4	6,5	11,1	18,5	16,7	11,1	11,1	8,3	3,7	5,6
Balears, Illes	97	1,0	4,1	2,1	9,3	9,3	9,3	10,3	19,6	10,3	11,3	13,4
Canarias	228	0,9	1,8	2,6	8,8	10,5	20,6	14,9	15,4	12,7	1,3	10,5
Cantabria	71	0,0	11,3	4,2	9,9	7,0	12,7	16,9	18,3	9,9	8,5	1,4
Castilla y León	296	1,0	5,4	8,1	18,2	18,2	16,2	9,8	8,1	6,4	4,7	3,7
Castilla-La Mancha	268	0,7	1,9	6,0	17,5	10,1	11,9	13,4	13,1	8,6	5,6	11,2
Cataluña	763	0,4	3,7	4,8	14,8	20,1	22,2	13,7	6,5	5,6	2,4	5,9
Comunitat Valenciana	488	1,0	1,8	5,7	9,2	8,6	12,9	13,5	10,2	11,7	8,2	17,0
Extremadura	159	0,0	3,8	2,5	19,5	14,5	18,9	13,8	11,3	7,5	4,4	3,8
Galicia	339	0,9	3,2	4,7	16,8	18,6	22,1	13,3	9,4	3,8	3,8	3,2
Madrid, Comunidad de	515	1,6	3,7	3,7	11,3	10,3	12,3	14,0	17,9	9,3	5,4	10,5
Murcia, Región de	144	0,0	1,4	3,5	7,6	9,0	11,8	16,7	10,4	20,1	6,3	13,2
Navarra, Comunidad Foral de	85	2,4	1,2	5,9	21,2	16,5	11,8	17,6	7,1	9,4	4,7	2,4
País Vasco	284	1,8	5,7	7,8	21,2	19,1	13,8	11,3	8,5	4,2	2,1	4,6
Rioja, La	33	0,0	6,3	9,4	12,5	15,6	6,3	15,6	6,3	9,4	6,3	12,5
Ceuta	7	0,0	0,0	0,0	0,0	14,3	0,0	0,0	14,3	0,0	28,6	42,9
Melilla	7	0,0	0,0	0,0	0,0	0,0	0,0	0,0	0,0	42,9	28,6	28,6
CENTROS DE E. PRIMARIA, ESO Y/O BACHILLERATOS Y/O FP												
TOTAL	1.624	0,0	0,1	0,0	0,9	10,3	7,0	9,9	22,4	10,9	14,0	24,7
Andalucía	253	0,0	0,0	0,0	0,0	17,0	10,3	13,8	19,8	13,4	9,9	15,8
Aragón	39	0,0	0,0	0,0	0,0	2,6	12,8	7,7	25,6	10,3	20,5	20,5
Asturias, Principado de	25	0,0	0,0	0,0	0,0	8,0	8,0	12,0	28,0	8,0	24,0	12,0
Balears, Illes	39	0,0	0,0	0,0	0,0	23,1	2,6	10,3	23,1	10,3	7,7	23,1
Canarias	46	0,0	0,0	0,0	4,3	6,5	10,9	13,0	13,0	10,9	15,2	26,1
Cantabria	17	0,0	0,0	0,0	0,0	17,6	17,6	0,0	11,8	11,8	29,4	11,8
Castilla y León	84	0,0	1,2	0,0	0,0	10,7	6,0	6,0	36,9	11,9	7,1	20,2
Castilla-La Mancha	35	0,0	0,0	0,0	2,9	11,4	8,6	5,7	28,6	14,3	17,1	11,4
Cataluña	245	0,0	0,4	0,0	1,3	6,5	3,5	11,3	27,8	8,3	17,8	23,0
Comunitat Valenciana	178	0,0	0,0	0,0	0,6	14,6	9,0	10,1	21,9	10,1	20,2	13,5
Extremadura	23	0,0	0,0	0,0	0,0	13,0	8,7	21,7	21,7	8,7	13,0	13,0
Galicia	71	0,0	0,0	0,0	2,8	21,1	11,3	18,3	12,7	8,5	14,1	11,3
Madrid, Comunidad de	376	0,0	0,0	0,0	0,8	5,6	3,7	6,6	19,4	10,6	11,7	41,5
Murcia, Región de	51	0,0	0,0	0,0	2,0	5,9	5,9	3,9	23,5	17,6	13,7	27,5
Navarra, Comunidad Foral de	20	0,0	0,0	0,0	0,0	15,0	0,0	0,0	25,0	0,0	20,0	40,0
País Vasco	106	0,0	0,0	0,0	0,9	3,8	10,4	10,4	22,6	9,4	10,4	32,1
Rioja, La	13	0,0	0,0	0,0	0,0	0,0	0,0	7,7	15,4	38,5	23,1	15,4
Ceuta	2	0,0	0,0	0,0	0,0	50,0	0,0	0,0	50,0	0,0	0,0	0,0
Melilla	1	0,0	0,0	0,0	0,0	0,0	0,0	0,0	100,0	0,0	0,0	0,0
CENTROS ESPECÍFICOS DE EDUCACIÓN ESPECIAL												
TOTAL	476	2,1	6,7	13,7	34,7	23,3	9,7	6,5	2,3	0,8	0,2	0,0
Andalucía	60	3,3	15,0	18,3	23,3	28,3	8,3	1,7	1,7	0,0	0,0	0,0
Aragón	15	0,0	0,0	6,7	46,7	26,7	13,3	0,0	6,7	0,0	0,0	0,0
Asturias, Principado de	11	0,0	0,0	9,1	36,4	27,3	0,0	9,1	9,1	0,0	9,1	0,0
Balears, Illes	9	11,1	0,0	22,2	11,1	33,3	11,1	0,0	11,1	0,0	0,0	0,0
Canarias	20	0,0	15,0	15,0	35,0	15,0	10,0	10,0	0,0	0,0	0,0	0,0
Cantabria	8	0,0	12,5	25,0	25,0	12,5	25,0	0,0	0,0	0,0	0,0	0,0
Castilla y León	28	10,7	10,7	14,3	28,6	28,6	7,1	0,0	0,0	0,0	0,0	0,0
Castilla-La Mancha	24	4,2	0,0	20,8	33,3	16,7	12,5	0,0	0,0	0,0	0,0	0,0
Cataluña	101	1,0	0,0	18,8	39,6	17,8	8,9	9,9	1,0	3,0	0,0	0,0
Comunitat Valenciana	45	0,0	4,4	8,9	48,9	22,2	11,1	2,2	2,2	0,0	0,0	0,0
Extremadura	19	5,3	10,5	15,8	47,4	15,8	5,3	0,0	0,0	0,0	0,0	0,0
Galicia	35	2,9	11,4	14,3	45,7	17,1	2,9	2,9	2,9	0,0	0,0	0,0
Madrid, Comunidad de	69	0,0	7,2	1,4	31,9	31,9	10,1	11,6	4,3	1,4	0,0	0,0
Murcia, Región de	13	0,0	7,7	15,4	30,8	15,4	15,4	15,4	0,0	0,0	0,0	0,0
Navarra, Comunidad Foral de	5	0,0	0,0	20,0	0,0	40,0	40,0	0,0	0,0	0,0	0,0	0,0
País Vasco	10	0,0	20,0	10,0	10,0	40,0	10,0	10,0	0,0	0,0	0,0	0,0
Rioja, La	2	0,0	0,0	0,0	0,0	50,0	0,0	0,0	50,0	0,0	0,0	0,0
Ceuta	1	0,0	0,0	0,0	0,0	0,0	0,0	100,0	0,0	0,0	0,0	0,0
Melilla	1	0,0	0,0	0,0	0,0	0,0	100,0	0,0	0,0	0,0	0,0	0,0

NOTA: Se excluye la información de Centros Específicos de E. a Distancia.

B1.9. Centros docentes por tipo de centro y tamaño de municipio. Enseñanzas de Régimen General no universitarias

	Total centros	Centros E. Infantil	Centros E. Primaria	Centros E. Primaria y ESO	Centros ESO y/o Bachilleratos y/o FP	Centros E. Primaria, ESO y Bach./FP	Centros Específicos E. Especial
NÚMERO DE CENTROS POR TAMAÑO DE MUNICIPIO							
TODOS LOS CENTROS	28.648	9.160	10.154	2.091	5.143	1.624	476
Hasta 1.000 habitantes	2.105	582	1.285	134	81	12	11
De 1.001 a 2.000 habitantes	1.635	563	768	133	153	11	7
De 2.001 a 5.000 habitantes	2.663	909	1.028	171	511	34	10
De 5.001 a 10.000 habitantes	2.573	786	975	149	582	55	26
De 10.001 a 25.000 habitantes	3.839	1.159	1.393	287	769	183	48
De 25.001 a 100.000 habitantes	6.346	1.971	2.150	501	1.210	375	139
De 100.001 a 500.000 habitantes	5.778	1.801	1.706	431	1.172	535	133
Más de 500.000 habitantes	3.709	1.389	849	285	665	419	102
CENTROS PÚBLICOS	19.311	4.706	9.684	602	4.105	14	200
Hasta 1.000 habitantes	2.032	553	1.276	127	71	0	5
De 1.001 a 2.000 habitantes	1.574	540	760	127	144	2	1
De 2.001 a 5.000 habitantes	2.432	819	997	126	487	2	1
De 5.001 a 10.000 habitantes	2.047	547	927	31	533	0	9
De 10.001 a 25.000 habitantes	2.662	573	1.339	41	684	2	23
De 25.001 a 100.000 habitantes	3.945	745	2.046	59	1.017	1	77
De 100.001 a 500.000 habitantes	3.094	593	1.588	58	796	3	56
Más de 500.000 habitantes	1.525	336	751	33	373	4	28
CENTROS PRIVADOS	9.337	4.454	470	1.489	1.038	1.610	276
Hasta 1.000 habitantes	73	29	9	7	10	12	6
De 1.001 a 2.000 habitantes	61	23	8	6	9	9	6
De 2.001 a 5.000 habitantes	231	90	31	45	24	32	9
De 5.001 a 10.000 habitantes	526	239	48	118	49	55	17
De 10.001 a 25.000 habitantes	1.177	586	54	246	85	181	25
De 25.001 a 100.000 habitantes	2.401	1.226	104	442	193	374	62
De 100.001 a 500.000 habitantes	2.684	1.208	118	373	376	532	77
Más de 500.000 habitantes	2.184	1.053	98	252	292	415	74
DISTRIBUCIÓN PORCENTUAL DE LOS CENTROS POR TAMAÑO DE MUNICIPIO							
TODOS LOS CENTROS	100,0	100,0	100,0	100,0	100,0	100,0	100,0
Hasta 1.000 habitantes	7,3	6,4	12,7	6,4	1,6	0,7	2,3
De 1.001 a 2.000 habitantes	5,7	6,1	7,6	6,4	3,0	0,7	1,5
De 2.001 a 5.000 habitantes	9,3	9,9	10,1	8,2	9,9	2,1	2,1
De 5.001 a 10.000 habitantes	9,0	8,6	9,6	7,1	11,3	3,4	5,5
De 10.001 a 25.000 habitantes	13,4	12,7	13,7	13,7	15,0	11,3	10,1
De 25.001 a 100.000 habitantes	22,2	21,5	21,2	24,0	23,5	23,1	29,2
De 100.001 a 500.000 habitantes	20,2	19,7	16,8	20,6	22,8	32,9	27,9
Más de 500.000 habitantes	12,9	15,2	8,4	13,6	12,9	25,8	21,4
CENTROS PÚBLICOS	100,0	100,0	100,0	100,0	100,0	100,0	100,0
Hasta 1.000 habitantes	10,5	11,8	13,2	21,1	1,7	0,0	2,5
De 1.001 a 2.000 habitantes	8,2	11,5	7,8	21,1	3,5	14,3	0,5
De 2.001 a 5.000 habitantes	12,6	17,4	10,3	20,9	11,9	14,3	0,5
De 5.001 a 10.000 habitantes	10,6	11,6	9,6	5,1	13,0	0,0	4,5
De 10.001 a 25.000 habitantes	13,8	12,2	13,8	6,8	16,7	14,3	11,5
De 25.001 a 100.000 habitantes	20,4	15,8	21,1	9,8	24,8	7,1	38,5
De 100.001 a 500.000 habitantes	16,0	12,6	16,4	9,6	19,4	21,4	28,0
Más de 500.000 habitantes	7,9	7,1	7,8	5,5	9,1	28,6	14,0
CENTROS PRIVADOS	100,0	100,0	100,0	100,0	100,0	100,0	100,0
Hasta 1.000 habitantes	0,8	0,7	1,9	0,5	1,0	0,7	2,2
De 1.001 a 2.000 habitantes	0,7	0,5	1,7	0,4	0,9	0,6	2,2
De 2.001 a 5.000 habitantes	2,5	2,0	6,6	3,0	2,3	2,0	3,3
De 5.001 a 10.000 habitantes	5,6	5,4	10,2	7,9	4,7	3,4	6,2
De 10.001 a 25.000 habitantes	12,6	13,2	11,5	16,5	8,2	11,2	9,1
De 25.001 a 100.000 habitantes	25,7	27,5	22,1	29,7	18,6	23,2	22,5
De 100.001 a 500.000 habitantes	28,7	27,1	25,1	25,1	36,2	33,0	27,9
Más de 500.000 habitantes	23,4	23,6	20,9	16,9	28,1	25,8	26,8

NOTA: Se excluye la información de Centros Específicos de E. a Distancia.

B1.10. Distribución porcentual de los centros por tamaño de municipio y titularidad. Enseñanzas de Régimen General no universitarias

	Centros de E. Infantil y E. Primaria (1)					Resto de centros docentes (2)				
	Hasta 2.000 hab.	De 2.001 a 10.000 hab.	De 10.001 a 25.000 hab.	De 25.001 a 100.000 hab.	Más de 100.000 hab.	Hasta 2.000 hab.	De 2.001 a 10.000 hab.	De 10.001 a 25.000 hab.	De 25.001 a 100.000 hab.	Más de 100.000 hab.
TODOS LOS CENTROS										
TOTAL	16,2	18,8	13,3	21,6	30,2	3,8	16,8	13,8	23,8	41,8
Andalucía	6,6	17,7	17,5	24,1	34,1	1,1	18,1	16,4	20,9	43,5
Aragón	39,7	14,8	11,5	5,2	28,8	7,5	19,9	13,4	8,5	50,7
Asturias, Principado de	35,4	21,8	4,5	11,3	26,9	11,8	21,5	5,6	16,0	45,1
Balears, Illes	3,7	18,5	16,4	33,4	28,0	0,0	8,3	11,7	36,6	43,4
Canarias	2,2	15,6	22,2	24,6	35,4	0,0	9,5	18,0	25,9	46,6
Cantabria	14,2	29,9	9,1	21,8	24,9	4,2	21,9	14,6	22,9	36,5
Castilla y León	32,2	22,5	6,7	16,2	22,4	9,8	22,1	6,1	22,1	40,0
Castilla-La Mancha	24,3	29,7	13,3	26,1	6,6	7,0	30,3	15,0	38,5	9,2
Cataluña	15,9	18,2	12,8	21,5	31,6	1,4	13,7	13,9	25,2	45,9
Comunitat Valenciana	9,0	15,4	16,0	33,6	26,0	2,0	13,1	16,6	34,5	33,9
Extremadura	43,4	26,3	6,1	16,5	7,7	10,4	35,8	9,0	27,4	17,4
Galicia	42,2	24,7	6,9	14,4	11,8	19,3	28,5	9,9	20,0	22,2
Madrid, Comunidad de	2,7	7,8	6,0	17,8	65,8	0,2	3,5	5,7	20,1	70,4
Murcia, Región de	14,3	23,3	25,5	23,9	13,0	2,9	20,2	27,9	30,3	18,8
Navarra, Comunidad Foral de	28,7	37,2	15,5	3,2	15,5	6,4	29,1	22,7	4,5	37,3
País Vasco	19,1	20,8	15,2	16,1	28,9	1,8	18,3	23,5	18,3	38,3
Rioja, La	14,0	24,8	14,0	0,0	47,3	6,3	31,3	18,8	0,0	43,8
Ceuta	0,0	0,0	0,0	100,0	0,0	0,0	0,0	0,0	100,0	0,0
Melilla	0,0	0,0	0,0	100,0	0,0	0,0	0,0	0,0	100,0	0,0
CENTROS PÚBLICOS										
TOTAL	22,6	23,0	13,0	19,0	22,4	5,2	23,9	16,4	25,4	29,2
Andalucía	11,0	25,5	18,4	22,1	23,0	1,6	26,3	18,9	22,5	30,7
Aragón	49,4	17,4	10,9	3,1	19,1	11,3	25,8	17,7	11,3	33,9
Asturias, Principado de	38,9	21,8	4,4	10,1	24,7	11,6	30,2	9,3	17,4	31,4
Balears, Illes	5,3	23,4	17,5	35,8	18,0	0,0	14,0	17,4	40,7	27,9
Canarias	2,8	19,8	23,2	26,0	28,3	0,0	12,4	20,7	29,0	37,8
Cantabria	18,2	33,8	9,5	22,3	16,2	3,5	29,8	19,3	26,3	21,1
Castilla y León	41,6	24,7	5,8	13,1	14,8	14,6	30,0	7,9	23,3	24,1
Castilla-La Mancha	29,8	32,7	11,4	21,1	5,0	8,1	36,0	15,1	32,9	7,8
Cataluña	20,8	21,4	13,1	19,4	25,4	1,8	20,7	18,1	26,1	33,3
Comunitat Valenciana	14,1	20,4	15,8	29,8	19,8	2,6	18,0	18,0	38,0	23,3
Extremadura	47,4	26,6	5,0	14,1	6,8	13,4	44,3	9,4	23,5	9,4
Galicia	51,8	25,7	5,1	9,3	8,0	21,6	35,2	11,3	19,3	12,6
Madrid, Comunidad de	4,6	10,9	7,1	17,8	59,7	0,0	6,3	6,6	20,8	66,3
Murcia, Región de	18,3	24,6	26,3	22,5	8,3	2,3	23,4	30,5	31,3	12,5
Navarra, Comunidad Foral de	32,7	37,5	12,6	2,6	14,5	9,1	36,4	19,7	6,1	28,8
País Vasco	24,6	22,2	14,1	13,4	25,8	2,7	19,6	28,3	22,8	26,6
Rioja, La	20,2	33,3	16,7	0,0	29,8	6,7	43,3	20,0	0,0	30,0
Ceuta	0,0	0,0	0,0	100,0	0,0	0,0	0,0	0,0	100,0	0,0
Melilla	0,0	0,0	0,0	100,0	0,0	0,0	0,0	0,0	100,0	0,0
CENTROS PRIVADOS										
TOTAL	1,3	8,9	13,8	27,6	48,4	1,8	6,4	10,0	21,5	60,4
Andalucía	0,3	6,6	16,1	26,9	50,1	0,0	3,6	11,8	17,9	66,7
Aragón	1,5	4,4	13,9	13,1	67,2	1,3	10,4	6,5	3,9	77,9
Asturias, Principado de	5,4	21,6	5,4	21,6	45,9	12,1	8,6	0,0	13,8	65,5
Balears, Illes	0,6	9,4	14,4	28,9	46,7	0,0	0,0	3,4	30,5	66,1
Canarias	0,5	2,4	18,9	20,4	57,8	0,0	1,3	10,4	16,9	71,4
Cantabria	2,0	18,4	8,2	20,4	51,0	5,1	10,3	7,7	17,9	59,0
Castilla y León	2,8	15,7	9,8	25,9	45,8	1,9	9,0	3,2	20,0	65,8
Castilla-La Mancha	0,0	16,4	21,5	48,1	14,0	2,9	8,7	14,5	59,4	14,5
Cataluña	0,1	7,7	11,9	28,5	51,8	0,7	3,5	7,8	23,7	64,3
Comunitat Valenciana	0,1	6,9	16,3	40,1	36,6	1,0	6,1	14,6	29,5	48,8
Extremadura	3,3	23,0	16,4	41,0	16,4	1,9	11,5	7,7	38,5	40,4
Galicia	12,7	21,8	12,5	29,7	23,2	14,6	14,6	6,9	21,5	42,4
Madrid, Comunidad de	0,0	3,1	4,4	17,8	74,7	0,3	1,7	5,2	19,7	73,1
Murcia, Región de	2,5	19,4	23,1	28,1	26,9	3,8	15,0	23,8	28,8	28,8
Navarra, Comunidad Foral de	6,3	35,4	31,3	6,3	20,8	2,3	18,2	27,3	2,3	50,0
País Vasco	2,1	16,4	18,5	24,3	38,6	0,9	17,1	19,4	14,4	48,1
Rioja, La	2,2	8,9	8,9	0,0	80,0	5,6	11,1	16,7	0,0	66,7
Ceuta	0,0	0,0	0,0	100,0	0,0	0,0	0,0	0,0	100,0	0,0
Melilla	0,0	0,0	0,0	100,0	0,0	0,0	0,0	0,0	100,0	0,0

NOTA: Se excluye la información de Centros Específicos de E. a Distancia.

(1) Se consideran los centros de "E. Infantil", centros de "E. Primaria" y los centros de "E. Primaria y ESO".

(2) Se consideran los centros de "ESO y/o Bachillerato y/o FP", los de "E. Primaria, ESO y Bachillerato/FP" y los centros "Específicos de E. Especial".

**B1.11. Número medio de alumnos y de unidades/grupos por centro, según tipo de centro y tamaño de municipio.
Enseñanzas de Régimen General no universitarias**

	Total de centros	Centros E. Infantil	Centros E. Primaria	Centros E. Primaria y ESO	Centros ESO y/o Bachilleratos y/o FP	Centros E. Primaria, ESO y Bach./FP	Centros Especificos E. Especial
NÚMERO MEDIO DE ALUMNOS POR CENTRO							
TODOS LOS CENTROS							
TOTAL	282	50	256	384	531	901	66
Hasta 1.000 habitantes	56	17	57	123	157	429	45
De 1.001 a 2.000 habitantes	94	20	115	151	176	636	34
De 2.001 a 5.000 habitantes	175	35	212	291	279	712	27
De 5.001 a 10.000 habitantes	255	53	282	340	440	564	60
De 10.001 a 25.000 habitantes	308	56	311	386	571	734	43
De 25.001 a 100.000 habitantes	347	57	327	460	671	889	69
De 100.001 a 500.000 habitantes	348	56	313	442	585	917	72
Más de 500.000 habitantes	349	60	323	472	537	1.042	74
CENTROS PÚBLICOS							
TOTAL	282	54	259	273	608	587	81
Hasta 1.000 habitantes	53	15	57	118	163	-	69
De 1.001 a 2.000 habitantes	92	19	116	144	180	752	35
De 2.001 a 5.000 habitantes	172	35	215	292	281	613	20
De 5.001 a 10.000 habitantes	273	60	288	431	461	-	88
De 10.001 a 25.000 habitantes	339	72	315	338	619	458	48
De 25.001 a 100.000 habitantes	391	76	333	447	760	640	77
De 100.001 a 500.000 habitantes	384	78	321	372	758	310	94
Más de 500.000 habitantes	382	89	338	570	735	751	95
CENTROS PRIVADOS							
TOTAL	283	46	192	429	230	903	55
Hasta 1.000 habitantes	136	49	59	223	108	429	25
De 1.001 a 2.000 habitantes	163	38	80	299	104	611	34
De 2.001 a 5.000 habitantes	214	36	135	288	238	718	28
De 5.001 a 10.000 habitantes	184	39	168	316	211	564	45
De 10.001 a 25.000 habitantes	239	39	217	394	188	737	37
De 25.001 a 100.000 habitantes	273	46	196	461	204	890	59
De 100.001 a 500.000 habitantes	307	46	204	452	219	921	55
Más de 500.000 habitantes	326	51	210	459	283	1.045	66
NÚMERO MEDIO DE UNIDADES/GRUPOS POR CENTRO (1)							
TODOS LOS CENTROS							
TOTAL	13,8	4,0	13,3	18,2	23,7	38,7	11,8
Hasta 1.000 habitantes	4,9	1,7	5,3	10,0	9,4	23,4	10,4
De 1.001 a 2.000 habitantes	7,0	2,1	8,7	11,4	10,7	32,5	11,3
De 2.001 a 5.000 habitantes	10,2	3,2	12,6	16,5	14,6	32,8	5,6
De 5.001 a 10.000 habitantes	13,3	4,3	14,8	17,1	21,0	28,1	10,2
De 10.001 a 25.000 habitantes	15,0	4,5	15,5	17,8	25,5	33,4	8,2
De 25.001 a 100.000 habitantes	16,2	4,4	15,7	20,2	29,2	38,4	12,7
De 100.001 a 500.000 habitantes	16,1	4,4	15,2	19,7	25,2	38,6	13,1
Más de 500.000 habitantes	16,0	4,6	15,1	21,1	22,9	43,8	12,0
CENTROS PÚBLICOS							
TOTAL	14,2	4,4	13,5	15,5	26,9	28,1	15,4
Hasta 1.000 habitantes	4,8	1,6	5,3	9,9	9,8	-	16,2
De 1.001 a 2.000 habitantes	6,9	2,0	8,8	11,2	10,9	39	35,0
De 2.001 a 5.000 habitantes	10,1	3,2	12,7	16,7	14,6	32	4,0
De 5.001 a 10.000 habitantes	14,2	4,9	15,1	22,1	21,9	-	15,4
De 10.001 a 25.000 habitantes	16,6	5,8	15,7	17,7	27,5	23,0	9,7
De 25.001 a 100.000 habitantes	18,5	5,7	16,0	21,2	33,0	34,0	14,7
De 100.001 a 500.000 habitantes	18,1	6,0	15,5	18,2	32,2	15,3	18,0
Más de 500.000 habitantes	17,6	6,6	15,8	26,0	30,3	31,8	16,6
CENTROS PRIVADOS							
TOTAL	13,4	3,6	9,9	19,2	10,9	38,8	9,2
Hasta 1.000 habitantes	8,5	3,7	5,1	12,0	6,6	23,4	5,5
De 1.001 a 2.000 habitantes	9,7	3,0	5,6	15,7	6,8	31,1	7,3
De 2.001 a 5.000 habitantes	11,8	3,1	8,8	15,7	15,6	32,9	5,8
De 5.001 a 10.000 habitantes	10,1	3,2	9,6	15,8	11,5	28,1	7,4
De 10.001 a 25.000 habitantes	11,7	3,2	10,6	17,9	9,1	33,5	6,7
De 25.001 a 100.000 habitantes	12,9	3,6	9,9	20,1	9,3	38,4	10,1
De 100.001 a 500.000 habitantes	14,3	3,7	10,4	19,9	10,3	38,7	9,5
Más de 500.000 habitantes	15,2	4,0	10,3	20,4	13,3	43,9	10,3

NOTA: Se excluye la información de Centros Específicos de E. a Distancia y el alumnado de Educación a Distancia (en centros de "ESO, Bach y/o FP" y en centros Específicos de E. a Distancia).

(1) No se dispone de información completa de unidades en centros extranjeros.

**B1.12. Número medio de profesores y de alumnos por unidad/grupo, según tipo de centro y tamaño de municipio.
Enseñanzas de Régimen General no universitarias**

	Total de centros	Centros E. Infantil	Centros E. Primaria	Centros E. Primaria y ESO	Centros ESO y/o Bachilleratos y/o FP	Centros E. Primaria, ESO y Bach./FP	Centros específicos E. Especial
NÚMERO MEDIO DE PROFESORES POR UNIDAD/GRUPO (1) (2)							
TODOS LOS CENTROS							
TOTAL	1,96	1,64	1,78	1,83	2,42	1,71	1,74
Hasta 1.000 habitantes	1,99	1,79	1,95	2,12	2,60	1,67	1,54
De 1.001 a 2.000 habitantes	1,99	1,64	1,89	1,92	2,77	1,82	1,15
De 2.001 a 5.000 habitantes	1,98	1,63	1,75	1,92	2,57	1,72	2,04
De 5.001 a 10.000 habitantes	2,00	1,62	1,73	1,81	2,49	1,76	1,77
De 10.001 a 25.000 habitantes	1,99	1,58	1,75	1,84	2,47	1,73	1,93
De 25.001 a 100.000 habitantes	1,98	1,61	1,78	1,80	2,42	1,72	1,78
De 100.001 a 500.000 habitantes	1,94	1,66	1,79	1,80	2,38	1,68	1,63
Más de 500.000 habitantes	1,87	1,69	1,75	1,78	2,25	1,73	1,82
CENTROS PÚBLICOS							
TOTAL	2,07	1,75	1,79	2,03	2,47	2,66	1,85
Hasta 1.000 habitantes	2,01	1,78	1,95	2,13	2,66	-	1,56
De 1.001 a 2.000 habitantes	2,00	1,65	1,89	1,94	2,81	2,19	0,54
De 2.001 a 5.000 habitantes	2,02	1,63	1,76	1,96	2,63	2,29	3,25
De 5.001 a 10.000 habitantes	2,05	1,66	1,73	1,91	2,52	-	2,09
De 10.001 a 25.000 habitantes	2,07	1,63	1,76	2,13	2,49	3,39	2,00
De 25.001 a 100.000 habitantes	2,08	1,71	1,78	1,98	2,43	2,32	1,87
De 100.001 a 500.000 habitantes	2,12	1,86	1,80	2,25	2,47	2,80	1,75
Más de 500.000 habitantes	2,07	2,09	1,76	1,97	2,40	2,89	2,02
CENTROS PRIVADOS							
TOTAL	1,71	1,50	1,60	1,76	1,88	1,71	1,61
Hasta 1.000 habitantes	1,73	1,80	1,48	1,93	1,94	1,67	1,52
De 1.001 a 2.000 habitantes	1,70	1,50	1,64	1,72	1,87	1,72	1,64
De 2.001 a 5.000 habitantes	1,66	1,60	1,58	1,80	1,39	1,69	1,94
De 5.001 a 10.000 habitantes	1,72	1,46	1,65	1,81	1,87	1,76	1,41
De 10.001 a 25.000 habitantes	1,73	1,48	1,64	1,79	2,13	1,72	1,85
De 25.001 a 100.000 habitantes	1,73	1,50	1,63	1,78	2,21	1,76	1,61
De 100.001 a 500.000 habitantes	1,67	1,50	1,56	1,73	1,80	1,68	1,47
Más de 500.000 habitantes	1,70	1,48	1,66	1,75	1,84	1,75	1,70
NÚMERO MEDIO DE ALUMNOS POR UNIDAD/GRUPO							
TODOS LOS CENTROS							
TOTAL	20,1	12,5	19,2	21,2	22,2	23,1	5,6
Hasta 1.000 habitantes	11,4	9,8	10,7	12,4	16,4	18,2	4,3
De 1.001 a 2.000 habitantes	13,4	9,7	13,2	13,3	16,2	19,4	3,0
De 2.001 a 5.000 habitantes	17,0	11,1	16,8	17,7	18,9	21,5	4,8
De 5.001 a 10.000 habitantes	18,9	12,3	19,0	19,8	20,7	19,9	5,9
De 10.001 a 25.000 habitantes	20,3	12,4	20,1	21,6	22,2	21,9	5,2
De 25.001 a 100.000 habitantes	21,0	13,0	20,8	22,8	22,7	23,1	5,4
De 100.001 a 500.000 habitantes	21,2	12,8	20,6	22,4	23,0	23,6	5,5
Más de 500.000 habitantes	21,4	13,0	21,3	22,4	23,3	23,6	6,1
CENTROS PÚBLICOS							
TOTAL	19,7	12,4	19,2	17,5	22,3	20,6	5,2
Hasta 1.000 habitantes	11,1	9,3	10,7	11,9	16,5	-	4,2
De 1.001 a 2.000 habitantes	13,2	9,5	13,2	12,9	16,3	19,3	1,0
De 2.001 a 5.000 habitantes	16,9	11,0	16,9	17,5	19,1	19,2	5,0
De 5.001 a 10.000 habitantes	19,1	12,3	19,0	19,5	20,8	-	5,7
De 10.001 a 25.000 habitantes	20,3	12,5	20,1	19,2	22,2	19,6	5,0
De 25.001 a 100.000 habitantes	21,0	13,4	20,8	21,1	22,7	-	5,2
De 100.001 a 500.000 habitantes	21,1	13,0	20,7	20,4	23,2	20,0	5,2
Más de 500.000 habitantes	21,6	13,4	21,4	21,9	24,0	23,3	5,7
CENTROS PRIVADOS							
TOTAL	20,9	12,6	19,1	22,4	20,9	23,2	5,9
Hasta 1.000 habitantes	16,0	13,4	11,6	18,6	16,2	18,2	4,6
De 1.001 a 2.000 habitantes	16,7	12,8	14,2	19,1	15,2	19,5	4,6
De 2.001 a 5.000 habitantes	18,0	11,8	15,4	18,3	15,1	21,7	4,8
De 5.001 a 10.000 habitantes	18,1	12,3	17,5	19,9	18,2	19,9	6,0
De 10.001 a 25.000 habitantes	20,3	12,2	20,4	22,1	20,5	21,9	5,6
De 25.001 a 100.000 habitantes	21,0	12,7	19,7	23,0	21,9	23,1	5,8
De 100.001 a 500.000 habitantes	21,5	12,6	19,5	22,7	21,2	23,6	5,8
Más de 500.000 habitantes	21,3	12,8	19,6	22,5	21,4	23,6	6,4

NOTA: Se excluye la información de Centros Específicos de E. a Distancia y el alumnado de Educación a Distancia (en centros de "ESO, Bach y/o FP" y en centros Específicos de E. a Distancia).

(1) El "número medio de profesores por unidad" no está calculado considerando el profesorado en equivalente a tiempo completo, sino en valores absolutos, a diferencia del calculado para esta ratio en las tablas B1.5 y B1.6.

(2) No se incluye el profesorado de las Residencias Escolares ni el profesorado de Gabinetes/Centros de Actividades/Apoyo.

B1.13. Datos básicos de "centros rurales agrupados" (1)

	Centros	Localidades	Unidades	Alumnos	Profesores	Centros con comedor	Centros con transporte
TOTAL	712	2.235	6.836	69.886	12.646	356	345
Andalucía	106	231	1.105	11.248	1.816	29	50
Aragón	73	299	827	7.894	1.487	23	31
Asturias, Principado de	22	68	164	1.622	361	7	18
Balears, Illes	-	-	-	-	-	-	-
Canarias (2)	24	120	206	2.307	420	19	18
Cantabria	4	7	23	249	49	2	4
Castilla y León	178	499	1.332	13.982	2.462	81	105
Castilla-La Mancha	78	240	813	7.502	1.543	20	56
Cataluña (3)	88	261	863	9.970	1.561	109	17
Comunitat Valenciana	46	144	572	5.371	1.110	37	19
Extremadura	40	130	387	3.454	727	12	13
Galicia	26	137	179	2.039	370	2	3
Madrid, Comunidad de	8	27	124	1.552	205	6	1
Murcia, Región de	8	28	107	1.220	223	2	2
Navarra, Comunidad Foral de	1	2	5	43	15	1	1
País Vasco	-	-	-	-	-	-	-
Rioja, La	10	42	129	1.433	297	6	7
Ceuta	-	-	-	-	-	-	-
Melilla	-	-	-	-	-	-	-

(1) Incluye la información de centros públicos que tienen unidades ubicadas en distintas localidades.

(2) En esta comunidad los centros rurales de cada localidad se consideran independientes, aunque existen centros que comparten recursos.

(3) En esta comunidad los centros rurales se consideran independientes, pero están agrupados en zonas rurales y comparten recursos.

Cada zona rural tiene un centro cabecera.

B1.14. Distribución porcentual de los centros que imparten según tamaño del centro (número de alumnos). Enseñanzas de Régimen General no universitarias

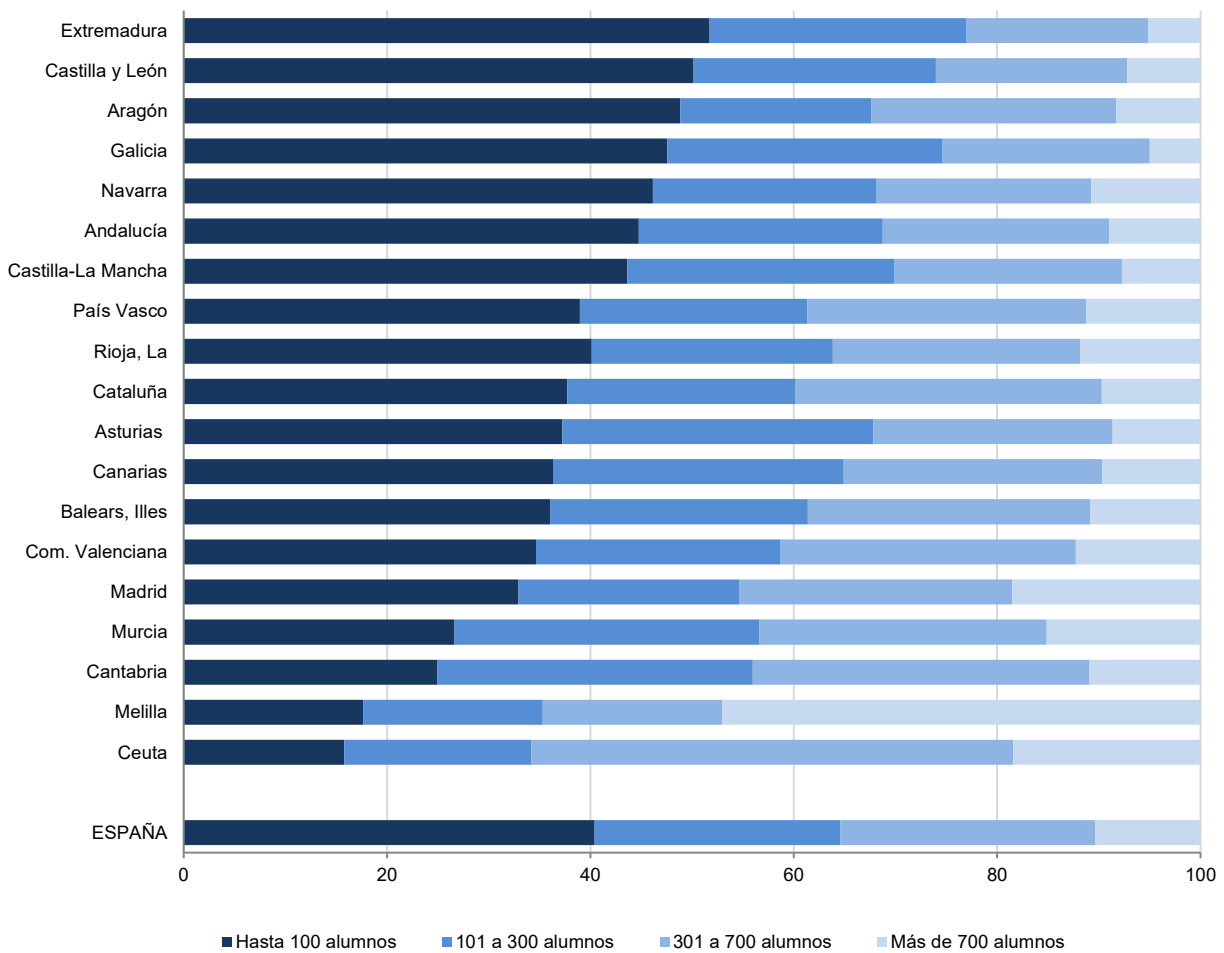

B1.15. Porcentaje de centros públicos y privados según tamaño del centro (número de alumnos). Enseñanzas de Régimen General no universitarias

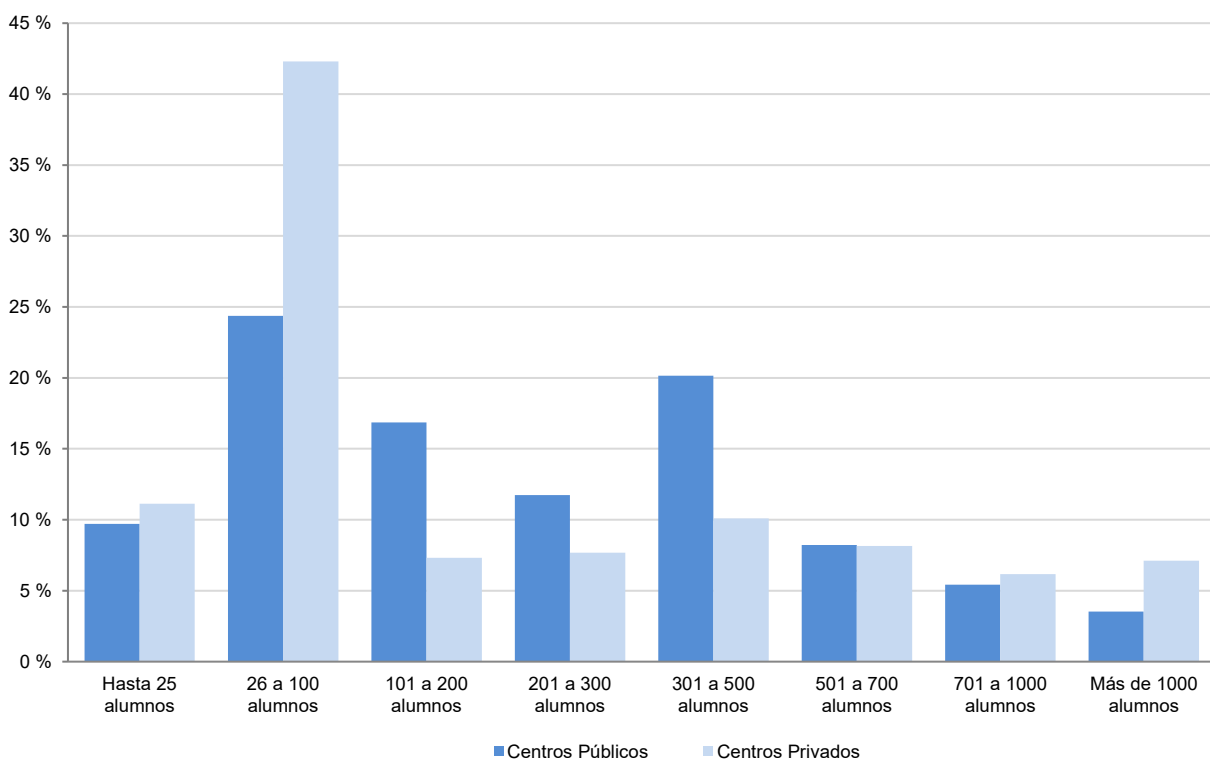

B1.16. Número medio de alumnos por unidad/grupo en los centros de la Administración Educativa y en el resto de los centros. Enseñanzas de Régimen General no universitarias

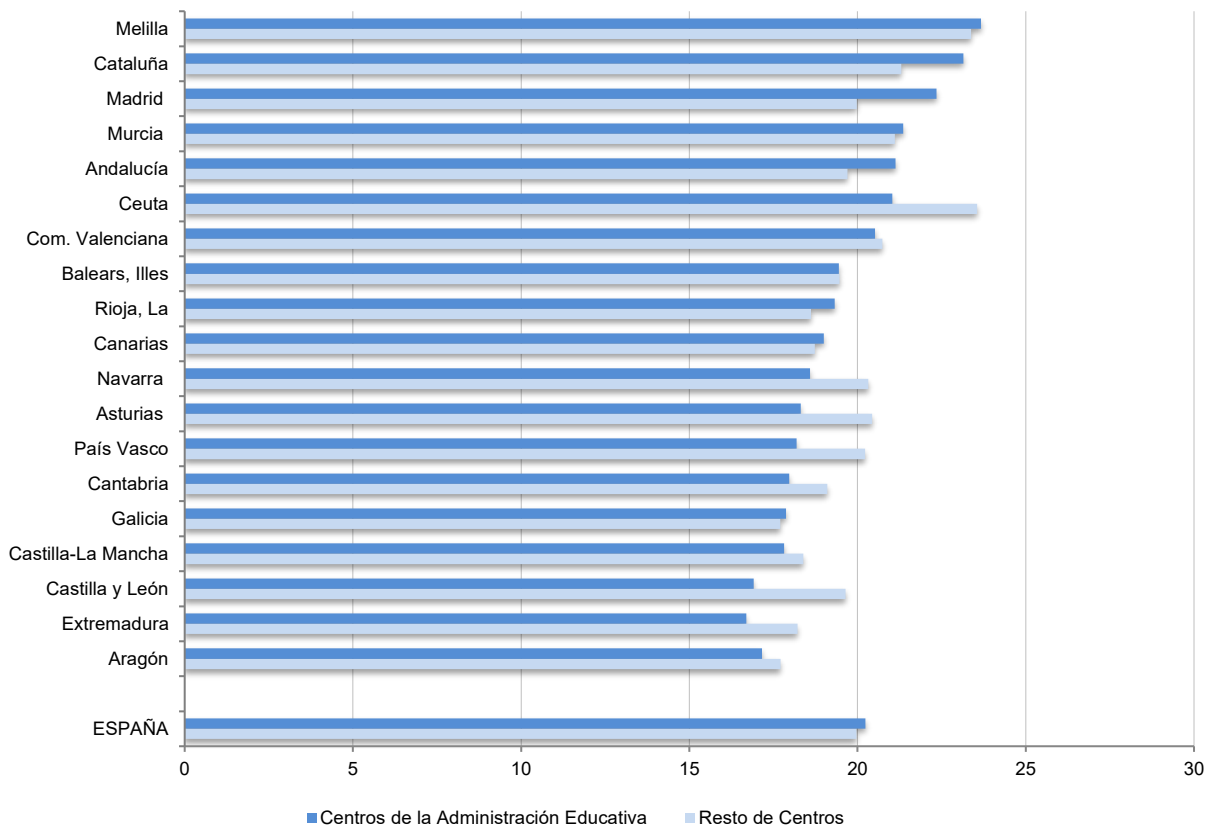

B1.17. Número medio de profesores por unidad/grupo en los centros de la Administración Educativa y en el resto de los centros. Enseñanzas de Régimen General no universitarias

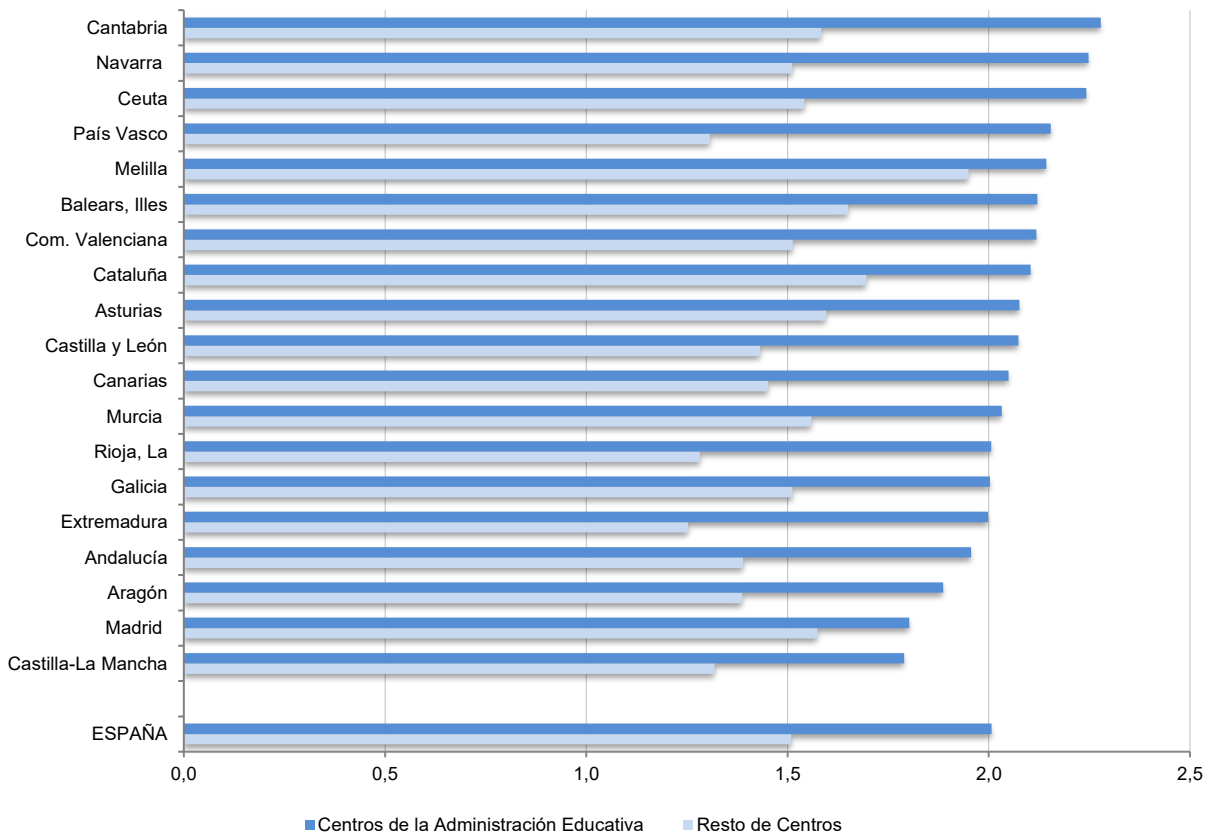

B1.18. Número medio de alumnos y de profesores por unidad/grupo, por tamaño de municipio. Centros Públicos. Enseñanzas de Régimen General no universitarias

Alumnos por unidad

Profesores por unidad

Centros E. Primaria (1)

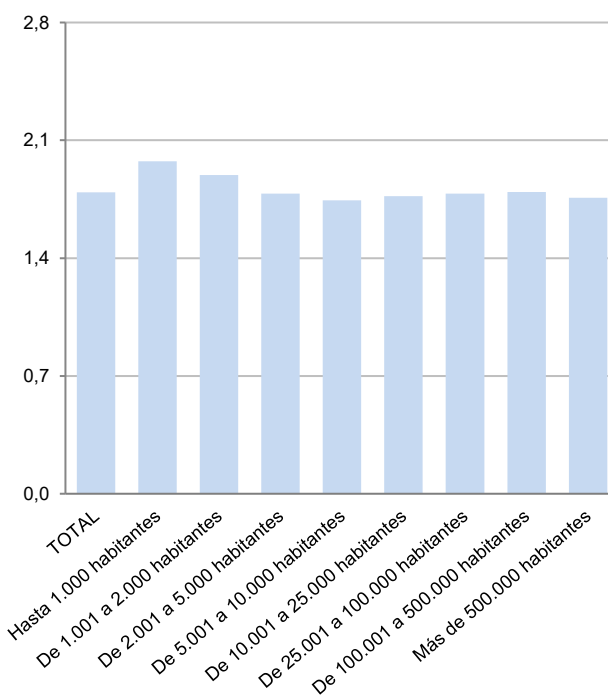
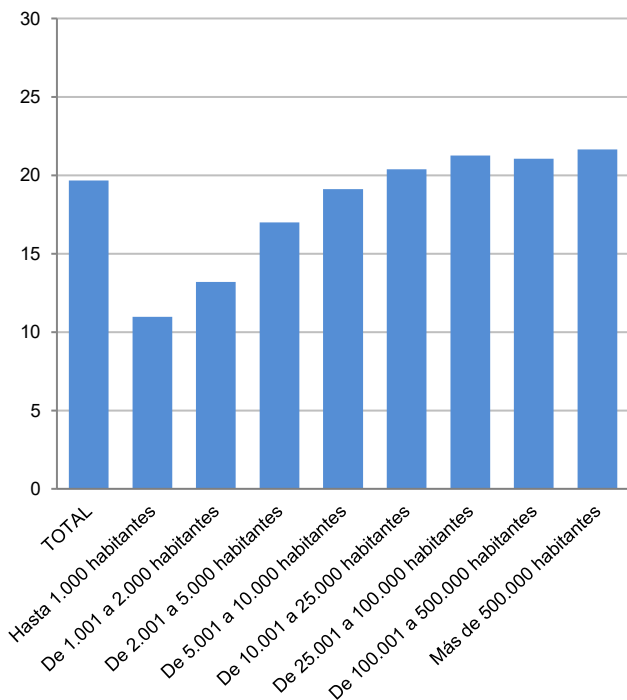

(1) Incluye también los centros que imparten E. Primaria y ESO.

Centros ESO y/o Bachilleratos y/o FP

