

BUSCANDO
LA CONVERGENCIA

Conversaciones en el
Consejo Escolar del Estado

LA EDUCACIÓN EN EL ENTORNO RURAL

“Una escuela con singularidad
propia”



Juan Hernández García

17-03-22

RETROCEDAMOS A 1995





LA ESCUELA RURAL EN LA LEY DE EDUCACIÓN DE EXTREMADURA (LEEX)

Artículo 14. La escuela rural

*Que se distingue o se separa de lo común
(RAE)*

1. La escuela rural de Extremadura se configura como una escuela con singularidad propia.

¡Bienvenidas, bienvenidos a la escuela rural de Extremadura!

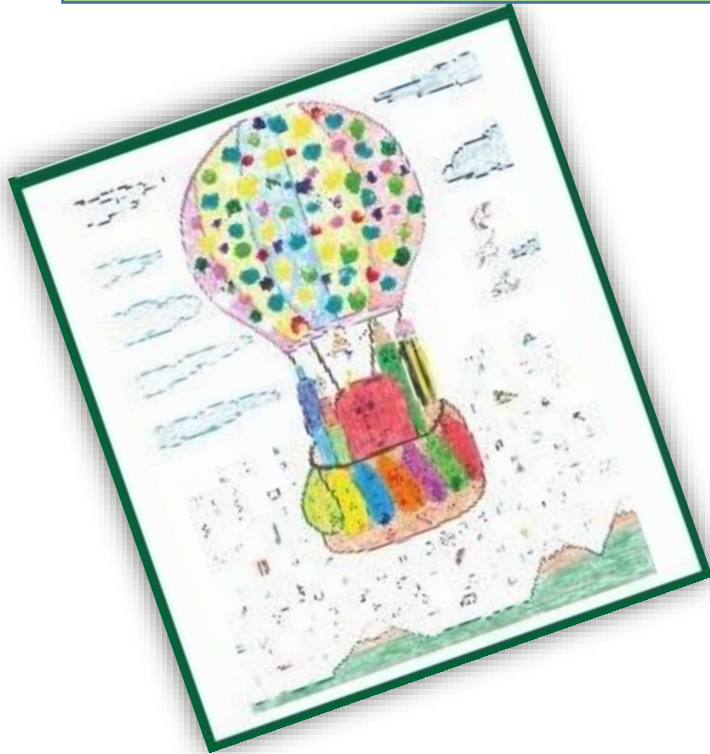

¡Bienvenidos, bienvenidas a la escuela
con singularidad propia!

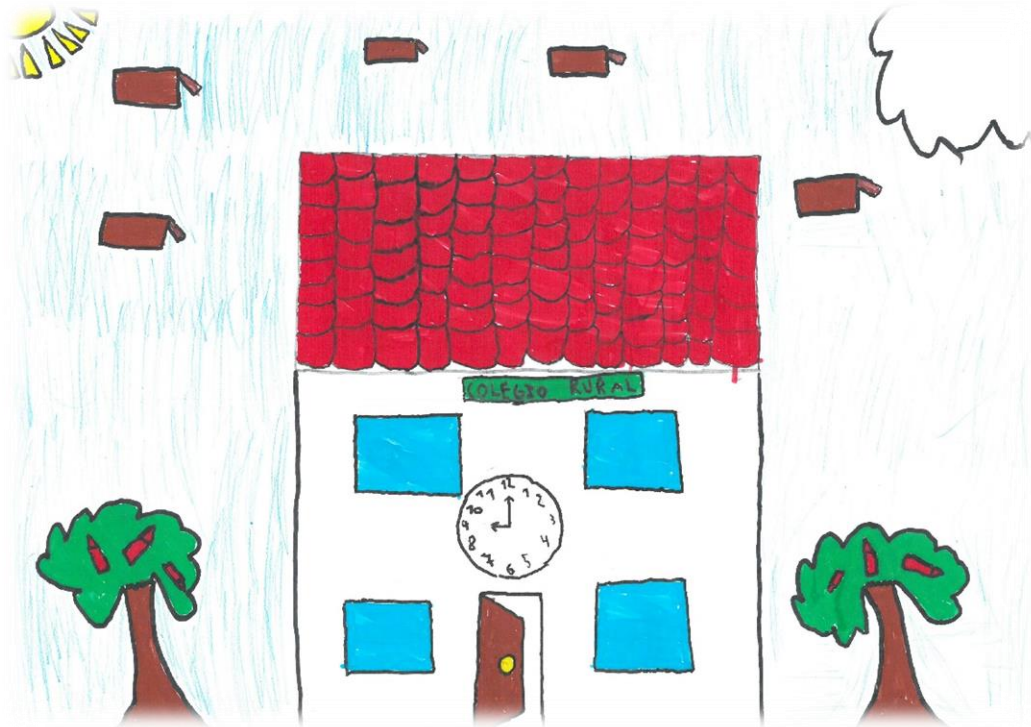

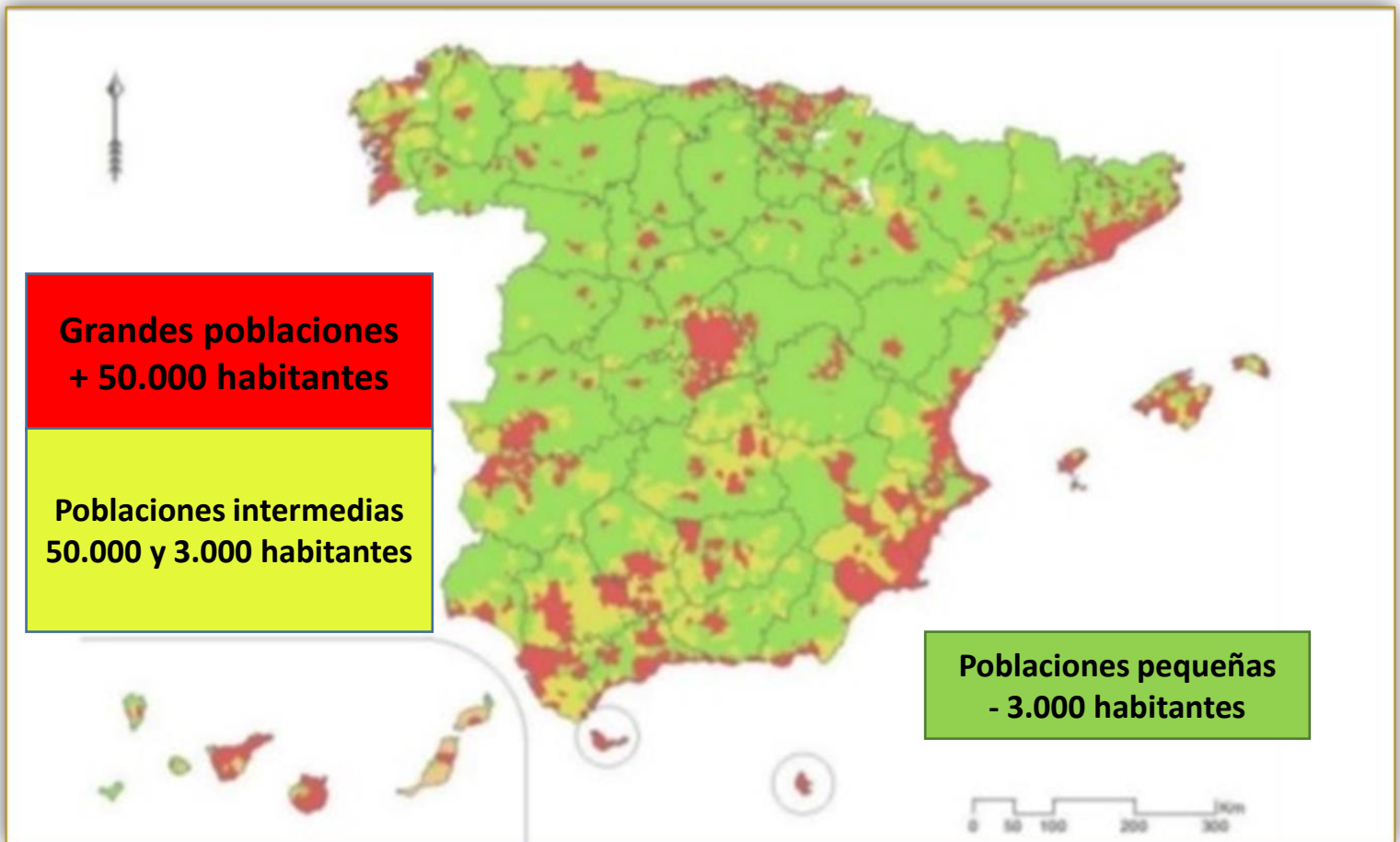

EL 1º DESTINO



¿¿¿¿????



MAESTR@S ITINERANTES

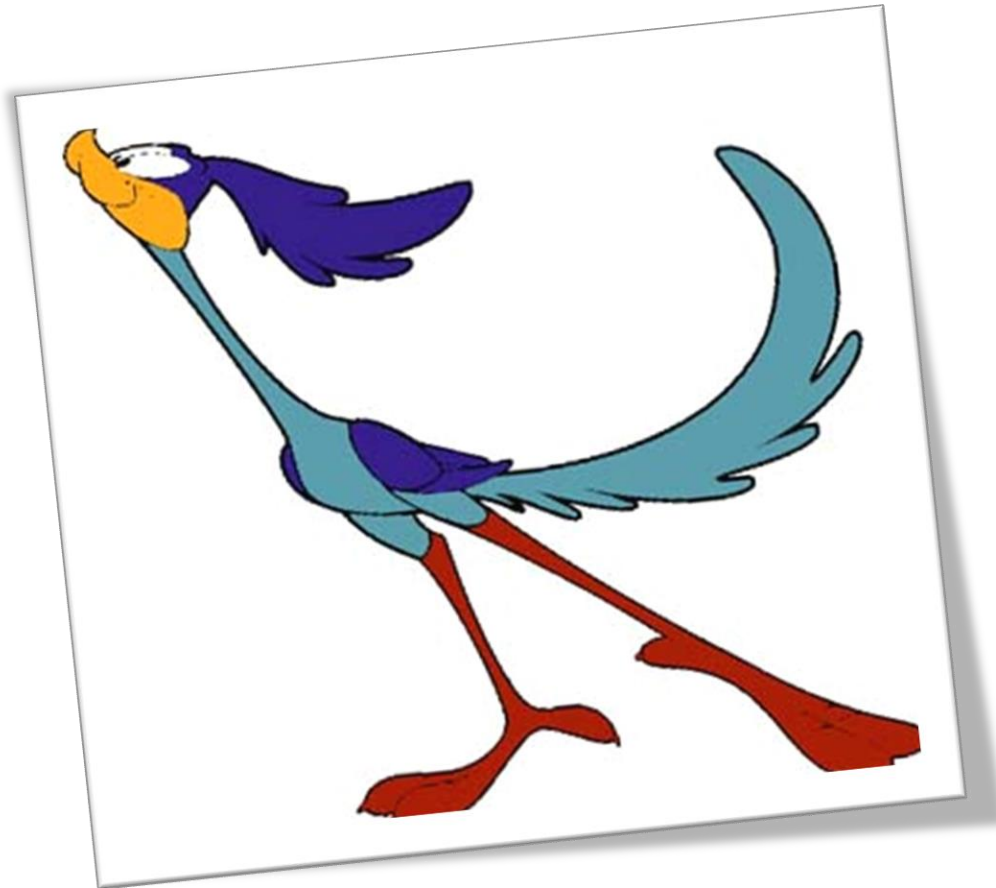

UNA ESCUELA QUE PROVOCA EMOCIONES...



MUCHAS EMOCIONES...



ESCUELA RURAL EN +

- Espacio que potencia la innovación educativa, el aprendizaje significativo y el valor pedagógico del territorio.
- Escuela con singularidad propia.
- Escuela de vanguardia, donde las diferentes edades se confrontan cada día. Es una propuesta fuerte que vale la pena realizar (Tonucci).



LA ESCUELA RURAL EN LOS PLANES DE FORMACIÓN PERMANENTE DEL PROFESORADO

I Jornadas Regionales
Escuela Rural
de Extremadura
Romangordo 18 y 19 de noviembre



**CREA!
RETA!
ACTUA!**

Centro de Profesores y Recursos de Navalmoral de la Mata
JUNTA DE EXTREMADURA
Consejería de Educación y Empleo
Romangordo



II JORNADAS REGIONALES
Escuela Rural de Extremadura
14 de Abril 2018
TORIL (CÁ CERES)

Organiza:  Colabora: 

JUNTA DE EXTREMADURA
Consejería de Educación y Empleo

Escuela Rural de Extremadura



III JORNADAS REGIONALES
27 Abril 2019
SAUCEDILLA
(Cáceres)

Organiza:  Colabora: 

JUNTA DE EXTREMADURA
Consejería de Educación y Empleo

LA ESCUELA RURAL EN LOS PLANES DE FORMACIÓN PERMANENTE DEL PROFESORADO

IV JORNADAS REGIONALES DE ESCUELA RURAL DE EXTREMADURA

"Una escuela que sonríe con la mirada"



CPR
Centro de Profesores y Recursos
de Navalmoral de la Mata

1, 2 y 3 de junio de 2021 a las 16:30 h.

LA ESCUELA RURAL EN LOS PLANES DE FORMACIÓN PERMANENTE DEL PROFESORADO

**Prioridad
formativa en el
CPR de
Navalmoral**

**Posibilidad de
intercambio de
experiencias de
éxito y buenas
prácticas
educativas**

Observatorio

**Lugar de
encuentro en el
territorio para la
comunidad
educativa rural**

MAESTROS MAESTRAS CON SINGULARIDAD PROPIA

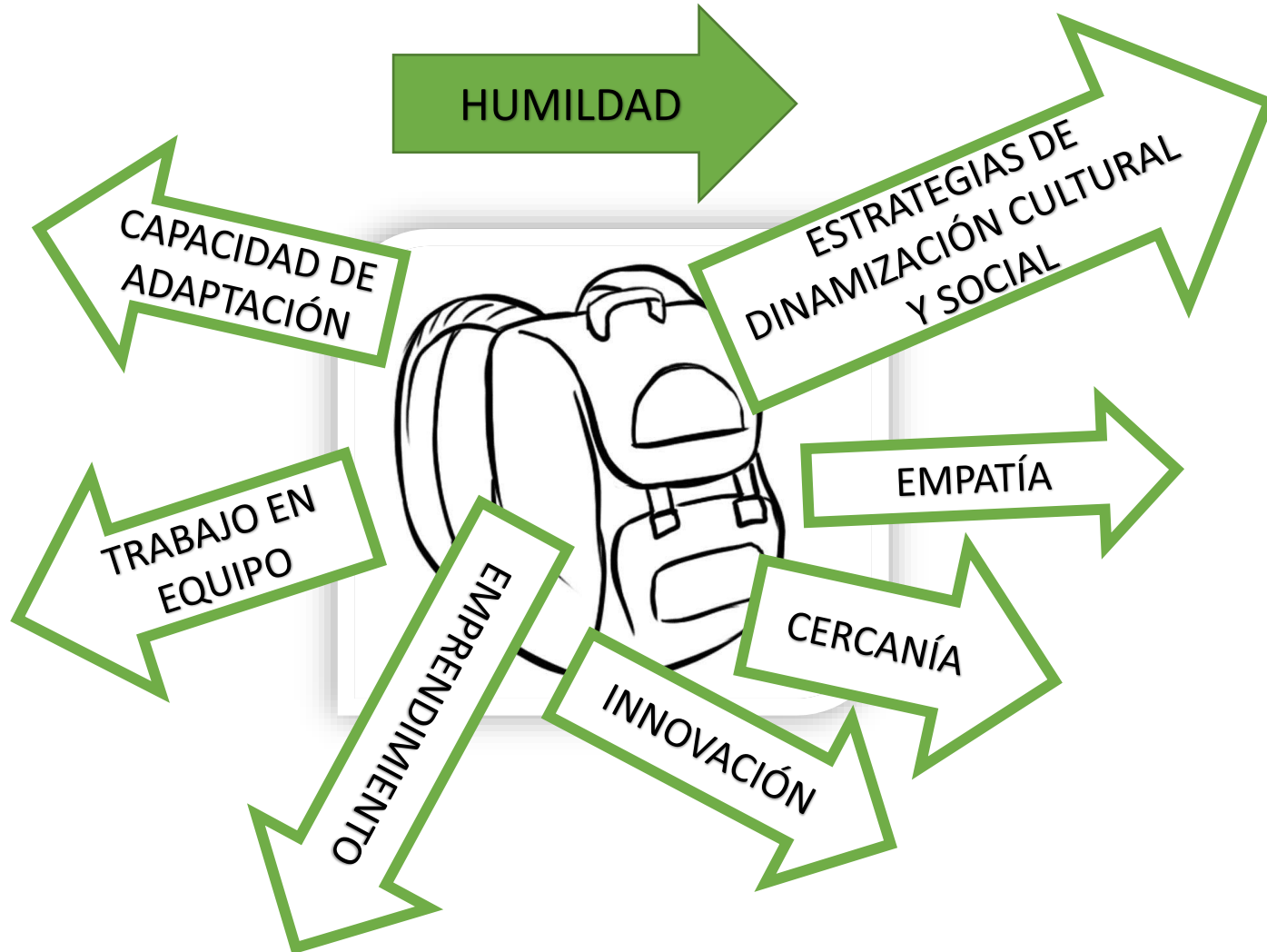

FAMILIAS CON SINGULARIDAD PROPIA

Saben disfrutar mucho más de las pequeñas cosas

Se quieren sentir parte de la escuela y de sus actividades

Valoran la naturaleza como forma de vida

Quieren que el colegio haga cosas especiales

Mayor cercanía a la escuela

Suelen mostrar mucha preocupación por la educación de sus hijas e hijos

Viven la vida familiar con mucha unidad

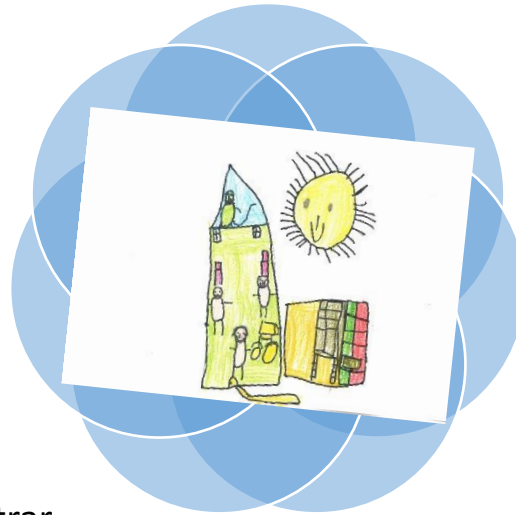

UN CONSEJO...

**ENTENDER EL
CONTEXTO
PARA EVITAR
EL CONFLICTO**

ALUMNADO CON SINGULARIDAD PROPIA



...Una comunidad educativa con singularidad propia para una escuela que se aparta de lo común.

