

PISA

QÜESTIONARI de l'Estudiant Versió Nacional (valencià)

PISA 2025 Estudi Principal

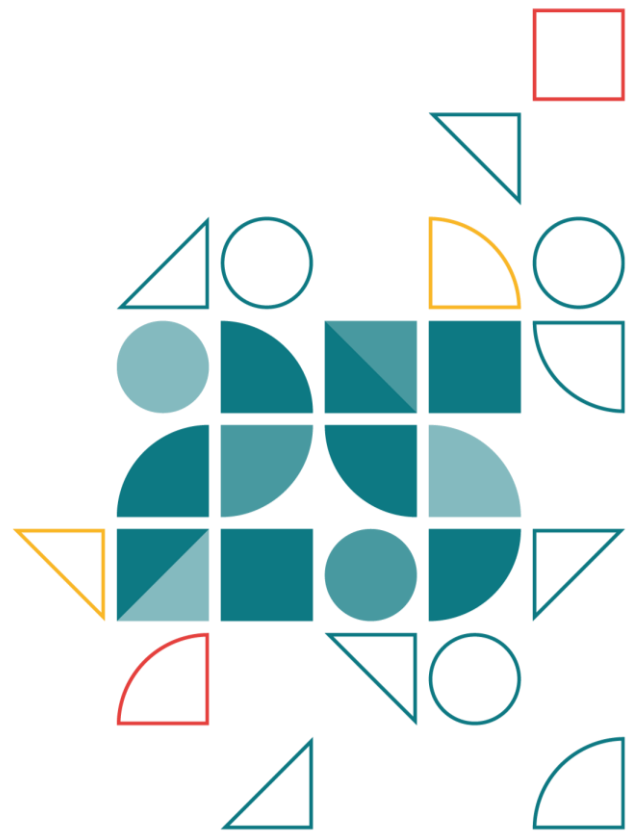

March, 2026

En aquest qüestionari trobaràs preguntes relacionades amb els temes següents:

- Tu, la teua família i la teua casa
- L'aprenentatge de les ciències al centre
- Què en penses de la teua vida
- El teu centre escolar
- El teu horari escolar i el teu temps d'aprenentatge

Llegeix atentament cada pregunta i contesta amb la màxima precisió possible.

Tingues en compte que hi ha formats de resposta diferents al llarg d'aquest qüestionari.

No hi ha respostes “correctes” o “incorrectes” en aquest qüestionari. Les respostes han de ser les més adequades per a tu.

Pots demanar ajuda si no entens alguna cosa o no estàs segur/a de com respondre una pregunta.

Les teues respostes es combinaran amb les d'altres per calcular els totals i les mitjanes, de manera que cap participant no es puga identificar. Totes les teues respostes seran confidencials

ST001 **Quin curs fas?**

(Selecciona l'opció adient del menú desplegable.)

ST001Q01TA

4t ESO

3r ESO

2n ESO

1r ESO

ST003 Quina és la teua data de naixement?

(Selecciona el dia, el mes i l'any del menú desplegable.)

ST003Q01TA	Dia	Selecciona ▼
------------	-----	--------------

Opcions del menú desplegable:

- 1
- 2
- 3
- 4
- 5
- 6
- ...

ST003Q02TA	Mes	Selecciona ▼
------------	-----	--------------

Opcions del menú desplegable:

- Gener
- Febrer
- Març
- Abril
- Maig
- Juny
- ...

ST003Q03TA	Any	Selecciona ▼
------------	-----	--------------

Opcions del menú desplegable:

- 2007
- 2008
- 2009
- 2010

2011

ST430 **Quin és el teu gènere?**

(Selecciona una resposta.)

ST430Q01DA **Xica**

 01

ST430Q01DA **Xic**

 02

ST430Q01DA **Un altre**

 03

ST002 Quin dels programes següents estudies?

(Selecciona una resposta.)

ST002Q01TA Educació secundària obligatòria

 01

ST002Q01TA Cicles formatius de grau mitjà

 02

ST002Q01TA Batxillerat

 03

ST002Q01TA N/A

 04

Les preguntes següents fan referència a la casa on vius. Si vius en diverses cases, tingues en compte la casa on passes la major part del teu temps.

ST250 Quines de les coses següents hi ha a casa teua

(Selecciona una resposta a cada fila.)

		Sí	No
ST250Q01JA	Una habitació per a tu sol/a	<input type="checkbox"/> ₀₁	<input type="checkbox"/> ₀₂
ST250Q02JA	Un ordinador (portàtil, de taula o tauleta) que pots utilitzar per fer les tasques escolars	<input type="checkbox"/> ₀₁	<input type="checkbox"/> ₀₂
ST250Q03JA	Programari o aplicacions educatives	<input type="checkbox"/> ₀₁	<input type="checkbox"/> ₀₂
ST250Q04JA	El teu propi mòbil amb accés a Internet (p. ex., telèfon intel·ligent)	<input type="checkbox"/> ₀₁	<input type="checkbox"/> ₀₂
ST250Q05JA	Accés a Internet (per exemple, Wi-Fi) (sense incloure la connexió mitjançant telèfons intel·ligents)	<input type="checkbox"/> ₀₁	<input type="checkbox"/> ₀₂
ST250Q19DA	Una habitació de convidats	<input type="checkbox"/> ₀₁	<input type="checkbox"/> ₀₂
ST250Q21DA	Una piscina o un spa/bany/jacuzzi exterior	<input type="checkbox"/> ₀₁	<input type="checkbox"/> ₀₂
ST250Q22DA	Un sistema de seguretat per la casa (p. ex., sistema d'alarma, càmeres de vigilància)	<input type="checkbox"/> ₀₁	<input type="checkbox"/> ₀₂
ST250Q25DA	La teua pròpia tauleta	<input type="checkbox"/> ₀₁	<input type="checkbox"/> ₀₂
ST250Q26DA	Una subscripció a serveis de TV o streaming (p. ex., televisió per cable, televisió per satèl·lit, Netflix, Disney+, Filmin)	<input type="checkbox"/> ₀₁	<input type="checkbox"/> ₀₂
ST250Q28DA	Una subscripció a un diari	<input type="checkbox"/> ₀₁	<input type="checkbox"/> ₀₂

ST251 Quantes de les coses següents hi ha a casa teua?

(Selecciona una resposta a cada fila.)

		Cap	Un	Dos	Tres o més
ST251Q01JA	Cotxes, furgonetes o camions	<input type="checkbox"/> ₀₁	<input type="checkbox"/> ₀₂	<input type="checkbox"/> ₀₃	<input type="checkbox"/> ₀₄
ST251Q03JA	Habitacions amb una banyera o una dutxa	<input type="checkbox"/> ₀₁	<input type="checkbox"/> ₀₂	<input type="checkbox"/> ₀₃	<input type="checkbox"/> ₀₄
ST251Q04JA	Habitacions amb un bany	<input type="checkbox"/> ₀₁	<input type="checkbox"/> ₀₂	<input type="checkbox"/> ₀₃	<input type="checkbox"/> ₀₄
ST251Q06JA	Instrumentes musicals (p. ex., guitarra, piano, teclat)	<input type="checkbox"/> ₀₁	<input type="checkbox"/> ₀₂	<input type="checkbox"/> ₀₃	<input type="checkbox"/> ₀₄
ST251Q07JA	Obres d'art (p. ex., pintures, escultures, peces de ceràmica)	<input type="checkbox"/> ₀₁	<input type="checkbox"/> ₀₂	<input type="checkbox"/> ₀₃	<input type="checkbox"/> ₀₄
ST251Q08JA	Robot aspirador	<input type="checkbox"/> ₀₁	<input type="checkbox"/> ₀₂	<input type="checkbox"/> ₀₃	<input type="checkbox"/> ₀₄
ST251Q09JA	Robot de cuina	<input type="checkbox"/> ₀₁	<input type="checkbox"/> ₀₂	<input type="checkbox"/> ₀₃	<input type="checkbox"/> ₀₄

ST254 Quants dels dispositius digitals següents hi ha a casa teua?

(Selecciona una resposta a cada fila.)

		Cap	1 o 2	De 3 a 5	Més de 5	No ho sé
ST254Q01JA	Televisors	<input type="checkbox"/> ₀₁	<input type="checkbox"/> ₀₂	<input type="checkbox"/> ₀₃	<input type="checkbox"/> ₀₄	<input type="checkbox"/> ₀₅
ST254Q02JA	Ordinadors de taula	<input type="checkbox"/> ₀₁	<input type="checkbox"/> ₀₂	<input type="checkbox"/> ₀₃	<input type="checkbox"/> ₀₄	<input type="checkbox"/> ₀₅
ST254Q03JA	Ordinadors portàtils	<input type="checkbox"/> ₀₁	<input type="checkbox"/> ₀₂	<input type="checkbox"/> ₀₃	<input type="checkbox"/> ₀₄	<input type="checkbox"/> ₀₅
ST254Q04JA	Tauletes (p. ex., iPad®, BlackBerry®, PlayBook™)	<input type="checkbox"/> ₀₁	<input type="checkbox"/> ₀₂	<input type="checkbox"/> ₀₃	<input type="checkbox"/> ₀₄	<input type="checkbox"/> ₀₅
ST254Q05JA	Lectors de llibres electrònics (p. ex., Kindle™, Kobo, Bookeen)	<input type="checkbox"/> ₀₁	<input type="checkbox"/> ₀₂	<input type="checkbox"/> ₀₃	<input type="checkbox"/> ₀₄	<input type="checkbox"/> ₀₅

ST255 Quants llibres hi ha a casa teua?

Normalment hi ha uns 40 llibres per metre de prestatgeria. No hi inclogues revistes, diaris o els teus llibres escolars.

(Selecciona una resposta.)

ST255Q01JA	No hi ha llibres.	<input type="checkbox"/> 01
ST255Q01JA	1-10 llibres	<input type="checkbox"/> 02
ST255Q01JA	11-25 llibres	<input type="checkbox"/> 03
ST255Q01JA	26-100 llibres	<input type="checkbox"/> 04
ST255Q01JA	101-200 llibres	<input type="checkbox"/> 05
ST255Q01JA	201-500 llibres	<input type="checkbox"/> 06
ST255Q01JA	Més de 500 llibres	<input type="checkbox"/> 07

ST488 Posseeixes els articles següents per al teu ús personal?

En cas negatiu, indica si és perquè els teus pares o tutors no s'ho poden permetre o és per alguna altra raó.

(Selecciona una resposta a cada fila.)

		Sí	No, no s'ho poden permetre	No, per una altra raó
ST488Q01DA	Dos parells de sabates de la meua talla, incloent-hi unes bones botes	<input type="checkbox"/> ₀₁	<input type="checkbox"/> ₀₂	<input type="checkbox"/> ₀₃
ST488Q02DA	Roba nova (no de segona mà)	<input type="checkbox"/> ₀₁	<input type="checkbox"/> ₀₂	<input type="checkbox"/> ₀₃
ST488Q08DA	Equip d'oci a l'aire lliure (p. ex., bicicleta, patins, raquetes)	<input type="checkbox"/> ₀₁	<input type="checkbox"/> ₀₂	<input type="checkbox"/> ₀₃
ST488Q09DA	Jocs d'interior (p. ex., jocs de taula, videojocs)	<input type="checkbox"/> ₀₁	<input type="checkbox"/> ₀₂	<input type="checkbox"/> ₀₃

ST401 Fas regularment el següent?

En cas negatiu, indica si és perquè els teus pares o tutors no s'ho poden permetre o és per alguna altra raó.

(Selecciona una resposta a cada fila.)

		Sí	No, no s'ho poden permetre	No, per una altra raó
ST401Q04DA	Assistir a activitats d'oci que costen diners, com ara esdeveniments esportius, el cinema, concerts, etc.	<input type="checkbox"/> ₀₁	<input type="checkbox"/> ₀₂	<input type="checkbox"/> ₀₃
ST401Q05DA	Convidar amics a jugar i a menjar de tant en tant	<input type="checkbox"/> ₀₁	<input type="checkbox"/> ₀₂	<input type="checkbox"/> ₀₃

ST421 En els últims 30 dies, amb quina freqüència no vas menjar a casa perquè no hi havia suficients diners per a comprar menjar?

(Selecciona una resposta.)

ST421Q01DA Mai o gairebé mai 01

ST421Q01DA Aproximadament una vegada a la setmana 02

ST421Q01DA 2 o 3 vegades a la setmana 03

ST421Q01DA 4 o 5 vegades a la setmana 04

ST421Q01DA Cada dia o gairebé cada dia 05

ST410

Quina de les següents qualificacions tenen els teus pares o tutors?

Si no estàs segur/a de com respondre aquesta pregunta, demana ajuda a l'aplicador/a de la prova.

(Si us plau, seleccioneu tot el que s'aplica)

		Pare, mare o tutor #1	Pare, mare o tutor #2
		A	B
ST410Q01DA	Educació secundària obligatòria	<input type="checkbox"/> ₀₁	<input type="checkbox"/> ₀₁
ST410Q02DA	Cicles formatius de grau mitjà	<input type="checkbox"/> ₀₁	<input type="checkbox"/> ₀₁
ST410Q03DA	Batxillerat	<input type="checkbox"/> ₀₁	<input type="checkbox"/> ₀₁
ST410Q05DA	Cicles formatius de grau superior	<input type="checkbox"/> ₀₁	<input type="checkbox"/> ₀₁
ST410Q06DA	Grau o llicenciatura	<input type="checkbox"/> ₀₁	<input type="checkbox"/> ₀₁
ST410Q07DA	Màster	<input type="checkbox"/> ₀₁	<input type="checkbox"/> ₀₁
ST410Q08DA	Doctorat	<input type="checkbox"/> ₀₁	<input type="checkbox"/> ₀₁
ST410Q09DA	Aquest pare, mare o tutor no té cap d'aquestes qualificacions.	<input type="checkbox"/> ₀₁	<input type="checkbox"/> ₀₁

ST491 Les següents preguntes es refereixen a la feina de la teu pare, mare o tutor#1
(Si el teu pare, mare o tutor no està treballant ara, per favor, informe'ns quin va ser el seu últim treball principal,)

Quin és el treball principal del teu pare, mare o tutor#1
(p. ex., docent, ajudant de cuina, agent comercial)

ST491Q01DA Introdueix el nom de la feina.

Què fa el teu pare, mare o tutor#1 en el seu treball principal?
(P. ex., imparteix classes a alumnat d'educació secundària, ajuda el cuiner d'un restaurant a preparar els àpats, dirigeix un equip de vendes)

Utilitze una oració per a descriure el tipus de treball que realitzen o van realitzar en eie treball.

ST491Q02DA

ST492 Les següents preguntes es refereixen a la feina de la teu pare, mare o tutor#2

(Si el teu pare, mare o tutor no està treballant ara, per favor, informe'ns quin va ser el seu últim treball principal,)

Quin és el treball principal del teu pare, mare o tutor#2(p. ex., docent, ajudant de cuina, agent comercial)

ST492Q01DA Introdueix el nom de la feina.

Què fa el teu pare, mare o tutor#2 en el seu treball principal?(P. ex., imparteix classes a alumnat d'educació secundària, ajuda el cuiner d'un restaurant a preparar els àpats, dirigeix un equip de vendes)

Utilitze una oració per a descriure el tipus de treball que realitzen o van realitzar en eie treball.

ST492Q02DA

ST414 En quin país van nèixer vosté i els seus pares o tutors.?

(Selecciona una resposta a cada columna.)

	Tu mateix/a	Pare, mare o tutor #1	Pare, mare o tutor #2
	ST414AQ01D	ST414BQ01D	ST414CQ01D
Espanya	<input type="checkbox"/> ₀₁	<input type="checkbox"/> ₀₁	<input type="checkbox"/> ₀₁
Marroc	<input type="checkbox"/> ₀₂	<input type="checkbox"/> ₀₂	<input type="checkbox"/> ₀₂
Romania	<input type="checkbox"/> ₀₃	<input type="checkbox"/> ₀₃	<input type="checkbox"/> ₀₃
Colòmbia	<input type="checkbox"/> ₀₄	<input type="checkbox"/> ₀₄	<input type="checkbox"/> ₀₄
Un altre país	<input type="checkbox"/> ₀₅	<input type="checkbox"/> ₀₅	<input type="checkbox"/> ₀₅
No ho sé	<input type="checkbox"/> ₀₆	<input type="checkbox"/> ₀₆	<input type="checkbox"/> ₀₆

ST021 Quina edat tenies quan vas arribar a Espanya?

(Selecciona l'opció adient del menú desplegable per respondre a la pregunta. Si tenies menys de 12 mesos, selecciona l'opció "0-1 any" (de zero a un any).)

Anys

ST021Q01TA

0-1 any

1 any

2 anys

3 anys

4 anys

5 anys

6 anys

7 anys

8 anys

9 anys

10 anys

11 anys

12 anys

13 anys

14 anys

15 anys

16 anys

ST022 Quina llengua parles a casa teua la major part del temps?

(Selecciona una resposta.)

ST022Q01TA Valencià 01

ST022Q01TA Espanyol 02

ST022Q01TA Gallec 03

ST022Q01TA Eusquera 04

ST022Q01TA Una altra llengua 05

ST333 **Quantes llengües en total parles amb les persones que viuen a casa teua?**

(Selecciona una resposta.)

ST333Q01DA Un ₀₁

ST333Q01DA Dos ₀₂

ST333Q01DA Tres ₀₃

ST333Q01DA Quatre o més ₀₄

ST125 Quina edat tenies quan vas començar educació infantil?

(Selecciona l'opció adient del menú desplegable.)

ST125 Anys

ST125Q01NA

1 any o menys

2 anys

3 anys

4 anys

5 anys

6 anys o més

No vaig fer educació infantil

Vaig fer educació infantil però no recorde quan la vaig començar

No sé si vaig fer educació infantil

ST127 Has repetit algun curs

(Selecciona una resposta a cada fila.)

		No, mai	Sí, una vegada	Sí, dos cops o més
ST127Q01TA	A educació primària	<input type="checkbox"/> ₀₁	<input type="checkbox"/> ₀₂	<input type="checkbox"/> ₀₃
ST127Q02TA	A educació secundària obligatòria	<input type="checkbox"/> ₀₁	<input type="checkbox"/> ₀₂	<input type="checkbox"/> ₀₃
ST127Q03TA	A batxillerat	<input type="checkbox"/> ₀₁	<input type="checkbox"/> ₀₂	<input type="checkbox"/> ₀₃

ST226 Quant de temps portes matriculat/da en aquest centre?

(Selecciona una resposta.)

ST226Q01JA Tres cursos o més, sense incloure aquest curs 01

ST226Q01JA Dos cursos, sense incloure aquest curs 02

ST226Q01JA Un curs, sense incloure aquest curs 03

ST226Q01JA Vaig arribar a aquest centre al començament d'aquest curs. 04

ST226Q01JA Vaig arribar a aquest centre després del començament d'aquest curs escolar. 05

ST062 En les últimes dues setmanes senceres de classe, amb quina freqüència es van donar les situacions següents?

(Selecciona una resposta a cada fila.)

		Mai	Una o dues vegades	Tres o quatre vegades	Cinc o més vegades
ST062Q01TA	Em vaig saltar un dia sencer de classe.	<input type="checkbox"/> ₀₁	<input type="checkbox"/> ₀₂	<input type="checkbox"/> ₀₃	<input type="checkbox"/> ₀₄
ST062Q02TA	M'he saltat algunes classes.	<input type="checkbox"/> ₀₁	<input type="checkbox"/> ₀₂	<input type="checkbox"/> ₀₃	<input type="checkbox"/> ₀₄
ST062Q03TA	Vaig arribar tard al centre.	<input type="checkbox"/> ₀₁	<input type="checkbox"/> ₀₂	<input type="checkbox"/> ₀₃	<input type="checkbox"/> ₀₄

ST034 Pensa en el teu centre: fins a quin punt estàs d'acord amb les afirmacions següents?

(Selecciona una resposta a cada fila.)

		Totalment d'acord	D'acord	En desacord	Totalment en desacord
ST034Q01TA	Em sent estrany (o deixat de banda) al centre.	<input type="checkbox"/> ₀₁	<input type="checkbox"/> ₀₂	<input type="checkbox"/> ₀₃	<input type="checkbox"/> ₀₄
ST034Q02TA	Al centre faig amics fàcilment.	<input type="checkbox"/> ₀₁	<input type="checkbox"/> ₀₂	<input type="checkbox"/> ₀₃	<input type="checkbox"/> ₀₄
ST034Q03TA	Sent que forme part d'aquest centre.	<input type="checkbox"/> ₀₁	<input type="checkbox"/> ₀₂	<input type="checkbox"/> ₀₃	<input type="checkbox"/> ₀₄
ST034Q04TA	Al centre em sent incòmode i fora de lloc.	<input type="checkbox"/> ₀₁	<input type="checkbox"/> ₀₂	<input type="checkbox"/> ₀₃	<input type="checkbox"/> ₀₄
ST034Q05TA	Sembla que caic bé als altres alumnes.	<input type="checkbox"/> ₀₁	<input type="checkbox"/> ₀₂	<input type="checkbox"/> ₀₃	<input type="checkbox"/> ₀₄
ST034Q06TA	Al centre em sent sol o sola.	<input type="checkbox"/> ₀₁	<input type="checkbox"/> ₀₂	<input type="checkbox"/> ₀₃	<input type="checkbox"/> ₀₄

ST038 **Durant els darrers 12 mesos, amb quina freqüència has viscut les experiències següents al centre?**

Algunes d'aquestes experiències també les pots haver viscut a les xarxes socials.

(Selecciona una resposta a cada fila.)

		Mai o gairebé mai	Uns quants cops a l'any	Uns quants cops al mes	Una vegada a la setmana o més
ST038Q04NA	Altres alumnes s'han burlat de mi.	<input type="checkbox"/> ₀₁	<input type="checkbox"/> ₀₂	<input type="checkbox"/> ₀₃	<input type="checkbox"/> ₀₄
ST038Q05NA	Altres alumnes m'han amenaçat.	<input type="checkbox"/> ₀₁	<input type="checkbox"/> ₀₂	<input type="checkbox"/> ₀₃	<input type="checkbox"/> ₀₄
ST038Q07NA	Altres alumnes m'han pegat o m'han empès.	<input type="checkbox"/> ₀₁	<input type="checkbox"/> ₀₂	<input type="checkbox"/> ₀₃	<input type="checkbox"/> ₀₄
ST038Q08NA	Altres alumnes han difós rumors desagradables sobre mi.	<input type="checkbox"/> ₀₁	<input type="checkbox"/> ₀₂	<input type="checkbox"/> ₀₃	<input type="checkbox"/> ₀₄
ST038Q12DA	Alguna informació desagradable sobre mi es va publicar en línia sense el meu consentiment.	<input type="checkbox"/> ₀₁	<input type="checkbox"/> ₀₂	<input type="checkbox"/> ₀₃	<input type="checkbox"/> ₀₄

ST265 Fins a quin punt estàs d'acord amb les afirmacions següents?

(Selecciona una resposta a cada fila.)

		Totalment d'acord	D'acord	En desacord	Totalment en desacord
ST265Q01JA	Em sent segur/a de camí al centre.	<input type="checkbox"/> ₀₁	<input type="checkbox"/> ₀₂	<input type="checkbox"/> ₀₃	<input type="checkbox"/> ₀₄
ST265Q02JA	Em sent segur/a de camí a casa des del centre.	<input type="checkbox"/> ₀₁	<input type="checkbox"/> ₀₂	<input type="checkbox"/> ₀₃	<input type="checkbox"/> ₀₄
ST265Q03JA	Em sent segur/a a les aules del centre.	<input type="checkbox"/> ₀₁	<input type="checkbox"/> ₀₂	<input type="checkbox"/> ₀₃	<input type="checkbox"/> ₀₄
ST265Q04JA	Em sent segur/a a altres llocs del centre (p. ex., passadís, menjador, lavabos).	<input type="checkbox"/> ₀₁	<input type="checkbox"/> ₀₂	<input type="checkbox"/> ₀₃	<input type="checkbox"/> ₀₄

ST065 *Quan respongues a les preguntes següents, hauràs de pensar en una sola assignatura de les teues assignatures de ciències actuals (biologia, geologia, física, química, tecnologia). Pots triar de quina assignatura es tracta.*

Quin és el nom d'aquesta assignatura de ciències (biologia, geologia, física, química, tecnologia)?

ST065Q01TA

ST097 **Amb quina freqüència succeeixen aquestes coses a les teues classes de ciències (biologia, geologia, física, química, tecnologia)?**

(Selecciona una resposta a cada fila.)

		A totes les classes	A la majoria de les classes	En algunes classes	Mai o gairebé mai
ST097Q01TA	L'alumnat no escolta el que diu el/la professor/a.	<input type="checkbox"/> ₀₁	<input type="checkbox"/> ₀₂	<input type="checkbox"/> ₀₃	<input type="checkbox"/> ₀₄
ST097Q02TA	Hi ha soroll i desordre.	<input type="checkbox"/> ₀₁	<input type="checkbox"/> ₀₂	<input type="checkbox"/> ₀₃	<input type="checkbox"/> ₀₄
ST097Q03TA	El professor o la professora ha d'esperar una bona estona perquè l'alumnat calle.	<input type="checkbox"/> ₀₁	<input type="checkbox"/> ₀₂	<input type="checkbox"/> ₀₃	<input type="checkbox"/> ₀₄
ST097Q04TA	L'alumnat no pot treballar bé.	<input type="checkbox"/> ₀₁	<input type="checkbox"/> ₀₂	<input type="checkbox"/> ₀₃	<input type="checkbox"/> ₀₄
ST097Q05TA	L'alumnat no comença a treballar fins molta estona després de l'inici de la classe.	<input type="checkbox"/> ₀₁	<input type="checkbox"/> ₀₂	<input type="checkbox"/> ₀₃	<input type="checkbox"/> ₀₄
ST097Q06DA	L'alumnat es distreu fent ús de recursos digitals (p. ex., telèfons intel·ligents, llocs web, aplicacions).	<input type="checkbox"/> ₀₁	<input type="checkbox"/> ₀₂	<input type="checkbox"/> ₀₃	<input type="checkbox"/> ₀₄

ST100 **Amb quina freqüència succeeixen aquestes coses a les teues classes de ciències (biologia, geologia, física, química, tecnologia)?**

(Selecciona una resposta a cada fila.)

		A totes les classes	A la majoria de les classes	En algunes classes	Mai o quasi mai
ST100Q01TA	El professor/a s'interessa per l'aprenentatge de cada alumne.	<input type="checkbox"/> ₀₁	<input type="checkbox"/> ₀₂	<input type="checkbox"/> ₀₃	<input type="checkbox"/> ₀₄
ST100Q02TA	El/la professor/a proporciona ajuda extra quan l'alumnat la necessita.	<input type="checkbox"/> ₀₁	<input type="checkbox"/> ₀₂	<input type="checkbox"/> ₀₃	<input type="checkbox"/> ₀₄
ST100Q03TA	El/la professor/a ajuda l'alumnat en l'aprenentatge.	<input type="checkbox"/> ₀₁	<input type="checkbox"/> ₀₂	<input type="checkbox"/> ₀₃	<input type="checkbox"/> ₀₄
ST100Q04TA	El/la professor/a continua explicant fins que l'alumnat ho entén.	<input type="checkbox"/> ₀₁	<input type="checkbox"/> ₀₂	<input type="checkbox"/> ₀₃	<input type="checkbox"/> ₀₄
ST100Q05TA	El professor/a dona l'oportunitat a l'alumnat d'expressar les seves opinions.	<input type="checkbox"/> ₀₁	<input type="checkbox"/> ₀₂	<input type="checkbox"/> ₀₃	<input type="checkbox"/> ₀₄

ST104 **Amb quina freqüència passen les coses següents a les teues classes d'aquesta assignatura de ciències (biologia, geologia, física, química, tecnologia)?**

(Selecciona una resposta a cada fila.)

		Mai o gairebé mai	En algunes classes	En moltes classes	A totes o gairebé totes les classes
ST104Q03NA	El professor/a em diu en quines àrees encara puc millorar.	<input type="checkbox"/> ₀₁	<input type="checkbox"/> ₀₂	<input type="checkbox"/> ₀₃	<input type="checkbox"/> ₀₄
ST104Q04NA	El professor/a em diu com puc millorar el meu rendiment.	<input type="checkbox"/> ₀₁	<input type="checkbox"/> ₀₂	<input type="checkbox"/> ₀₃	<input type="checkbox"/> ₀₄

ST469 Aquest curs escolar, amb quina freqüència ha fet el teu professor/a les coses següents a les classes de ciències (biologia, geologia, física, química, tecnologia)?

(Selecciona una resposta a cada fila.)

		Mai o gairebé mai	En menys de la meitat de les classes	En la meitat de les classes, aproximadament	En més de la meitat de les classes	A totes o gairebé totes les classes
ST469Q06DA	El professor/a ens ha fet pensar en la relació entre els temes de ciències nous i els anteriors.	<input type="checkbox"/> ₀₁	<input type="checkbox"/> ₀₂	<input type="checkbox"/> ₀₃	<input type="checkbox"/> ₀₄	<input type="checkbox"/> ₀₅
ST469Q08DA	El professor/a ens ha animat a seguir intentant-ho fins i tot quan ens hem trobat amb dificultats en un exercici de ciències.	<input type="checkbox"/> ₀₁	<input type="checkbox"/> ₀₂	<input type="checkbox"/> ₀₃	<input type="checkbox"/> ₀₄	<input type="checkbox"/> ₀₅
ST469Q09DA	El professor/a ens ha ensenyat a memoritzar fets científics.	<input type="checkbox"/> ₀₁	<input type="checkbox"/> ₀₂	<input type="checkbox"/> ₀₃	<input type="checkbox"/> ₀₄	<input type="checkbox"/> ₀₅
ST469Q10DA	El professor/a ens ha demanat que expliquem un principi científic.	<input type="checkbox"/> ₀₁	<input type="checkbox"/> ₀₂	<input type="checkbox"/> ₀₃	<input type="checkbox"/> ₀₄	<input type="checkbox"/> ₀₅
ST469Q11DA	El professor/a ens ha demanat que expliquem com dissenyaríem un experiment per tractar un problema científic.	<input type="checkbox"/> ₀₁	<input type="checkbox"/> ₀₂	<input type="checkbox"/> ₀₃	<input type="checkbox"/> ₀₄	<input type="checkbox"/> ₀₅

ST468 Aquest curs escolar, amb quina freqüència ha fet el teu professor/a les coses següents a les classes de ciències (biologia, geologia, física, química, tecnologia)?

(Selecciona una resposta a cada fila.)

		Mai o gairebé mai	En menys de la meitat de les classes	En la meitat de les classes, aproximadament	En més de la meitat de les classes	A totes o gairebé totes les classes
ST468Q08DA	El professor/a ens ha demanat que comentem entre nosaltres el que havíem après.	<input type="checkbox"/> ₀₁	<input type="checkbox"/> ₀₂	<input type="checkbox"/> ₀₃	<input type="checkbox"/> ₀₄	<input type="checkbox"/> ₀₅
ST468Q09DA	El professor/a ens ha demanat que debatem temes científics amb altres membres de la classe.	<input type="checkbox"/> ₀₁	<input type="checkbox"/> ₀₂	<input type="checkbox"/> ₀₃	<input type="checkbox"/> ₀₄	<input type="checkbox"/> ₀₅
ST468Q10DA	El professor/a ens ha demanat que expliquem un principi científic a la classe.	<input type="checkbox"/> ₀₁	<input type="checkbox"/> ₀₂	<input type="checkbox"/> ₀₃	<input type="checkbox"/> ₀₄	<input type="checkbox"/> ₀₅
ST468Q11DA	El professor/a ens ha demanat que treballem en un projecte de classe en grups petits.	<input type="checkbox"/> ₀₁	<input type="checkbox"/> ₀₂	<input type="checkbox"/> ₀₃	<input type="checkbox"/> ₀₄	<input type="checkbox"/> ₀₅

ST531 Durant les classes de ciències (biologia, geologia, física, química, tecnologia) al centre, amb quina freqüència es donen les situacions següents?

(Selecciona una resposta a cada fila.)

		A totes les classes	En la majoria de les classes	En algunes classes	Mai o quasi mai
ST531Q02DA	El professor/a ens ha mostrat com la ciència pot ser útil en la nostra vida quotidiana.	<input type="checkbox"/> 01	<input type="checkbox"/> 02	<input type="checkbox"/> 03	<input type="checkbox"/> 04
ST531Q11DA	El professor ens va demanar que pensàrem en solucions a problemes mediambientals.	<input type="checkbox"/> 01	<input type="checkbox"/> 02	<input type="checkbox"/> 03	<input type="checkbox"/> 04

ST094 Fins a quin punt estàs d'acord o en desacord amb les afirmacions següents sobre tu?

(Selecciona una resposta a cada fila.)

		Totalment en desacord	En desacord	D'acord	Totalment d'acord
ST094Q01NA	Normalment m'ho passe bé quan apreng temes científics.	<input type="checkbox"/> ₀₁	<input type="checkbox"/> ₀₂	<input type="checkbox"/> ₀₃	<input type="checkbox"/> ₀₄
ST094Q03NA	Em sent feliç quan treballo temes de ciència.	<input type="checkbox"/> ₀₁	<input type="checkbox"/> ₀₂	<input type="checkbox"/> ₀₃	<input type="checkbox"/> ₀₄
ST094Q04NA	M'agrada molt adquirir nous coneixements sobre ciència.	<input type="checkbox"/> ₀₁	<input type="checkbox"/> ₀₂	<input type="checkbox"/> ₀₃	<input type="checkbox"/> ₀₄
ST094Q05NA	M'interessa aprendre sobre ciència.	<input type="checkbox"/> ₀₁	<input type="checkbox"/> ₀₂	<input type="checkbox"/> ₀₃	<input type="checkbox"/> ₀₄

ST129 Amb quina facilitat creus que duries a terme les tasques següents tu sol/a?

(Selecciona una resposta a cada fila.)

		Ho podria fer amb facilitat	Ho podria fer amb una mica d'esforç	Em costaria fer-ho sol/a	No ho podria fer
ST129Q03TA	Descriure el paper dels antibiòtics en el tractament de les malalties.	<input type="checkbox"/> ₀₁	<input type="checkbox"/> ₀₂	<input type="checkbox"/> ₀₃	<input type="checkbox"/> ₀₄
ST129Q05TA	Predir com els canvis en un entorn afectaran la supervivència de determinades espècies.	<input type="checkbox"/> ₀₁	<input type="checkbox"/> ₀₂	<input type="checkbox"/> ₀₃	<input type="checkbox"/> ₀₄
ST129Q08DA	Identificar la millor de dues explicacions sobre les causes del canvi climàtic.	<input type="checkbox"/> ₀₁	<input type="checkbox"/> ₀₂	<input type="checkbox"/> ₀₃	<input type="checkbox"/> ₀₄
ST129Q11DA	Identificar la fiabilitat de la informació científica.	<input type="checkbox"/> ₀₁	<input type="checkbox"/> ₀₂	<input type="checkbox"/> ₀₃	<input type="checkbox"/> ₀₄
ST129Q12DA	Estudiar la sostenibilitat d'una pràctica o d'un producte.	<input type="checkbox"/> ₀₁	<input type="checkbox"/> ₀₂	<input type="checkbox"/> ₀₃	<input type="checkbox"/> ₀₄
ST129Q14DA	Explicar com les emissions de diòxid de carboni afecten el canvi climàtic global.	<input type="checkbox"/> ₀₁	<input type="checkbox"/> ₀₂	<input type="checkbox"/> ₀₃	<input type="checkbox"/> ₀₄

ST131 Fins a quin punt estàs d'acord o en desacord amb les següents afirmacions?

(Selecciona una resposta a cada fila.)

		Totalment en desacord	En desacord	D'acord	Totalment d'acord
ST131Q04NA	Les bones respostes es basen en l'evidència de molts experiments diferents.	<input type="checkbox"/> ₀₁	<input type="checkbox"/> ₀₂	<input type="checkbox"/> ₀₃	<input type="checkbox"/> ₀₄
ST131Q10DA	Una part important de les ciències és fer experiments per trobar idees de com funcionen les coses.	<input type="checkbox"/> ₀₁	<input type="checkbox"/> ₀₂	<input type="checkbox"/> ₀₃	<input type="checkbox"/> ₀₄
ST131Q12DA	Una informació d'una font s'ha de comprovar des de diverses altres fonts fiables abans que s'accepte.	<input type="checkbox"/> ₀₁	<input type="checkbox"/> ₀₂	<input type="checkbox"/> ₀₃	<input type="checkbox"/> ₀₄
ST131Q05DA	Hi ha preguntes que els científics i les científiques no poden respondre.	<input type="checkbox"/> ₀₁	<input type="checkbox"/> ₀₂	<input type="checkbox"/> ₀₃	<input type="checkbox"/> ₀₄
ST131Q13DA	Els nous descobriments poden canviar el que els científics i les científiques pensen que és cert.	<input type="checkbox"/> ₀₁	<input type="checkbox"/> ₀₂	<input type="checkbox"/> ₀₃	<input type="checkbox"/> ₀₄
ST131Q17DA	Ens hauríem de refiar més del sentit comú i menys dels estudis científics.	<input type="checkbox"/> ₀₁	<input type="checkbox"/> ₀₂	<input type="checkbox"/> ₀₃	<input type="checkbox"/> ₀₄

ST501 Fins a quin punt estàs d'acord o en desacord amb les afirmacions següents?

(Selecciona una resposta a cada fila.)

		Totalment en desacord	En desacord	D'acord	Totalment d'acord
ST501Q03DA	El meu professor/a ens porta a fer eixides de camp per estudiar els problemes mediambientals.	<input type="checkbox"/> ₀₁	<input type="checkbox"/> ₀₂	<input type="checkbox"/> ₀₃	<input type="checkbox"/> ₀₄
ST501Q05DA	La meua classe discuteix solucions per als problemes mediambientals.	<input type="checkbox"/> ₀₁	<input type="checkbox"/> ₀₂	<input type="checkbox"/> ₀₃	<input type="checkbox"/> ₀₄
ST501Q06DA	El meu professor/a ens dona l'oportunitat per investigar qüestions mediambientals.	<input type="checkbox"/> ₀₁	<input type="checkbox"/> ₀₂	<input type="checkbox"/> ₀₃	<input type="checkbox"/> ₀₄
ST501Q07DA	Se m'avaluarà el meu coneixement sobre el medi ambient.	<input type="checkbox"/> ₀₁	<input type="checkbox"/> ₀₂	<input type="checkbox"/> ₀₃	<input type="checkbox"/> ₀₄

ST495 **Amb quina freqüència has participat en les activitats següents durant els últims 12 mesos?**

(Selecciona una resposta a cada fila.)

		Mai	Una vegada	Alguna vegada	Moltes vegades
ST495Q03DA	Incorporar-te a una marxa o manifestació pacífica relacionada amb un problema mediambiental.	<input type="checkbox"/> ₀₁	<input type="checkbox"/> ₀₂	<input type="checkbox"/> ₀₃	<input type="checkbox"/> ₀₄
ST495Q05DA	Publicar a les xarxes socials les meues preocupacions sobre un problema mediambiental.	<input type="checkbox"/> ₀₁	<input type="checkbox"/> ₀₂	<input type="checkbox"/> ₀₃	<input type="checkbox"/> ₀₄
ST495Q09DA	Comprar productes segons la seua sostenibilitat.	<input type="checkbox"/> ₀₁	<input type="checkbox"/> ₀₂	<input type="checkbox"/> ₀₃	<input type="checkbox"/> ₀₄
ST495Q13DA	Deixar de menjar certs aliments per minimitzar alguns impactes en el medi ambient	<input type="checkbox"/> ₀₁	<input type="checkbox"/> ₀₂	<input type="checkbox"/> ₀₃	<input type="checkbox"/> ₀₄
ST495Q15DA	Discussió amb amics i família de com tenir un impacte positiu en el medi ambient	<input type="checkbox"/> ₀₁	<input type="checkbox"/> ₀₂	<input type="checkbox"/> ₀₃	<input type="checkbox"/> ₀₄

ST496 A continuació es presenten possibles raons per les quals no hauria participat en activitats que impacten positivament en el medi ambient l'any passat. Quant està d'acord o en desacord amb aquestes raons?

(Selecciona una resposta a cada fila.)

		Totalment en desacord	En desacord	D'acord	Totalment d'acord
ST496Q03DA	No sabia com.	<input type="checkbox"/> ₀₁	<input type="checkbox"/> ₀₂	<input type="checkbox"/> ₀₃	<input type="checkbox"/> ₀₄
ST496Q05DA	Ningú que coneixia estava participant en activitats en benefici del medi ambient.	<input type="checkbox"/> ₀₁	<input type="checkbox"/> ₀₂	<input type="checkbox"/> ₀₃	<input type="checkbox"/> ₀₄
ST496Q07DA	No creia que les meues accions marcaren la diferència.	<input type="checkbox"/> ₀₁	<input type="checkbox"/> ₀₂	<input type="checkbox"/> ₀₃	<input type="checkbox"/> ₀₄
ST496Q08DA	Algú més s'ocuparà del problema.	<input type="checkbox"/> ₀₁	<input type="checkbox"/> ₀₂	<input type="checkbox"/> ₀₃	<input type="checkbox"/> ₀₄

ST499 Fins a quin punt estàs d'acord amb les afirmacions següents?

(Selecciona una resposta a cada fila.)

		Totalment en desacord	En desacord	D'acord	Totalment d'acord
ST499Q02DA	Crec que el meu centre i la meua comunitat local poden contribuir a impactar positivament en qüestions ambientals globals (p. ex., el canvi climàtic, la restauració de l'hàbitat).	<input type="checkbox"/> ₀₁	<input type="checkbox"/> ₀₂	<input type="checkbox"/> ₀₃	<input type="checkbox"/> ₀₄
ST499Q04DA	Crec que treballant amb la meua comunitat local podem exercir un paper important a l'hora d'incidir positivament en el medi ambient.	<input type="checkbox"/> ₀₁	<input type="checkbox"/> ₀₂	<input type="checkbox"/> ₀₃	<input type="checkbox"/> ₀₄
ST499Q05DA	Crec que treballant amb la meua comunitat local podem reduir l'ús dels combustibles fòssils.	<input type="checkbox"/> ₀₁	<input type="checkbox"/> ₀₂	<input type="checkbox"/> ₀₃	<input type="checkbox"/> ₀₄
ST499Q06DA	Crec que treballant amb el meu centre podem reduir el seu consum d'energia.	<input type="checkbox"/> ₀₁	<input type="checkbox"/> ₀₂	<input type="checkbox"/> ₀₃	<input type="checkbox"/> ₀₄

ST500 Fins a quin punt estàs d'acord amb les afirmacions següents sobre qüestions mediambientals?

(Selecciona una resposta a cada fila.)

		Totalment en desacord	En desacord	D'acord	Totalment d'acord
ST500Q03DA	Sé com treballar amb altres persones per incidir positivament en el medi ambient.	<input type="checkbox"/> ₀₁	<input type="checkbox"/> ₀₂	<input type="checkbox"/> ₀₃	<input type="checkbox"/> ₀₄
ST500Q05DA	Sé que hi ha coses que puc fer per incidir positivament en el medi ambient.	<input type="checkbox"/> ₀₁	<input type="checkbox"/> ₀₂	<input type="checkbox"/> ₀₃	<input type="checkbox"/> ₀₄
ST500Q06DA	Si les persones treballem plegades, podem resoldre els problemes mediambientals.	<input type="checkbox"/> ₀₁	<input type="checkbox"/> ₀₂	<input type="checkbox"/> ₀₃	<input type="checkbox"/> ₀₄
ST500Q09DA	Cuidar el medi ambient global és important per mi.	<input type="checkbox"/> ₀₁	<input type="checkbox"/> ₀₂	<input type="checkbox"/> ₀₃	<input type="checkbox"/> ₀₄

ST498 En els últims 12 mesos amb quina freqüència has realitzat les següents activitats?

(Selecciona una resposta a cada fila.)

		Mai	Una vegada	Dues vegades	Tres vegades	Quatre vegades	Cinc o més vegades
ST498Q01DA	Vigila els documentals relacionats amb la ciència (per exemple, sobre els animals, la salut)	<input type="checkbox"/> ₀₁	<input type="checkbox"/> ₀₂	<input type="checkbox"/> ₀₃	<input type="checkbox"/> ₀₄	<input type="checkbox"/> ₀₅	<input type="checkbox"/> ₀₆
ST498Q09DA	Assisteix a un club de ciència	<input type="checkbox"/> ₀₁	<input type="checkbox"/> ₀₂	<input type="checkbox"/> ₀₃	<input type="checkbox"/> ₀₄	<input type="checkbox"/> ₀₅	<input type="checkbox"/> ₀₆
ST498Q11DA	Entra en una competició científica	<input type="checkbox"/> ₀₁	<input type="checkbox"/> ₀₂	<input type="checkbox"/> ₀₃	<input type="checkbox"/> ₀₄	<input type="checkbox"/> ₀₅	<input type="checkbox"/> ₀₆
ST498Q13DA	Realitza un experiment científic a casa	<input type="checkbox"/> ₀₁	<input type="checkbox"/> ₀₂	<input type="checkbox"/> ₀₃	<input type="checkbox"/> ₀₄	<input type="checkbox"/> ₀₅	<input type="checkbox"/> ₀₆

ST092 En quina mesura estàs informat/da sobre les qüestions mediambientals següents?

(Selecciona una resposta a cada fila.)

		Mai n'he sentit a parlar	N'he sentit a parlar, però no podria explicar de què es tracta exactament	Sé de què es tracta i podria explicar-ho a grans trets	Hi estic familiaritzat i podria explicar-ho bé
ST092Q01TA	L'augment dels gasos d'efecte d'hivernacle en l'atmosfera	<input type="checkbox"/> 01	<input type="checkbox"/> 02	<input type="checkbox"/> 03	<input type="checkbox"/> 04
ST092Q04TA	Els residus nuclears	<input type="checkbox"/> 01	<input type="checkbox"/> 02	<input type="checkbox"/> 03	<input type="checkbox"/> 04
ST092Q05TA	Les conseqüències de la tala de boscos per a altres usos del sòl	<input type="checkbox"/> 01	<input type="checkbox"/> 02	<input type="checkbox"/> 03	<input type="checkbox"/> 04
ST092Q08NA	L'extinció de plantes i animals	<input type="checkbox"/> 01	<input type="checkbox"/> 02	<input type="checkbox"/> 03	<input type="checkbox"/> 04
ST092Q09NA	L'escassetat d'aigua	<input type="checkbox"/> 01	<input type="checkbox"/> 02	<input type="checkbox"/> 03	<input type="checkbox"/> 04
ST092Q14DA	Els efectes de la contaminació per plàstics	<input type="checkbox"/> 01	<input type="checkbox"/> 02	<input type="checkbox"/> 03	<input type="checkbox"/> 04

ST059 A quantes classes per setmana has d'assistir per a les assignatures següents?

(Introdueix un número a cada fila. Introdueix "0" (zero) si no en tens cap.)

ST059Q01TA	Nombre de classes de llengua valenciana per setmana	_____
ST059Q02TA	Nombre de classes de matemàtiques per setmana	_____
ST059Q03TA	Nombre de classes de ciències (biologia, geologia, física, química, tecnologia) per setmana	_____
ST059Q05DA	Nombre total de classes per setmana de totes les assignatures, incloses les assignatures que no s'han esmentat anteriorment	_____

ST071 Aquest curs escolar, quantes hores per setmana, aproximadament, dediques a l'aprenentatge de les assignatures següents, a més del teu horari escolar obligatori?

Això només és aprendre en assignatures que també estàs aprenent a l'escola, que passes un temps extra fora de l'horari escolar normal. L'aprenentatge pot tenir lloc a l'escola, a casa teua o en un altre lloc i inclou tutoria. No inclou els deures.

(Introdueix un nombre. Introdueix "0" (zero) si no assisteixes a classes addicionals en aquesta assignatura.)

ST071Q01NA	Ciències (biologia, geologia, física, química, tecnologia)	_____
ST071Q06DA	Altres assignatures	_____

ST502 Durant aquest curs escolar, en quin tipus de classes de ciències (biologia, geologia, física, química, tecnologia) addicionals has participat?

(Selecciona una resposta a cada fila.)

		Sí	No
ST502Q01DA	Classes particulars amb una persona a la mateixa aula	<input type="checkbox"/> ₀₁	<input type="checkbox"/> ₀₂
ST502Q06DA	Grups grans d'estudi o de pràctica (de 8 o més alumnes) on el tutor/a i l'alumnat estan a la mateixa aula	<input type="checkbox"/> ₀₁	<input type="checkbox"/> ₀₂
ST502Q04DA	Classes en grup en temps real impartides per un tutor/a mitjançant un programa de comunicació per vídeo (p. ex., Zoom™, Skype™, Google® Meet™, Microsoft® Teams)	<input type="checkbox"/> ₀₁	<input type="checkbox"/> ₀₂
ST502Q03DA	Classes per Internet, classes en un programa informàtic o aplicació, o classes prèviament gravades	<input type="checkbox"/> ₀₁	<input type="checkbox"/> ₀₂

ST296 En una setmana de classe normal, aproximadament, quant de temps dediques a fer els deures de les assignatures següents?

(Selecciona una resposta a cada fila.)

		Fins a 30 minuts al dia	Més de 30 minuts i fins a 1 hora al dia	Més d'1 hora i fins a 2 hores al dia	Més de 2 hores i fins a 3 hores al dia	Més de 3 hores i fins a 4 hores al dia	Més de 4 hores al dia.
ST296Q03.JA	Deures de ciències (biologia, geologia, física, química, tecnologia)	<input type="checkbox"/> ₀₁	<input type="checkbox"/> ₀₂	<input type="checkbox"/> ₀₃	<input type="checkbox"/> ₀₄	<input type="checkbox"/> ₀₅	<input type="checkbox"/> ₀₆
ST296Q04.JA	Temps total que dediques a tots els deures de totes les assignatures, incloses les que no s'han esmentat anteriorment	<input type="checkbox"/> ₀₁	<input type="checkbox"/> ₀₂	<input type="checkbox"/> ₀₃	<input type="checkbox"/> ₀₄	<input type="checkbox"/> ₀₅	<input type="checkbox"/> ₀₆

ST294

Durant una setmana de classe normal, quants dies fas cadascuna de les accions següents abans d'anar a classe?

(Selecciona una resposta a cada fila.)

	Cap dia	1 dia	2 dies	3 dies	4 dies	5 o més dies
ST294Q05JA Fer exercici o practicar un esport (p. ex., córrer, anar amb bicicleta, aeròbic, futbol, patinatge, natació)	<input type="checkbox"/> 01	<input type="checkbox"/> 02	<input type="checkbox"/> 03	<input type="checkbox"/> 04	<input type="checkbox"/> 05	<input type="checkbox"/> 06

ST295

Durant una setmana de classe normal, quants dies fas cadascuna de les accions següents després de sortir de classe?

(Selecciona una resposta a cada fila.)

	Cap dia	1 dia	2 dies	3 dies	4 dies	5 o més dies
ST295Q04.JA	<input type="checkbox"/> 01	<input type="checkbox"/> 02	<input type="checkbox"/> 03	<input type="checkbox"/> 04	<input type="checkbox"/> 05	<input type="checkbox"/> 06

ST326 Aquest curs escolar, aproximadament quantes hores al dia utilitzes habitualment recursos digitals en les situacions següents?

(Tingues en compte diferents tipus de recursos digitals, com ara ordinadors de taula, ordinadors portàtils i tauletes, i també programari educatiu i altres eines d'aprenentatge digitals.)

(Selecciona l'opció adient dels menús desplegables per respondre les preguntes.)

ST326Q01JA	Per a activitats d'aprenentatge a classe	Selecciona ▼
ST326Q02JA	Per a activitats d'aprenentatge abans i després de classe	Selecciona ▼
ST326Q03JA	Per a activitats d'aprenentatge els caps de setmana	Selecciona ▼
ST326Q04JA	Com a divertiment a classe	Selecciona ▼
ST326Q05JA	Com a divertiment abans i després de classe	Selecciona ▼
ST326Q06JA	Com a divertiment els caps de setmana	Selecciona ▼

Opcions del menú desplegable:

- Cap
- Fins a 1 hora
- Més d'1 hora i fins a 2 hores
- Més de 2 hores i fins a 3 hores
- Més de 3 hores i fins a 4 hores
- Més de 4 hores i fins a 5 hores
- Més de 5 hores i fins a 6 hores

Més de 6 hores i fins a 7 hores

Més de 7 hores

LDW17 Amb quina freqüència utilitzes recursos digitals en les classes de les assignatures següents?

(Selecciona una resposta a cada fila.)

		Mai o gairebé mai	En menys de la meitat de les classes	En la meitat de les classes, aprox.	En més de la meitat de les classes	En totes o gairebé totes les classes	No faig aquesta matèria
LDW17Q01DA	Ciències (biologia, física, química, tecnologia)	<input type="checkbox"/> ₀₁	<input type="checkbox"/> ₀₂	<input type="checkbox"/> ₀₃	<input type="checkbox"/> ₀₄	<input type="checkbox"/> ₀₅	<input type="checkbox"/> ₀₆
LDW17Q02DA	Matemàtiques.	<input type="checkbox"/> ₀₁	<input type="checkbox"/> ₀₂	<input type="checkbox"/> ₀₃	<input type="checkbox"/> ₀₄	<input type="checkbox"/> ₀₅	<input type="checkbox"/> ₀₆
LDW17Q03DA	Valencià	<input type="checkbox"/> ₀₁	<input type="checkbox"/> ₀₂	<input type="checkbox"/> ₀₃	<input type="checkbox"/> ₀₄	<input type="checkbox"/> ₀₅	<input type="checkbox"/> ₀₆
LDW17Q05DA	Ciències humanes/Humanitats/Estudis socials (p. ex., història, geografia, cívica, dret, economia)	<input type="checkbox"/> ₀₁	<input type="checkbox"/> ₀₂	<input type="checkbox"/> ₀₃	<input type="checkbox"/> ₀₄	<input type="checkbox"/> ₀₅	<input type="checkbox"/> ₀₆
LDW17Q06DA	Arts creatives (p. ex., arts visuals, música, dansa, teatre)	<input type="checkbox"/> ₀₁	<input type="checkbox"/> ₀₂	<input type="checkbox"/> ₀₃	<input type="checkbox"/> ₀₄	<input type="checkbox"/> ₀₅	<input type="checkbox"/> ₀₆
LDW17Q07DA	Llengua estrangera o llengües estrangeres	<input type="checkbox"/> ₀₁	<input type="checkbox"/> ₀₂	<input type="checkbox"/> ₀₃	<input type="checkbox"/> ₀₄	<input type="checkbox"/> ₀₅	<input type="checkbox"/> ₀₆
LDW17Q08DA	Assignatures pràctiques o professionals (p. ex., mecànica i reparació, ocupacions sanitàries, oficis de construcció)	<input type="checkbox"/> ₀₁	<input type="checkbox"/> ₀₂	<input type="checkbox"/> ₀₃	<input type="checkbox"/> ₀₄	<input type="checkbox"/> ₀₅	<input type="checkbox"/> ₀₆

LDW09 Aquest curs escolar, amb quina freqüència has fet les tasques següents fent ús de recursos digitals en les teues classes al centre?

(Selecciona una resposta a cada fila.)

		Mai o gairebé mai	De vegades	Sovint	Molt sovint
LDW09Q01DA	Buscar i trobar informació rellevant a Internet.	<input type="checkbox"/> ₀₁	<input type="checkbox"/> ₀₂	<input type="checkbox"/> ₀₃	<input type="checkbox"/> ₀₄
LDW09Q02DA	Valorar la qualitat de la informació que trobes a Internet.	<input type="checkbox"/> ₀₁	<input type="checkbox"/> ₀₂	<input type="checkbox"/> ₀₃	<input type="checkbox"/> ₀₄
LDW09Q03DA	Escriure o editar textos per a una tasca escolar (p. ex., Google® Docs™, Microsoft® Word).	<input type="checkbox"/> ₀₁	<input type="checkbox"/> ₀₂	<input type="checkbox"/> ₀₃	<input type="checkbox"/> ₀₄
LDW09Q04DA	Crear una presentació multimèdia (amb so, imatges o vídeo).	<input type="checkbox"/> ₀₁	<input type="checkbox"/> ₀₂	<input type="checkbox"/> ₀₃	<input type="checkbox"/> ₀₄
LDW09Q05DA	Crear i editar vídeos (p. ex., iMovie, Final Cut Pro, InShot).	<input type="checkbox"/> ₀₁	<input type="checkbox"/> ₀₂	<input type="checkbox"/> ₀₃	<input type="checkbox"/> ₀₄
LDW09Q06DA	Crear i editar música (p. ex., Audacity, GarageBand).	<input type="checkbox"/> ₀₁	<input type="checkbox"/> ₀₂	<input type="checkbox"/> ₀₃	<input type="checkbox"/> ₀₄
LDW09Q07DA	Crear un programa informàtic, macro o aplicació (p. ex., amb Scratch, Logo, VBA, Java).	<input type="checkbox"/> ₀₁	<input type="checkbox"/> ₀₂	<input type="checkbox"/> ₀₃	<input type="checkbox"/> ₀₄
LDW09Q08DA	Recopilar i registrar dades (p. ex., amb enregistradors de dades, Google® Form, Microsoft Excel).	<input type="checkbox"/> ₀₁	<input type="checkbox"/> ₀₂	<input type="checkbox"/> ₀₃	<input type="checkbox"/> ₀₄
LDW09Q09DA	Crear o editar una pàgina web (p. ex., amb WordPress).	<input type="checkbox"/> ₀₁	<input type="checkbox"/> ₀₂	<input type="checkbox"/> ₀₃	<input type="checkbox"/> ₀₄
LDW09Q10DA	Jugar a jocs d'aprenentatge digitals (p. ex., amb Atlantis Remixed, Duolingo®).	<input type="checkbox"/> ₀₁	<input type="checkbox"/> ₀₂	<input type="checkbox"/> ₀₃	<input type="checkbox"/> ₀₄

LDW09Q11DA	Crear documents compartits en línia per treballar en col·laboració amb altres persones (p. ex., amb Google Docs, Dropbox).	<input type="checkbox"/> ₀₁	<input type="checkbox"/> ₀₂	<input type="checkbox"/> ₀₃	<input type="checkbox"/> ₀₄
LDW09Q12DA	Fer exercicis de ciències en línia (biologia, geologia, física, química, tecnologia).	<input type="checkbox"/> ₀₁	<input type="checkbox"/> ₀₂	<input type="checkbox"/> ₀₃	<input type="checkbox"/> ₀₄
LDW09Q13DA	Programar robots.	<input type="checkbox"/> ₀₁	<input type="checkbox"/> ₀₂	<input type="checkbox"/> ₀₃	<input type="checkbox"/> ₀₄
LDW09Q14DA	Utilitzar realitat virtual o augmentada.	<input type="checkbox"/> ₀₁	<input type="checkbox"/> ₀₂	<input type="checkbox"/> ₀₃	<input type="checkbox"/> ₀₄
LDW09Q16DA	Valorar la qualitat de la informació generada pels bots de conversa d'intel·ligència artificial (p. ex., ChatGPT, Google Bard).	<input type="checkbox"/> ₀₁	<input type="checkbox"/> ₀₂	<input type="checkbox"/> ₀₃	<input type="checkbox"/> ₀₄

LDW11 Pensa en l'ús dels recursos digitals per als teus deures. Fins a quin punt estàs d'acord o en desacord amb les afirmacions següents?

(Selecciona una resposta a cada fila.)

		Totalment en desacord	En desacord	D'acord	Totalment d'acord
LDW11Q01DA	Els recursos digitals m'ajuden a aprendre coses complicades.	<input type="checkbox"/> ₀₁	<input type="checkbox"/> ₀₂	<input type="checkbox"/> ₀₃	<input type="checkbox"/> ₀₄
LDW11Q02DA	Els recursos digitals fan més interessant el contingut que aprenc.	<input type="checkbox"/> ₀₁	<input type="checkbox"/> ₀₂	<input type="checkbox"/> ₀₃	<input type="checkbox"/> ₀₄

LDW23 Amb quina freqüència utilitzes els bots de conversa d'intel·ligència artificial (p. ex., ChatGPT) en la teua feina escolar per fer les activitats següents?

(Selecciona una resposta a cada fila.)

		Mai o gairebé mai	Una o dues vegades a l'any, aprox.	Una o dues vegades al mes, aprox.	Una o dues vegades a la setmana, aprox.	Cada dia o gairebé cada dia
LDW23Q01DA	Per resumir un text que havia de llegir.	<input type="checkbox"/> ₀₁	<input type="checkbox"/> ₀₂	<input type="checkbox"/> ₀₃	<input type="checkbox"/> ₀₄	<input type="checkbox"/> ₀₅
LDW23Q02DA	Per fer una investigació preliminar sobre un nou tema.	<input type="checkbox"/> ₀₁	<input type="checkbox"/> ₀₂	<input type="checkbox"/> ₀₃	<input type="checkbox"/> ₀₄	<input type="checkbox"/> ₀₅
LDW23Q03DA	Per redactar textos per a tasques escrites.	<input type="checkbox"/> ₀₁	<input type="checkbox"/> ₀₂	<input type="checkbox"/> ₀₃	<input type="checkbox"/> ₀₄	<input type="checkbox"/> ₀₅
LDW23Q04DA	Per ajudar-me a aprendre.	<input type="checkbox"/> ₀₁	<input type="checkbox"/> ₀₂	<input type="checkbox"/> ₀₃	<input type="checkbox"/> ₀₄	<input type="checkbox"/> ₀₅

ST322 Pensa en el teu ús dels dispositius digitals. Amb quina freqüència et sents o actues de les maneres següents?

Si no tens ni utilitzes cap dispositiu digital, selecciona "no aplicable".

(Selecciona una resposta a cada fila.)

		Mai o gairebé mai	Menys de la meitat del temps	Aproximadament la meitat del temps	Més de la meitat del temps	Tot o gairebé tot el temps	No aplicable
ST322Q01JA	Desactive les notificacions de les xarxes socials i les aplicacions dels meus dispositius digitals durant les classes.	<input type="checkbox"/> 01	<input type="checkbox"/> 02	<input type="checkbox"/> 03	<input type="checkbox"/> 04	<input type="checkbox"/> 05	<input type="checkbox"/> 06
ST322Q02JA	Desactive les notificacions de les xarxes socials i les aplicacions dels meus dispositius digitals quan vaig a dormir.	<input type="checkbox"/> 01	<input type="checkbox"/> 02	<input type="checkbox"/> 03	<input type="checkbox"/> 04	<input type="checkbox"/> 05	<input type="checkbox"/> 06
ST322Q06JA	Em sent pressionat/da a estar en línia i contestar missatges quan soc a classe.	<input type="checkbox"/> 01	<input type="checkbox"/> 02	<input type="checkbox"/> 03	<input type="checkbox"/> 04	<input type="checkbox"/> 05	<input type="checkbox"/> 06
ST322Q07JA	Em sent nerviós/a o inquiet/a quan no tinc el meu dispositiu digital a prop meu.	<input type="checkbox"/> 01	<input type="checkbox"/> 02	<input type="checkbox"/> 03	<input type="checkbox"/> 04	<input type="checkbox"/> 05	<input type="checkbox"/> 06

ST300 **Amb quina freqüència fan els teus pares o algú de la teua família les accions següents amb tu?**

(Selecciona una resposta a cada fila.)

		Mai o gairebé mai	Una o dues vegades a l'any, aprox.	Una o dues vegades al mes, aprox.	Una o dues vegades a la setmana, aprox.	Cada dia o gairebé cada dia
ST300Q01JA	Parlar sobre el teu rendiment escolar	<input type="checkbox"/> ₀₁	<input type="checkbox"/> ₀₂	<input type="checkbox"/> ₀₃	<input type="checkbox"/> ₀₄	<input type="checkbox"/> ₀₅
ST300Q05JA	Parlar amb tu de qualsevol problema que pugues tenir al centre	<input type="checkbox"/> ₀₁	<input type="checkbox"/> ₀₂	<input type="checkbox"/> ₀₃	<input type="checkbox"/> ₀₄	<input type="checkbox"/> ₀₅
ST300Q08JA	Interessar-se pel que estàs aprenent a classe	<input type="checkbox"/> ₀₁	<input type="checkbox"/> ₀₂	<input type="checkbox"/> ₀₃	<input type="checkbox"/> ₀₄	<input type="checkbox"/> ₀₅
ST300Q09JA	Parlar amb tu sobre els estudis que pots fer en el futur	<input type="checkbox"/> ₀₁	<input type="checkbox"/> ₀₂	<input type="checkbox"/> ₀₃	<input type="checkbox"/> ₀₄	<input type="checkbox"/> ₀₅
ST300Q10JA	Demandar-te què has fet a classe durant el dia	<input type="checkbox"/> ₀₁	<input type="checkbox"/> ₀₂	<input type="checkbox"/> ₀₃	<input type="checkbox"/> ₀₄	<input type="checkbox"/> ₀₅

ST327 Quina de les titulacions següents esperes obtenir?

(Selecciona una resposta a cada fila.)

		Sí	No	No ho sé.
ST327Q01JA	Educació secundària obligatòria	<input type="checkbox"/> ₀₁	<input type="checkbox"/> ₀₂	<input type="checkbox"/> ₀₃
ST327Q02JA	Cicles formatius de grau mitjà	<input type="checkbox"/> ₀₁	<input type="checkbox"/> ₀₂	<input type="checkbox"/> ₀₃
ST327Q03JA	Batxillerat	<input type="checkbox"/> ₀₁	<input type="checkbox"/> ₀₂	<input type="checkbox"/> ₀₃
ST327Q05JA	Cicles formatius de grau superior	<input type="checkbox"/> ₀₁	<input type="checkbox"/> ₀₂	<input type="checkbox"/> ₀₃
ST327Q06JA	Grau o llicenciatura	<input type="checkbox"/> ₀₁	<input type="checkbox"/> ₀₂	<input type="checkbox"/> ₀₃
ST327Q07JA	Màster	<input type="checkbox"/> ₀₁	<input type="checkbox"/> ₀₂	<input type="checkbox"/> ₀₃
ST327Q08JA	Doctorat	<input type="checkbox"/> ₀₁	<input type="checkbox"/> ₀₂	<input type="checkbox"/> ₀₃

ST516 Per quines raons no esperes continuar amb estudis superiors?

(Marca una resposta a cada fila.)

		Sí	No
ST516Q01DA	No es necessiten estudis superiors per a la carrera professional que he triat.	<input type="checkbox"/> ₀₁	<input type="checkbox"/> ₀₂
ST516Q03DA	No puc pagar les taxes de matrícula.	<input type="checkbox"/> ₀₁	<input type="checkbox"/> ₀₂
ST516Q09DA	No estic traient bones notes al centre.	<input type="checkbox"/> ₀₁	<input type="checkbox"/> ₀₂
ST516Q10DA	No tinc clar si calen estudis superiors per a la meua carrera professional.	<input type="checkbox"/> ₀₁	<input type="checkbox"/> ₀₂
ST516Q11DA	Planege començar a treballar immediatament després d'acabar l'escolaritat.	<input type="checkbox"/> ₀₁	<input type="checkbox"/> ₀₂

ST324 Fins a quin punt estàs d'acord amb les afirmacions següents?

(Selecciona una resposta a cada fila.)

		Totalment en desacord	En desacord	D'acord	Totalment d'acord
ST324Q10JA	El centre educatiu no ha fet gaire per preparar-me per a la vida adulta un cop marxe del centre.	<input type="checkbox"/> ₀₁	<input type="checkbox"/> ₀₂	<input type="checkbox"/> ₀₃	<input type="checkbox"/> ₀₄
ST324Q11JA	El temps al centre educatiu ha estat una pèrdua de temps.	<input type="checkbox"/> ₀₁	<input type="checkbox"/> ₀₂	<input type="checkbox"/> ₀₃	<input type="checkbox"/> ₀₄
ST324Q13JA	Al centre educatiu he après coses que em poden ser útils en una feina.	<input type="checkbox"/> ₀₁	<input type="checkbox"/> ₀₂	<input type="checkbox"/> ₀₃	<input type="checkbox"/> ₀₄

ST527 A parer teu, quin nivell d'educació esperen obtenir la majoria dels teus companys de classe?

(Selecciona una resposta.)

ST527Q01DA Educació secundària obligatòria

 01

ST527Q01DA Cicles formatius de grau mitjà

 02

ST527Q01DA Batxillerat

 03

ST527Q01DA Cicles formatius de grau superior

 04

ST527Q01DA Grau o llicenciatura

 05

ST527Q01DA Màster

 06

ST527Q01DA Doctorat

 07

ST528 Quina de les titulacions següents esperen o volen que obtingues els teus pares o tutors?

(Selecciona una resposta.)

ST528Q01DA Educació secundària obligatòria 01

ST528Q01DA Cicles formatius de grau mitjà 02

ST528Q01DA Batxillerat 03

ST528Q01DA Cicles formatius de grau superior 04

ST528Q01DA Grau o llicenciatura 05

ST528Q01DA Màster 06

ST528Q01DA Doctorat 07

ST329 **Quin tipus de feina esperes exercir quan tingues 30 anys?**

(Escriu el nom de la feina o descriu el tipus de feina que esperes exercir.)

ST329Q01JA

ST533 Fins a quin punt t'interessa contribuir a la protecció del medi ambient en la teua futura feina?

(Selecciona una resposta.)

ST533Q01DA Gens 01

ST533Q01DA Molt poc 02

ST533Q01DA Fins a cert punt 03

ST533Q01DA En gran manera 04

ST515 Amb quina freqüència passen les coses següents a l'alumnat a les teues classes de ciències?

ST515 Els i les alumnes...

(Selecciona una resposta a cada fila.)

		A totes les classes	A la majoria de les classes	En algunes classes	Mai o gairebé mai
ST515Q02DA	desenvolupen models o simulacions per ajudar a explicar fenòmens naturals (p. ex., els terratrèmols).	<input type="checkbox"/> ₀₁	<input type="checkbox"/> ₀₂	<input type="checkbox"/> ₀₃	<input type="checkbox"/> ₀₄
ST515Q04DA	duen a terme un experiment per investigar una qüestió científica.	<input type="checkbox"/> ₀₁	<input type="checkbox"/> ₀₂	<input type="checkbox"/> ₀₃	<input type="checkbox"/> ₀₄
ST515Q05DA	analitzen i interpreten dades.	<input type="checkbox"/> ₀₁	<input type="checkbox"/> ₀₂	<input type="checkbox"/> ₀₃	<input type="checkbox"/> ₀₄
ST515Q08DA	desenvolupen explicacions de fenòmens (p. ex., el canvi climàtic) basades en proves o models científics.	<input type="checkbox"/> ₀₁	<input type="checkbox"/> ₀₂	<input type="checkbox"/> ₀₃	<input type="checkbox"/> ₀₄
ST515Q09DA	desenvolupen arguments científics utilitzant proves per donar suport a una afirmació.	<input type="checkbox"/> ₀₁	<input type="checkbox"/> ₀₂	<input type="checkbox"/> ₀₃	<input type="checkbox"/> ₀₄
ST515Q11DA	avaluen de manera crítica la credibilitat i fiabilitat de la informació en línia.	<input type="checkbox"/> ₀₁	<input type="checkbox"/> ₀₂	<input type="checkbox"/> ₀₃	<input type="checkbox"/> ₀₄

La pregunta següent fa referència al teu nivell de satisfacció amb la teua vida, en una escala de "0" a "10". Zero vol dir que no estàs "gens satisfet/a" i "10" vol dir que estàs "completament satisfet/a".

ST016 En general, estàs satisfet/a amb la teua vida actual?

(Desplaça la barra per indicar el nombre apropiat.)

ST016Q01NA    

ST307 Fins a quin punt estàs d'acord amb les afirmacions següents?

(Selecciona una resposta a cada fila.)

		Totalment en desacord	En desacord	Ni d'acord ni en desacord	D'acord	Totalment d'acord
ST307Q01JA	Seguisc treballant en una activitat fins que l'acabe	<input type="checkbox"/> ₀₁	<input type="checkbox"/> ₀₂	<input type="checkbox"/> ₀₃	<input type="checkbox"/> ₀₄	<input type="checkbox"/> ₀₅
ST307Q02JA	M'esforce encara més quan la feina esdevé un repte.	<input type="checkbox"/> ₀₁	<input type="checkbox"/> ₀₂	<input type="checkbox"/> ₀₃	<input type="checkbox"/> ₀₄	<input type="checkbox"/> ₀₅
ST307Q03JA	Acabe les activitats que he començat fins i tot quan són avorrides.	<input type="checkbox"/> ₀₁	<input type="checkbox"/> ₀₂	<input type="checkbox"/> ₀₃	<input type="checkbox"/> ₀₄	<input type="checkbox"/> ₀₅
ST307Q07JA	Deixe de fer els deures si em porta massa temps.	<input type="checkbox"/> ₀₁	<input type="checkbox"/> ₀₂	<input type="checkbox"/> ₀₃	<input type="checkbox"/> ₀₄	<input type="checkbox"/> ₀₅
ST307Q09JA	Acabe el que comence.	<input type="checkbox"/> ₀₁	<input type="checkbox"/> ₀₂	<input type="checkbox"/> ₀₃	<input type="checkbox"/> ₀₄	<input type="checkbox"/> ₀₅
ST307Q10JA	Em done per vençut/da amb facilitat.	<input type="checkbox"/> ₀₁	<input type="checkbox"/> ₀₂	<input type="checkbox"/> ₀₃	<input type="checkbox"/> ₀₄	<input type="checkbox"/> ₀₅

ST301 Fins a quin punt estàs d'acord amb les afirmacions següents?

(Selecciona una resposta a cada fila.)

		Totalment en desacord	En desacord	Ni d'acord ni en desacord	D'acord	Totalment d'acord
ST301Q01JA	Tinc curiositat per moltes coses diferents.	<input type="checkbox"/> ₀₁	<input type="checkbox"/> ₀₂	<input type="checkbox"/> ₀₃	<input type="checkbox"/> ₀₄	<input type="checkbox"/> ₀₅
ST301Q04JA	M'agrada saber com funcionen les coses.	<input type="checkbox"/> ₀₁	<input type="checkbox"/> ₀₂	<input type="checkbox"/> ₀₃	<input type="checkbox"/> ₀₄	<input type="checkbox"/> ₀₅
ST301Q06JA	Soc més curios/osa que la majoria de la gent que conec.	<input type="checkbox"/> ₀₁	<input type="checkbox"/> ₀₂	<input type="checkbox"/> ₀₃	<input type="checkbox"/> ₀₄	<input type="checkbox"/> ₀₅
ST301Q08JA	Trobe que aprendre coses noves és avorrit.	<input type="checkbox"/> ₀₁	<input type="checkbox"/> ₀₂	<input type="checkbox"/> ₀₃	<input type="checkbox"/> ₀₄	<input type="checkbox"/> ₀₅
ST301Q10JA	M'agrada aprendre coses noves.	<input type="checkbox"/> ₀₁	<input type="checkbox"/> ₀₂	<input type="checkbox"/> ₀₃	<input type="checkbox"/> ₀₄	<input type="checkbox"/> ₀₅

LDW04 Fins a quin punt estàs d'acord amb les afirmacions següents?

(Selecciona una resposta a cada fila.)

		Totalment en desacord	En desacord	D'acord	Totalment d'acord
LDW04Q01DA	M'agrada molt trobar solucions als problemes.	<input type="checkbox"/> ₀₁	<input type="checkbox"/> ₀₂	<input type="checkbox"/> ₀₃	<input type="checkbox"/> ₀₄
LDW04Q03DA	M'agraden les situacions en què he de pensar molt sobre alguna cosa.	<input type="checkbox"/> ₀₁	<input type="checkbox"/> ₀₂	<input type="checkbox"/> ₀₃	<input type="checkbox"/> ₀₄
LDW04Q04DA	M'agraden més els problemes complicats que els senzills.	<input type="checkbox"/> ₀₁	<input type="checkbox"/> ₀₂	<input type="checkbox"/> ₀₃	<input type="checkbox"/> ₀₄
LDW04Q05DA	Continue treballant en un problema encara que no puga resoldre'l.	<input type="checkbox"/> ₀₁	<input type="checkbox"/> ₀₂	<input type="checkbox"/> ₀₃	<input type="checkbox"/> ₀₄

LDW21 Com de bé et descriu cadascuna de les afirmacions següents?

(Selecciona una resposta a cada fila.)

		Molt semblant a mi	Pràcticament com jo	Una mica com jo	No gaire semblant a mi	Gens semblant a mi
LDW21Q01DA	Sé gestionar situacions inusuals.	<input type="checkbox"/> ₀₁	<input type="checkbox"/> ₀₂	<input type="checkbox"/> ₀₃	<input type="checkbox"/> ₀₄	<input type="checkbox"/> ₀₅
LDW21Q03DA	Sé adaptar-me a diferents situacions fins i tot quan estic sota estrès o pressió.	<input type="checkbox"/> ₀₁	<input type="checkbox"/> ₀₂	<input type="checkbox"/> ₀₃	<input type="checkbox"/> ₀₄	<input type="checkbox"/> ₀₅
LDW21Q04DA	M'adapte amb facilitat a una nova cultura.	<input type="checkbox"/> ₀₁	<input type="checkbox"/> ₀₂	<input type="checkbox"/> ₀₃	<input type="checkbox"/> ₀₄	<input type="checkbox"/> ₀₅
LDW21Q05DA	Quan em trobe amb una situació difícil amb altres persones, sé trobar la manera de resoldre la situació.	<input type="checkbox"/> ₀₁	<input type="checkbox"/> ₀₂	<input type="checkbox"/> ₀₃	<input type="checkbox"/> ₀₄	<input type="checkbox"/> ₀₅

Ens agradaria saber més sobre el teu mètode d'aprenentatge. Aquí pots trobar una llista de diferents maneres d'aprendre.

LDW01 Per a cada manera d'aprendre, indica amb quina freqüència l'utilitzes.

(Selecciona una resposta a cada fila.)

		Mai o gairebé mai	De vegades	Sovint	Molt sovint
LDW01Q02DA	Planifique el meu mètode d'estudi.	<input type="checkbox"/> ₀₁	<input type="checkbox"/> ₀₂	<input type="checkbox"/> ₀₃	<input type="checkbox"/> ₀₄
LDW01Q03DA	Per identificar les mancances en els meus coneixements, faig un resum dels punts més importants sense consultar els meus apunts.	<input type="checkbox"/> ₀₁	<input type="checkbox"/> ₀₂	<input type="checkbox"/> ₀₃	<input type="checkbox"/> ₀₄
LDW01Q04DA	Em faig preguntes sobre el contingut per comprovar si ho he entès tot.	<input type="checkbox"/> ₀₁	<input type="checkbox"/> ₀₂	<input type="checkbox"/> ₀₃	<input type="checkbox"/> ₀₄
LDW01Q06DA	Si m'adone que el meu mètode d'aprenentatge no funciona, el canvie.	<input type="checkbox"/> ₀₁	<input type="checkbox"/> ₀₂	<input type="checkbox"/> ₀₃	<input type="checkbox"/> ₀₄

LDW02 Ens agradaria saber més sobre com aprens. Fins a quin punt estàs d'acord o en desacord amb les afirmacions següents sobre tu?

(Selecciona una resposta a cada fila.)

		Totalment d'acord	D'acord	En desacord	Totalment en desacord
LDW02Q01DA	Quan no entenc del tot alguna cosa, ho pregunte als meus companys/es de classe.	<input type="checkbox"/> ₀₁	<input type="checkbox"/> ₀₂	<input type="checkbox"/> ₀₃	<input type="checkbox"/> ₀₄
LDW02Q02DA	Demane ajuda al professorat quan la necessite.	<input type="checkbox"/> ₀₁	<input type="checkbox"/> ₀₂	<input type="checkbox"/> ₀₃	<input type="checkbox"/> ₀₄
LDW02Q04DA	Quan tinc problemes per aprendre, demane ajuda.	<input type="checkbox"/> ₀₁	<input type="checkbox"/> ₀₂	<input type="checkbox"/> ₀₃	<input type="checkbox"/> ₀₄
LDW02Q06DA	Només demane ajuda després d'esforçar-me per trobar la solució tot/a sol/a.	<input type="checkbox"/> ₀₁	<input type="checkbox"/> ₀₂	<input type="checkbox"/> ₀₃	<input type="checkbox"/> ₀₄

LDW03 Fins a quin punt estàs d'acord amb les afirmacions següents?

(Selecciona una resposta a cada fila.)

		Totalment en desacord	En desacord	D'acord	Totalment d'acord
LDW03Q02DA	Avalue el que he après cada vegada que acabe un material d'estudi.	<input type="checkbox"/> ₀₁	<input type="checkbox"/> ₀₂	<input type="checkbox"/> ₀₃	<input type="checkbox"/> ₀₄
LDW03Q03DA	Demane comentaris sobre el meu treball a algú que sàpiga més que jo (p. ex., el meu professor/a).	<input type="checkbox"/> ₀₁	<input type="checkbox"/> ₀₂	<input type="checkbox"/> ₀₃	<input type="checkbox"/> ₀₄

Imagina una escala de 10 punts que represente la quantitat d'esforç que inverteixes en alguna cosa.

El valor més alt (10) marca una situació en què has fet tot el possible i t'has esforçat tant com siga possible per fer-ho bé.

El valor més baix (1) marca una situació en què no has fet res i has fet el menor esforç possible per fer-ho bé.

ST331 Ara pensa en l'esforç que has dedicat a completar la prova i el qüestionari PISA.

(Selecciona una resposta a cada fila.)

		1	2	3	4	5	6	7	8	9	10
ST331Q01JA	En quina mesura t'has esforçat per fer-ho bé a la prova PISA?	<input type="checkbox"/>	<input type="checkbox"/>	<input type="checkbox"/>	<input type="checkbox"/>	<input type="checkbox"/>	<input type="checkbox"/>	<input type="checkbox"/>	<input type="checkbox"/>	<input type="checkbox"/>	<input type="checkbox"/>
		01	02	03	04	05	06	07	08	09	10
ST331Q02JA	En quina mesura t'hauries esforçat si els resultats de la prova PISA es tinguessen en compte en les teues notes?	<input type="checkbox"/>	<input type="checkbox"/>	<input type="checkbox"/>	<input type="checkbox"/>	<input type="checkbox"/>	<input type="checkbox"/>	<input type="checkbox"/>	<input type="checkbox"/>	<input type="checkbox"/>	<input type="checkbox"/>
		01	02	03	04	05	06	07	08	09	10
ST331Q03JA	Ara pensa en el qüestionari PISA que acabes de respondre. En quina mesura t'has esforçat per donar respostes precises?	<input type="checkbox"/>	<input type="checkbox"/>	<input type="checkbox"/>	<input type="checkbox"/>	<input type="checkbox"/>	<input type="checkbox"/>	<input type="checkbox"/>	<input type="checkbox"/>	<input type="checkbox"/>	<input type="checkbox"/>
		01	02	03	04	05	06	07	08	09	10