

PISA

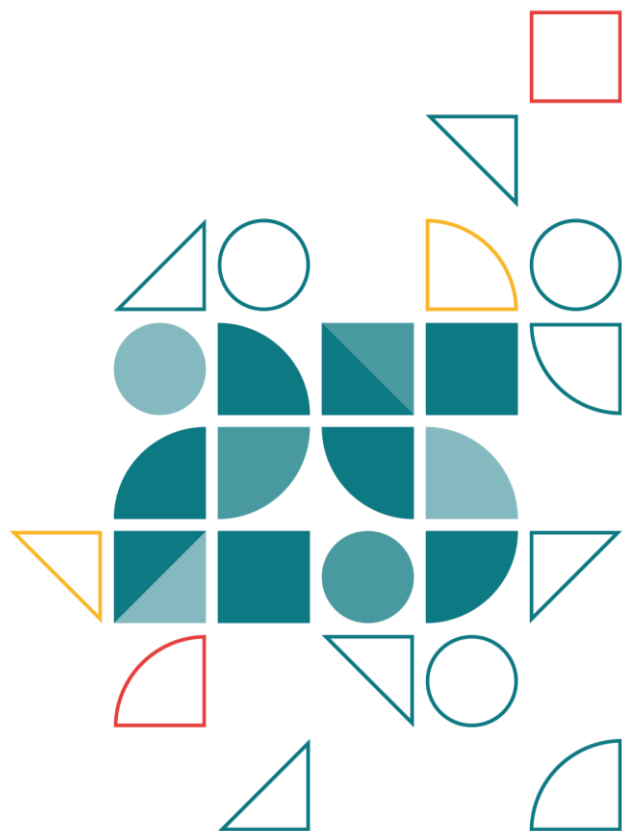

**Atzerriko Hizkuntza
Ikastetxeko
GALDETEGIA
Bertsio Nazionala
(euskaraz)**

**PISA 2025
Azterketa nagusia**

2026

Zuzendari jaun/andre agurgarria:

Eskerrik asko azterlan honetan parte hartzeagatik. Galdera-sorta honek honi buruzko informazioa eskatzen du:

- Ikastetxeari buruzko informazio orokorra.
- Ikastetxeko Zuzendaritza.
- Irakasleak.
- Ebaluazioa.
- Xede-taldeak.
- Ikastetxeko giroa.

Informazio horrek ikastetxe-taldeen arteko antzekotasunak eta aldeak azaltzen lagunduko du, ikasleen proben emaitzen testuingurua hobeto ezarri ahal izateko. Adibidez, baliabideen eskuragarritasunak ikasleen lorpenean zein eragin izan dezakeen zehazten lagun dezake emandako informazioak (herrialdeen artean nahiz herrialde beraren barruan).

Galdera-sorta zuzendariak edo hark izendatutakoak erantzun beharko du. Galdera-sorta erantzuteko 60 minutu inguru beharko lituzke.

Galdera batzuei erantzuteko baliteke trebetasun espezifikoak behar izatea. Kontsulta diezaiekezu adituei, galdera horiei erantzuten laguntzeko.

Galdera bat ez badakizu zehatz-mehatz erantzuten, gehien hurbiltzen dena nahikoa izango da azterlanaren helbururako.

Zure erantzunak isilpean gordeko dira. Beste zuzendari batzuek emandako erantzunekin bateratuko dira, guztizko emaitzak eta batezbestekoak kalkulatzeko; eta emaitza horien arabera ezingo dira ikastetxeak identifikatu.

SC001 Honako definizio hauen artean, zeinek deskribatzen du egokien zure ikastetxea kokatuta dagoen komunitatea?

(Hautatu erantzun bat.)

SC001Q01TA	Herri txikia, herrixka edo landatar eremua (3000 biztanle baino gutxiagokoa).	<input type="checkbox"/> ₀₁
SC001Q01TA	Herri txikia (3000 eta 15 000 biztanle artekoa, gutxi gorabehera).	<input type="checkbox"/> ₀₂
SC001Q01TA	Herria (15 000 eta 100 000 biztanle artekoa, gutxi gorabehera).	<input type="checkbox"/> ₀₃
SC001Q01TA	Hiria (100 000 eta 1 000 000 biztanle artekoa, gutxi gorabehera).	<input type="checkbox"/> ₀₄
SC001Q01TA	Hiri handia (1 000 000 eta 10 000 000 biztanle artekoa, gutxi gorabehera).	<input type="checkbox"/> ₀₅
SC001Q01JA	Megahiria (10 000 000 biztanle baino gehiagokoa).	<input type="checkbox"/> ₀₆

SC013 Zure ikastetxea publikoa ala pribatua da?

(Hautatu erantzun bat.)

SC013Q01TA	<p>Ikastetxe publikoa (Gobernuak izendatutako edo bozketa publikoz hautatutako hezkuntza publikoko agintari batek, gobernu-erakunde batek edo gobernu-batzorde batek zuzenean edo zeharka kudeatzen duen ikastetxea da.)</p>	<input type="checkbox"/> 01
SC013Q01TA	<p>Ikastetxe pribatua (Gobernuz kanpoko erakunde batek, adib., elizak, sindikatu batek, enpresa batek edo beste erakunde pribatu batek zuzenean edo zeharka kudeatzen duen ikastetxea da.)</p>	<input type="checkbox"/> 02

SC016 **Ikasturte arrunt bateko finantzaketa orokorraren zer portzentaje datorkizue honako iturri hauetatik?**

(Sartu zenbaki bat erantzun bakoitzerako. Sartu "0" (zero) bat bera ere ez badago.)

		%
SC016Q01TA	Gobernua (udalak, diputazioak, erkidego edo estatu mailako sailak barne).	_____
SC016Q02TA	Gurasoek edo tutoreek ordaindutako ikasleen matrikulak edo ikastetxeko gastuak.	_____
SC016Q03TA	Ongileak, dohaintzak, ondareak, babes ekimenak, gurasoengandik edo tutoreengandik lortutako finantziazioak.	_____
SC016Q04TA	Beste batzuk.	_____
	Guztira	% 100

Seme-alabentzako ikastetxea aukeratzean gurasoek edo tutoreek dituzten aukerak ezagutu nahi ditugu.

SC011 Honako adierazpen hauetatik, zeinek deskribatzen du egokien zure herrian ikasleei eskaintzen zaien eskolatzea?

(Hautatu erantzun bat.)

SC011Q01TA	Gure ikasleengatik lehiatzen diren beste bi ikastetxe edo gehiago daude inguru honetan.	<input type="checkbox"/> 01
SC011Q01TA	Gure ikasleengatik lehiatzen den beste ikastetxe bat dago inguru honetan.	<input type="checkbox"/> 02
SC011Q01TA	Ez dago gure ikasleengatik lehiatzen den beste ikastetxerik inguru honetan.	<input type="checkbox"/> 03

SC002 2025eko martxoaren 1ean, zenbat ikasle zeuden guztira ikastetxean izena emanda (ikasle-kopurua)?

(Sartu zenbaki bat erantzun bakoitzerako. Sartu "0" (zero) bat bera ere ez badago.)

SC002Q01TA Mutil-kopurua: _____

SC002Q02TA Neska-kopurua: _____

SC211 DBHko 4. mailako ikasleen zer portzentajek ditu honako ezaugarri hauek zure ikastetxean, gutxi gorabehera?

(Kontuan izan ikasle bakoitza hainbat kategoriatan sar daitekeela.)

(Mugitu graduatzailea erantzun bakoitzari dagokion portzentajera.)

SC211Q02JA Hezkuntza premia bereziak dituzten ikasleak

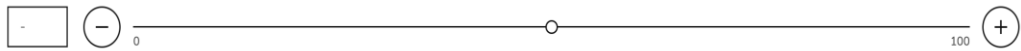

SC211Q03JA Desabantaila sozioekonomikoak dituzten etxeetako ikasleak

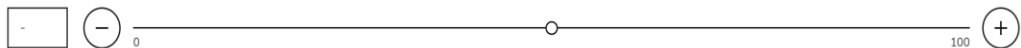

SC211Q06JA Ikasle errefuxiatuak



"Hezkuntza premia bereziak dituzten ikasleak" dira ikasteko premia berezi bat ofizialki identifikatuta duten ikasleak, mentalki, fisikoki edo emozionalki desabantailaren bat dutelako (horren barruan sartzen dira dislexia eta arreta gabezia eta hiperaktibitate nahasteak -AGHN-). Sarri, haien heziketa babesteko baliaabide publiko edo pribatu gehigarriak (langileenak, materialak edo dirulaguntzak) jaso dituzten ikasleak izango dira.

"Desabantaila sozioekonomikoak dituzten etxeak" dira bizitzeko oinarrizko beharrak ase gabe dituztenak, esaterako, etxebizitza, elikadura edo arreta mediko egokia.

"Errefuxiatuak", gudatik, errepresio politikotik, jazarpen erlijiosotik edo hondamen natural batetik babesteko beste herrialde batera ihes egindakoak dira, haien lege egoera gorabehera.

SC018 **Irakasle hauetako zenbat daude zure ikastetxeko langileen artean?**

Kontuan hartu lanaldi osoko eta partzialeko irakasleak. Lanaldi osoa duen irakaslea lanaldiaren % 90ean dago enplegatuta gutxienez, ikasturte osorako irakasle gisa. Gainerako irakasle guztiak lanaldi partzialekotzat hartu beharko dira. Kualifikazio mailari dagokionez, aipatu goi-mailako kualifikazioak dituzten irakasleak soilik.

(Sartu zenbaki bat hutsune bakoitzean. Sartu "0" (zero) bat bera ere ez badago.)

		Lanaldi osoa	Lanaldi partziala
SC018Q01TA	Irakasleak, GUZTIRA.	_____	_____
SC018Q02TA	Ofizialki gaitutako irakasleak.	_____	_____
SC018Q08JA	Gradua edo Lizentzia duten irakasleak.	_____	_____
SC018Q09JA	Masterra duten irakasleak.	_____	_____
SC018Q10JA	Doktoregoa duten irakasleak.	_____	_____

SC400 Honako irakasle hauetako zenbat daude zure ikastetxeko zientzia-irakasleen (biologia, geologia, fisika, kimika, teknologia) artean?

Kontuan hartu lanaldi osoa eta partzialeko irakasleak. Lanaldi osoa duen irakaslea lanaldiaren % 90ean dago enplegatuta gutxienez, ikasturte osorako irakasle gisa. Gainerako irakasle guztiak lanaldi partzialekotzat hartu beharko dira.

Hartu kontuan soilik ikasturte honetan zientziak (biologia, geologia, fisika, kimika, teknologia) irakatsi dituzten edo irakatsiko dituzten irakasleak.

(Sartu zenbaki bat hutsune bakoitzean. Sartu "0" (zero) bat bera ere ez badago.)

		Lanaldi osoa	Lanaldi partziala
SC400Q01DA	Zientzia-irakasleak (biologia, geologia, fisika, kimika, teknologia) GUZTIRA.	_____	_____
SC400Q02DA	Zientzia-irakasle (biologia, geologia, fisika, kimika, teknologia) emakumezkoak.	_____	_____
SC400Q03DA	Ofizialki gaitutako zientzia-irakasleak (biologia, geologia, fisika, kimika, teknologia).	_____	_____
SC400Q04DA	Gradua edo baliokidea duten zientzia-irakasleak (biologia, geologia, fisika, kimika, teknologia).	_____	_____
SC400Q05DA	Gradua edo baliokidea, eta Masterra edo Doktoregoa duten zientzia-irakasleak (biologia, geologia, fisika, kimika, teknologia).	_____	_____
SC400Q06DA	Gradua edo baliokidea, eta didaktika espezifikoko prestakuntza duten zientzia-irakasleak (biologia, geologia, fisika, kimika, teknologia).	_____	_____
SC400Q08DA	Industria esanguratsu batean (adib., ingeniartzan, ikerketan) esperientzia profesionala duten zientzia-irakasleak (biologia, geologia, fisika, kimika, teknologia).	_____	_____

SC410 Zure ikastetxeko irakasleen zer portzentajek ditu honako ezaugarri hauek, gutxi gorabehera?

(Kontuan hartu irakasleak hainbat kategoriarekin bat etor daitezkeela.)

(Hautatu erantzun bat ilara bakoitzean.)

		Batek ere ez	% 1etik % 25era	% 26tik % 50era	% 51tik % 75era	% 75ek baino gehiagok
SC410Q01DA	Irakasle immigranteak.	<input type="checkbox"/> ₀₁	<input type="checkbox"/> ₀₂	<input type="checkbox"/> ₀₃	<input type="checkbox"/> ₀₄	<input type="checkbox"/> ₀₅
SC410Q02DA	Gutxiengo etnikoetako irakasleak.	<input type="checkbox"/> ₀₁	<input type="checkbox"/> ₀₂	<input type="checkbox"/> ₀₃	<input type="checkbox"/> ₀₄	<input type="checkbox"/> ₀₅
SC410	<p><i>"Gutxiengo etniko" dira honako dinamika historiko hauen ondorioz eta/edo honako ezaugarri partekatuta hauen ondorioz sortutako taldeak: egoera geografiko eta antzinako jatorria, tradizio kulturalak, sinesmen erlijiosoak, arau sozialak, ondare eta hizkuntza partekatua eta/edo immigrante-izaera eta jatorrizko nazionalitatea.</i></p>					

SC168 Behean zerrendatutako lanpostu bakoitzerako, adierazi ikastetxean egun lanean ari diren eta irakasleak ez diren langile-kopurua.

(Kontuan izan irakaslea ez den langile bakoitza hainbat kategoriatan sar daitekeela.)

(Sartu zenbaki bat hutsune bakoitzean. Sartu "0" (zero) bat bera ere ez badago.)

SC168Q01DA	Laguntzaile pedagogikoak, laguntzen dituzten ikasleen ikasmaita/adina edozein delarik.	_____
SC168Q01JA	<i>Irakasten duten edo irakasleei irakaslanean laguntzen dieten irakasle laguntzaile edo irakasle ez diren langile, curriculum profesionaleko/prestakuntzako espezialista eta hezkuntzako bitartekoetan espezialista guztiak barne.</i>	
SC168Q05DA	Ikasleen ongizatean jarduten duten langileak.	_____
SC168Q05DA	<i>Psikologoak, erizainak eta aholkulariak barne.</i>	
SC168Q02JA	Ikastetxeko administrazioko langileak.	_____
SC168Q02JA	<i>Harrerako, idazkaritzako eta administrazioko langileak barne.</i>	
SC168Q03JA	Ikastetxeko kudeaketako langileak.	_____
SC168Q03JA	<i>Zuzendariak, zuzendari-laguntzaileak eta jarduera nagusia kudeaketa duten beste langile batzuk barne.</i>	
SC168	Zenbaki osoa	

SC059 Egiazkoak al dira zure ikastetxeko zientzia-departamentuei (biologia, geologia, fisika, kimika, teknologia) buruzko honako baieztapen hauek?

(Hautatu erantzun bat ilara bakoitzean.)

		Bai	Ez
SC059Q09DA	Zailagoa da zientzia-irakasle (biologia, geologia, fisika, kimika, teknologia) onak erakartzea, beste ikasgai batzuetako irakasleekin alderatuta.	<input type="checkbox"/> ₀₁	<input type="checkbox"/> ₀₂
SC059Q10DA	Laborategiko materialak egoera onean daude.	<input type="checkbox"/> ₀₁	<input type="checkbox"/> ₀₂
SC059Q06NA	Ikasmaila guztietako ikasleek normalean erabili ahal izateko behar adina laborategiko materiala dugu.	<input type="checkbox"/> ₀₁	<input type="checkbox"/> ₀₂
SC059Q07NA	Zientzia-irakasleen (biologia, geologia, fisika, kimika, teknologia) irakaslanari laguntzeko laborategiko irakasle gehigarriak ditugu.	<input type="checkbox"/> ₀₁	<input type="checkbox"/> ₀₂
SC059Q08NA	Gure ikastetxeak diru gehigarria gastatzen du zientziako (biologia, geologia, fisika, kimika, teknologia) ekipamendu berrian.	<input type="checkbox"/> ₀₁	<input type="checkbox"/> ₀₂

SC012 Zenbatean behin hartzen dituzue aintzat honako faktore hauek, ikasleak zure ikastetxean matrikulatzeko onartzen dituzuenean?

(Hautatu erantzun bat ilara bakoitzean.)

		Inoiz ez	Batzuetan	Beti
SC012Q01TA	Ikaslearen errendimendu akademikoari buruzko txostena (maila ezartzeko probak barne).	<input type="checkbox"/> ₀₁	<input type="checkbox"/> ₀₂	<input type="checkbox"/> ₀₃
SC012Q02TA	Ikaslea datorren ikastetxearen gomendioa.	<input type="checkbox"/> ₀₁	<input type="checkbox"/> ₀₂	<input type="checkbox"/> ₀₃
SC012Q03TA	Gurasoek edo tutoreek ikastetxearen filosofia hezitzailea edo erlijiosoa onartzea.	<input type="checkbox"/> ₀₁	<input type="checkbox"/> ₀₂	<input type="checkbox"/> ₀₃
SC012Q04TA	Ea ikasleak programa berezi bat behar duen edo horretan interesa duen.	<input type="checkbox"/> ₀₁	<input type="checkbox"/> ₀₂	<input type="checkbox"/> ₀₃
SC012Q05TA	Egungo ikasleen edo ikasle ohien senideei lehenetsua ematea.	<input type="checkbox"/> ₀₁	<input type="checkbox"/> ₀₂	<input type="checkbox"/> ₀₃
SC012Q06TA	Toki jakin batean bizitzea.	<input type="checkbox"/> ₀₁	<input type="checkbox"/> ₀₂	<input type="checkbox"/> ₀₃
SC012Q08JA	Ikaslearen diziiplina-espedita, ikastetxe honetakoa edo beste batekoa.	<input type="checkbox"/> ₀₁	<input type="checkbox"/> ₀₂	<input type="checkbox"/> ₀₃
SC012Q10JA	Ikaslearen guraso-egoera edo haurdunaldia.	<input type="checkbox"/> ₀₁	<input type="checkbox"/> ₀₂	<input type="checkbox"/> ₀₃
SC012Q11JA	Ikaslearen lan-egoera.	<input type="checkbox"/> ₀₁	<input type="checkbox"/> ₀₂	<input type="checkbox"/> ₀₃
SC012Q12JA	Ikaslearen testuinguru kulturala edo etnikoa.	<input type="checkbox"/> ₀₁	<input type="checkbox"/> ₀₂	<input type="checkbox"/> ₀₃
SC012Q13DA	Ea ikasleak hezkuntza premia bereziak dituen.	<input type="checkbox"/> ₀₁	<input type="checkbox"/> ₀₂	<input type="checkbox"/> ₀₃

SC185 Zure ikastetxean, zein neurritan da probable DBHko 4. mailako ikasle bat beste ikastetxe batera lekualdatzea honako arrazoi hauengatik?

(Hautatu erantzun bat ilara bakoitzean.)

		Ez da probablea	Probablea da	Oso probablea da
SC185Q01WA	Lorpen akademiko apalak.	<input type="checkbox"/> ₀₁	<input type="checkbox"/> ₀₂	<input type="checkbox"/> ₀₃
SC185Q02WA	Lorpen akademiko handiak.	<input type="checkbox"/> ₀₁	<input type="checkbox"/> ₀₂	<input type="checkbox"/> ₀₃
SC185Q03WA	Jokabide-arazoak.	<input type="checkbox"/> ₀₁	<input type="checkbox"/> ₀₂	<input type="checkbox"/> ₀₃
SC185Q04WA	Hezkuntza premia bereziak.	<input type="checkbox"/> ₀₁	<input type="checkbox"/> ₀₂	<input type="checkbox"/> ₀₃
SC185Q05WA	Gurasoek edo tutoreek hala eskatzea.	<input type="checkbox"/> ₀₁	<input type="checkbox"/> ₀₂	<input type="checkbox"/> ₀₃

SC169 Zure ikastetxeak lanbide-orientazioa eskaintzen die DBHko 4. mailako ikasleei?

(Hautatu erantzun bat.)

SC169Q01JA

Bai.

 01

SC169Q01JA

Ez.

 02

SC210 **Beheko zein baieztapenek deskribatzen du ondoen zure ikastetxeko DBHko 4. mailako ikasleen egoera?**

(Hautatu erantzun bat.)

SC210Q01JA Lanbide-orientazioa borondatezkoa da ikasleentzat.

 01

SC210Q01JA Lanbide-orientazioa ofizialki programatuta dago ikasleen ikastorduen barruan.

 02

SC170 Nork du DBHko 4. mailako ikasleei lanbide-orientazioa eskaintzeko erantzukizun nagusia zure ikastetxean?

(Hautatu erantzun bat.)

SC170Q01JA Lanbide-orientazioa irakasle guztien ardura da. 01

SC170Q01JA Irakasle jakin batzuek dute lanbide-orientazioaren ardura nagusia. 02

SC170Q01JA Ikastetxean enplegatutako lanbide-orientazio aholkulari jakin batek edo gehiagok dute lanbide-orientazioaren erantzukizun nagusia. 03

SC170Q01JA Ikastetxea normalean bisitatzen duten lanbide-orientazio aholkulari jakin batek edo gehiagok dute lanbide-orientazioaren erantzukizun nagusia. 04

SC171 Zure ikastetxeak honako informazio hau eskaintzen die DBHko 4. mailako ikasleei?

(Hautatu erantzun bat ilara bakoitzean.)

		Bai	Ez
SC171Q01JA	Praktikaldiei buruzko informazioa.	<input type="checkbox"/> ₀₁	<input type="checkbox"/> ₀₂
SC171Q02JA	Etorkizuneko ibilbide profesionali buruzko informazioa.	<input type="checkbox"/> ₀₁	<input type="checkbox"/> ₀₂
SC171Q03JA	Etorkizuneko hezkuntza-aukerei buruzko informazioa.	<input type="checkbox"/> ₀₁	<input type="checkbox"/> ₀₂
SC171Q04JA	Ikasleentzako finantzabideei buruzko informazioa (adib., ikasleentzako maileguak edo diru-laguntzak).	<input type="checkbox"/> ₀₁	<input type="checkbox"/> ₀₂

SC202 Nork du honako hauetarako erantzukizun nagusia zure ikastetxean?

(Hautatu erantzun bat ilara bakoitzean.)

Zuzendaritza
taldeko
irakasleek
edo kideek

Eskola
kontseiluak

Udalak

Autonomia
erkidegoak

Ministerioak

Zuzendariak

SC202Q01JA	Irakasleak izendatzea edo kontratatzea.	<input type="checkbox"/> ₀₁	<input type="checkbox"/> ₀₂	<input type="checkbox"/> ₀₃	<input type="checkbox"/> ₀₄	<input type="checkbox"/> ₀₅	<input type="checkbox"/> ₀₆
SC202Q02JA	Irakasleak lanetik kaleratzea edo aldi baterako kaleratzea.	<input type="checkbox"/> ₀₁	<input type="checkbox"/> ₀₂	<input type="checkbox"/> ₀₃	<input type="checkbox"/> ₀₄	<input type="checkbox"/> ₀₅	<input type="checkbox"/> ₀₆
SC202Q03JA	Irakasleen hasierako soldata ezartzea, soldata-eskalak barne.	<input type="checkbox"/> ₀₁	<input type="checkbox"/> ₀₂	<input type="checkbox"/> ₀₃	<input type="checkbox"/> ₀₄	<input type="checkbox"/> ₀₅	<input type="checkbox"/> ₀₆
SC202Q04JA	Irakasleen soldata-igoerak ezartzea.	<input type="checkbox"/> ₀₁	<input type="checkbox"/> ₀₂	<input type="checkbox"/> ₀₃	<input type="checkbox"/> ₀₄	<input type="checkbox"/> ₀₅	<input type="checkbox"/> ₀₆
SC202Q05JA	Ikastetxeko aurrekontua egitea.	<input type="checkbox"/> ₀₁	<input type="checkbox"/> ₀₂	<input type="checkbox"/> ₀₃	<input type="checkbox"/> ₀₄	<input type="checkbox"/> ₀₅	<input type="checkbox"/> ₀₆
SC202Q06JA	Aurrekontu-esleipenei buruzko erabakiak hartzea.	<input type="checkbox"/> ₀₁	<input type="checkbox"/> ₀₂	<input type="checkbox"/> ₀₃	<input type="checkbox"/> ₀₄	<input type="checkbox"/> ₀₅	<input type="checkbox"/> ₀₆
SC202Q07JA	Ikasleen diziplinako arauak eta prozedurak ezartzea.	<input type="checkbox"/> ₀₁	<input type="checkbox"/> ₀₂	<input type="checkbox"/> ₀₃	<input type="checkbox"/> ₀₄	<input type="checkbox"/> ₀₅	<input type="checkbox"/> ₀₆
SC202Q08JA	Ikasleak ebaluatzeko arauak ezartzea, estatuko/autonomia erkidegoko ebaluazioenak barne.	<input type="checkbox"/> ₀₁	<input type="checkbox"/> ₀₂	<input type="checkbox"/> ₀₃	<input type="checkbox"/> ₀₄	<input type="checkbox"/> ₀₅	<input type="checkbox"/> ₀₆
SC202Q09JA	Ikasleak ikastetxean sartzeko eskaerak onartzea.	<input type="checkbox"/> ₀₁	<input type="checkbox"/> ₀₂	<input type="checkbox"/> ₀₃	<input type="checkbox"/> ₀₄	<input type="checkbox"/> ₀₅	<input type="checkbox"/> ₀₆

SC202Q10JA Irakaskuntzarako
zer material
erabiliko den
aukeratzea. ₀₁ ₀₂ ₀₃ ₀₄ ₀₅ ₀₆

SC202Q11JA Ikasgaien edukia
zehaztea,
estatuko/autonomia
erkidegoko
curriculum barne. ₀₁ ₀₂ ₀₃ ₀₄ ₀₅ ₀₆

SC202Q12JA Zer ikasgai
eskainiko diren
erabakitzea. ₀₁ ₀₂ ₀₃ ₀₄ ₀₅ ₀₆

SC201 Azken 12 hilabeteetan, zuk edo zuzendaritza taldeko beste kideek zenbatean behin hartu duzue parte honako jarduera hauetan?

(Hautatu erantzun bat ilara bakoitzean.)

	Inoiz ez edo ia inoiz ez	Urtean behin edo bitan, gutxi gorabehera	Hilean behin edo bitan, gutxi gorabehera	Astean behin edo bitan, gutxi gorabehera	Egunero edo ia egunero
SC201Q03JA Irakasleei feedbacka ematea, geletan behatutako irakaslanean oinarrituta.	<input type="checkbox"/> ₀₁	<input type="checkbox"/> ₀₂	<input type="checkbox"/> ₀₃	<input type="checkbox"/> ₀₄	<input type="checkbox"/> ₀₅
SC201Q04JA Irakaskuntzako praktika berriak garatzeko, irakasleen arteko elkarlana sustatzeko neurriak hartzea.	<input type="checkbox"/> ₀₁	<input type="checkbox"/> ₀₂	<input type="checkbox"/> ₀₃	<input type="checkbox"/> ₀₄	<input type="checkbox"/> ₀₅
SC201Q05JA Irakasleek haien irakaslanerako gaitasunak hobetzeko ardura hartzen dutela ziurtatzeko neurriak hartzea.	<input type="checkbox"/> ₀₁	<input type="checkbox"/> ₀₂	<input type="checkbox"/> ₀₃	<input type="checkbox"/> ₀₄	<input type="checkbox"/> ₀₅
SC201Q06JA Irakasleak ikasleen ikasketa-emitzen arduradun sentitzen direla bermatzeko neurriak hartzea.	<input type="checkbox"/> ₀₁	<input type="checkbox"/> ₀₂	<input type="checkbox"/> ₀₃	<input type="checkbox"/> ₀₄	<input type="checkbox"/> ₀₅
SC201Q07JA Gurasoei edo tutoreei ikastetxearen eta ikasleen errendimenduari buruzko informazioa ematea.	<input type="checkbox"/> ₀₁	<input type="checkbox"/> ₀₂	<input type="checkbox"/> ₀₃	<input type="checkbox"/> ₀₄	<input type="checkbox"/> ₀₅
SC201Q12DA Beste ikastetxe batzuetako zuzendariekin zeregin zailetan	<input type="checkbox"/> ₀₁	<input type="checkbox"/> ₀₂	<input type="checkbox"/> ₀₃	<input type="checkbox"/> ₀₄	<input type="checkbox"/> ₀₅

lankidetzan
aritzea.

SC201Q11JA

Ikastetxe honen
garapen
profesionalerako
plan bat lantzea.

 01 02 03 04 05

SC064 Azken ikasturtean, ikasleen guraso edo tutoreen zer proportziok hartu dute parte ikastetxeari lotutako honako jardueran?

(Mugitu graduatzailea leku egokira. Guraso batek ere ez badu jardueran parte hartu, hautatu "0" (zero). Hautatu "100" (ehun) guraso guztiek parte hartu badute jardueran.)

SC064Q05WA Irakasle batekin seme-alabaren portaeraz hitz egin, gurasoek edo tutoreek eskatuta.

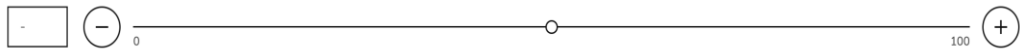

SC064Q06WA Seme-alabaren portaeraz hitz egin, seme-alabaren irakasleetako batek eskatuta.



SC064Q01TA Seme-alabaren garapenez hitz egin irakasle batekin, gurasoek edo tutoreek eskatuta.



SC064Q02TA Seme-alabaren garapenez hitz egin, irakasleren batek eskatuta.



SC064Q04NA Jarduera fisikoetan edo curriculumetik kanpokoetan boluntarioki parte hartu (adib., eraikineko mantentze-lanetan, arotzeria-lanetan, lorezaintzan edo lorategiko lanetan, ikastetxeko jolasetan, kiroletan, irteeretan).



SC064Q03TA Ikastetxe barruko gobernu-batzordeetan parte hartu (adib., guraso elkartean edo Ordezkaritza Organo Gorenean).



SC064Q07WA Ikastetxearentzako diru-bilketan parte hartu.



SC192 Azken ikasturtean, ikastetxeko langileek zenbatean behin egin dituzte honako hauek?

(Langileen artean daude irakasleak, laguntza pedagogikorako profesionalak, ikastetxeko administrazioko langileak eta ikastetxearen kudeaketakoak.)

(Hautatu erantzun bat ilara bakoitzean.)

		Inoiz ez edo ia inoiz ez	Urtean zenbait aldiz	Hilabetean zenbait aldiz	Astean behin edo gehiagotan
SC192Q01JA	Gurasoak edo tutoreak ikastetxeko jardueretan boluntario aritzera gonbidatu.	<input type="checkbox"/> 01	<input type="checkbox"/> 02	<input type="checkbox"/> 03	<input type="checkbox"/> 04
SC192Q02JA	Gurasoekin edo tutoreekin elkarrizketak hasi ikastetxeko programen inguruan.	<input type="checkbox"/> 01	<input type="checkbox"/> 02	<input type="checkbox"/> 03	<input type="checkbox"/> 04
SC192Q03JA	Gurasoekin edo tutoreekin elkarrizketak hasi haien umeen aurrerapenaren inguruan.	<input type="checkbox"/> 01	<input type="checkbox"/> 02	<input type="checkbox"/> 03	<input type="checkbox"/> 04
SC192Q04JA	Ikastetxeko erabakiak hartzeko lanean gurasoak edo tutoreak inplikatu.	<input type="checkbox"/> 01	<input type="checkbox"/> 02	<input type="checkbox"/> 03	<input type="checkbox"/> 04
SC192Q05JA	Gurasoei edo tutoreei informazioa eman ikasleei etxeko lanekin laguntzeari eta beste curriculum-jarduera batzuei buruz.	<input type="checkbox"/> 01	<input type="checkbox"/> 02	<input type="checkbox"/> 03	<input type="checkbox"/> 04
SC192Q07DA	Ikasleei eta tutoreei informazioa eman, ikasleei zientzietako gaitasunak garatzen laguntzeko.	<input type="checkbox"/> 01	<input type="checkbox"/> 02	<input type="checkbox"/> 03	<input type="checkbox"/> 04

SC004 Honako galdera-sorta honen helburua da zure ikastetxeko DBHko 4. mailako ikasleen gailu digitalen ratioari buruzko informazioa biltzea.

(Sartu zenbaki bat erantzun bakoitzerako. Sartu "0" (zero) bat bera ere ez badago.)

SC004Q01TA	Zure ikastetxean, zenbat ikasle daude guztira DBHko 4. mailan?	_____
SC004Q02TA	Gutxi gorabehera, zenbat mahai gaineko ordenagailu edo ordenagailu eramangarri daude ikastetxean eskuragarri ikasle horientzat hezkuntza-helburuetarako?	_____
SC004Q03TA	Gutxi gorabehera, mahai gaineko ordenagailu edo ordenagailu eramangarri horietatik zenbat daude Internetera konektatuta?	_____
SC004Q08DA	Gutxi gorabehera, zenbat tablet gailu (adib., iPad®, Galaxy Book®, Fire®) daude eskuragarri ikasle horientzat hezkuntza-helburuetarako?	_____
SC004Q09DA	Gutxi gorabehera, zenbat liburu-irakurgailu (hala nola liburuak pantailetan irakurtzeko gailu eramangarriak, adib., Amazon® Kindle™, Kobo) daude erabilgarri ikasle horientzat hezkuntza-helburuetarako?	_____
SC004Q07NA	Gutxi gorabehera, Internet konexioa duten zenbat mahai gaineko ordenagailu edo ordenagailu eramangarri daude erabilgarri irakasleentzat zure ikastetxean?	_____

SC261 Azken ikasturte akademikoan zehar, zure ikastetxeko gailu digital guztien artean zein portzentajek zuen honako software hauetarako sarbidea?

(Pentsa ezazu hainbat gailu digitaletan, esaterako, mahai gaineko ordenagailuak, ordenagailu eramangarriak eta tabletak.)

(Hautatu erantzun bat ilara bakoitzean.)

	Bat ere ez	% 1 - % 25	% 26 - % 50	% 51 - % 75	% 76 - % 100
SC261Q01DA	<input type="checkbox"/> 01	<input type="checkbox"/> 02	<input type="checkbox"/> 03	<input type="checkbox"/> 04	<input type="checkbox"/> 05
SC261Q02DA	<input type="checkbox"/> 01	<input type="checkbox"/> 02	<input type="checkbox"/> 03	<input type="checkbox"/> 04	<input type="checkbox"/> 05
SC261Q03DA	<input type="checkbox"/> 01	<input type="checkbox"/> 02	<input type="checkbox"/> 03	<input type="checkbox"/> 04	<input type="checkbox"/> 05
SC261Q04DA	<input type="checkbox"/> 01	<input type="checkbox"/> 02	<input type="checkbox"/> 03	<input type="checkbox"/> 04	<input type="checkbox"/> 05
SC261Q05DA	<input type="checkbox"/> 01	<input type="checkbox"/> 02	<input type="checkbox"/> 03	<input type="checkbox"/> 04	<input type="checkbox"/> 05
SC261Q06DA	<input type="checkbox"/> 01	<input type="checkbox"/> 02	<input type="checkbox"/> 03	<input type="checkbox"/> 04	<input type="checkbox"/> 05
SC261Q07DA	<input type="checkbox"/> 01	<input type="checkbox"/> 02	<input type="checkbox"/> 03	<input type="checkbox"/> 04	<input type="checkbox"/> 05

SC261Q08DA	Ikaskuntza kudeatzeko sistema (adib., Moodle, Blackboard, Schoology, Canvas).	<input type="checkbox"/> 01	<input type="checkbox"/> 02	<input type="checkbox"/> 03	<input type="checkbox"/> 04	<input type="checkbox"/> 05
SC261Q09DA	Online lankidetzarako softwarea (adib., Miro, Google Jamboard).	<input type="checkbox"/> 01	<input type="checkbox"/> 02	<input type="checkbox"/> 03	<input type="checkbox"/> 04	<input type="checkbox"/> 05
SC261Q10DA	Errealitate birtualaren edo areagotuaren softwarea.	<input type="checkbox"/> 01	<input type="checkbox"/> 02	<input type="checkbox"/> 03	<input type="checkbox"/> 04	<input type="checkbox"/> 05

SC262 Zure ikastetxeak honako politika edo arau mota hauetakoren bat ezarri du DBHko 4. mailako ikasleentzat?

(Pentsa ezazu hainbat gailu digitaletan, esaterako, mahai gaineko ordenagailuak, ordenagailu eramangarriak eta tabletak.)

(Hautatu erantzun bat ilara bakoitzean.)

		Bai	Ez
SC262Q01DA	Ikasle bakoitzak gailu digital bat du, ikastetxean erabiltzeko.	<input type="checkbox"/> ₀₁	<input type="checkbox"/> ₀₂
SC262Q02DA	Ikasleek gailu digitalak partekatu behar dituzte gelan, ez dagoelako ikasle bakoitzarentzako gailu nahikorik.	<input type="checkbox"/> ₀₁	<input type="checkbox"/> ₀₂
SC262Q03DA	Gailu digitalak curriculumetik kanpoko jardueretarako erabiltzen dira ikastetxean.	<input type="checkbox"/> ₀₁	<input type="checkbox"/> ₀₂
SC262Q04DA	Gailu digitalak informatika geletan soilik erabiltzen dira.	<input type="checkbox"/> ₀₁	<input type="checkbox"/> ₀₂
SC262Q05DA	Ikasleek ikastetxeko gailu digitalak etxera eraman ditzakete ikasteko.	<input type="checkbox"/> ₀₁	<input type="checkbox"/> ₀₂
SC262Q06DA	Ikasleek gailu digital propioak eramaten dituzte, ikastetxean ikasteko.	<input type="checkbox"/> ₀₁	<input type="checkbox"/> ₀₂

SC190 Honako adierazpen hauek ba al dagozkio zuen ikastetxeari?

(Hautatu erantzun bat ilara bakoitzean.)

		Bai	Ez
SC190Q01JA	Ikastetxeak idatzizko adierazpena du ikastetxeko instalazioetan gailu digitalen erabilera orokorrari buruz.	<input type="checkbox"/> ₀₁	<input type="checkbox"/> ₀₂
SC190Q02JA	Telefono mugikorrek erabiltzea ez dago baimenduta ikastetxeko instalazioetan.	<input type="checkbox"/> ₀₁	<input type="checkbox"/> ₀₂
SC190Q05JA	Ikastetxeak arau formalak ditu, zenbait irakasgai irakasteko eta ikasteko gailu digitalen erabilerari buruz.	<input type="checkbox"/> ₀₁	<input type="checkbox"/> ₀₂
SC190Q06JA	Irakasleek arauak ezartzen dituzte, ikasleek eskoletan gailu digitalak noiz erabil ditzaketen arautzeko.	<input type="checkbox"/> ₀₁	<input type="checkbox"/> ₀₂
SC190Q07JA	Irakasleek ikasleekin batera ezartzen dituzte klasean edo ikastetxean baliabide digitalen erabilerari buruzko arauak.	<input type="checkbox"/> ₀₁	<input type="checkbox"/> ₀₂
SC190Q08JA	Ikastetxeak programa zehatz bat du, ikasleak Interneteko portaera arduratsurako prestatzeko.	<input type="checkbox"/> ₀₁	<input type="checkbox"/> ₀₂
SC190Q09JA	Ikastetxeak berriazko politika bat du, irakaskuntzan eta ikaskuntzan sare sozialen (adib., Facebook®) erabilerari buruz.	<input type="checkbox"/> ₀₁	<input type="checkbox"/> ₀₂
SC190Q10JA	Ikastetxeak berriazko programa bat du, irakasleak elkarlanean aritzeko gailu digitalen erabileran.	<input type="checkbox"/> ₀₁	<input type="checkbox"/> ₀₂
SC190Q11JA	Ikastetxeak denbora dauka programatuta irakasleen arteko bileretarako, gailu digitalak eskatzen dituzten pedagogiak eta irakas-materialak trukatu, ebaluatu edo sor ditzaten.	<input type="checkbox"/> ₀₁	<input type="checkbox"/> ₀₂

SC268 Zenbateraino zaude ados edo ez zure ikastetxeak baliabide digitalen bitartez irakasteko dituen helburuei buruzko honako baieztapen hauekin?

(Hautatu erantzun bat ilara bakoitzean.)

(Ez baduzu baliabide digitalik edo ez badituzu erabiltzen, hautatu "Ez da aplikagarria".)

		Ez nago batere ados	Ez nago ados	Ados nago	Erabat ados nago	Ez da aplikagarria
SC268Q01DA	Baliabide digitalak erabiltzen ditugu, irakaskuntza eraginkorragoa izateko.	<input type="checkbox"/> ₀₁	<input type="checkbox"/> ₀₂	<input type="checkbox"/> ₀₃	<input type="checkbox"/> ₀₄	<input type="checkbox"/> ₀₅
SC268Q02DA	Baliabide digitalak erabiltzen ditugu, ikasleen beren kabuz ikasteko gaitasunak indartzeko.	<input type="checkbox"/> ₀₁	<input type="checkbox"/> ₀₂	<input type="checkbox"/> ₀₃	<input type="checkbox"/> ₀₄	<input type="checkbox"/> ₀₅
SC268Q03DA	Baliabide digitalak erabiltzen ditugu, ikaskuntza pertsonalizaturako aukerak eskaintzeko.	<input type="checkbox"/> ₀₁	<input type="checkbox"/> ₀₂	<input type="checkbox"/> ₀₃	<input type="checkbox"/> ₀₄	<input type="checkbox"/> ₀₅
SC268Q04DA	Baliabide digitalak erabiltzen ditugu, ikasleen taldekako lanerako gaitasuna areagotzeko.	<input type="checkbox"/> ₀₁	<input type="checkbox"/> ₀₂	<input type="checkbox"/> ₀₃	<input type="checkbox"/> ₀₄	<input type="checkbox"/> ₀₅
SC268Q05DA	Baliabide digitalak erabiltzen ditugu, ikasleei ikastetxetik kanpo modu seguruan nola erabili irakasteko.	<input type="checkbox"/> ₀₁	<input type="checkbox"/> ₀₂	<input type="checkbox"/> ₀₃	<input type="checkbox"/> ₀₄	<input type="checkbox"/> ₀₅
SC268Q06DA	Baliabide digitalak erabiltzen ditugu, ikasleen bilakaeraren jarraipena egiteko.	<input type="checkbox"/> ₀₁	<input type="checkbox"/> ₀₂	<input type="checkbox"/> ₀₃	<input type="checkbox"/> ₀₄	<input type="checkbox"/> ₀₅

SC268Q07DA	<p>Baliabide digitalak erabiltzen ditugu, errendimendu baxuko ikasleei ikaskideen mailara heltzen laguntzeko.</p>	<input type="checkbox"/> 01	<input type="checkbox"/> 02	<input type="checkbox"/> 03	<input type="checkbox"/> 04	<input type="checkbox"/> 05
SC268Q08DA	<p>Baliabide digitalak erabiltzen ditugu, errendimendu altuko ikasleak erakartzeko.</p>	<input type="checkbox"/> 01	<input type="checkbox"/> 02	<input type="checkbox"/> 03	<input type="checkbox"/> 04	<input type="checkbox"/> 05
SC268	<p><i>Baliabide digitalak gailu digitalak edo hardwarea dira (adib., ordenagailuak, tabletak, smartphoneak, 3D inprimagailuak), baita softwarea (adib., programak, aplikazioak, komunikazio-tresnak, ikasteko tresna hezitzaileak) zein online baliabideak ere (adib., webguneak, web-atariak).</i></p>					

SC266 Zein lehentasun ematen diezue honako irakaskuntza-helburuei zure ikastetxean?

(Hautatu erantzun bat ilara bakoitzean.)

		Lehentasunik ez	Lehentasun txikia	Lehentasun ertaina	Lehentasun handia
SC266Q01DA	Ikasleek beren kabuz ikasteko duten gaitasuna handitzea.	<input type="checkbox"/> 01	<input type="checkbox"/> 02	<input type="checkbox"/> 03	<input type="checkbox"/> 04
SC266Q02DA	Ikasleek beren ikaskuntza planifikatzeko, monitorizatzeko eta ebaluatzeko duten gaitasuna sustatzea.	<input type="checkbox"/> 01	<input type="checkbox"/> 02	<input type="checkbox"/> 03	<input type="checkbox"/> 04
SC266Q03DA	Ikastean laguntza noiz eta nola eskatu behar duten irakastea ikasleei.	<input type="checkbox"/> 01	<input type="checkbox"/> 02	<input type="checkbox"/> 03	<input type="checkbox"/> 04
SC266Q04DA	Irakasleengandik jasotzen duten feedbacka nola erabili behar duten irakastea ikasleei.	<input type="checkbox"/> 01	<input type="checkbox"/> 02	<input type="checkbox"/> 03	<input type="checkbox"/> 04
SC266Q05DA	Ikasketekin lotura duten emozio negatiboak kudeatzeko moduari buruzko aholkuak ematea ikasleei (adib., frustrazioa, antsietatea, aspergura).	<input type="checkbox"/> 01	<input type="checkbox"/> 02	<input type="checkbox"/> 03	<input type="checkbox"/> 04
SC266Q06DA	Talde-lanen barruan feedbacka elkarri nola eman irakastea ikasleei.	<input type="checkbox"/> 01	<input type="checkbox"/> 02	<input type="checkbox"/> 03	<input type="checkbox"/> 04
SC266Q07DA	Proiektu konplexuak hainbat egunetan zehar gauzatzeko prestatzea ikasleak.	<input type="checkbox"/> 01	<input type="checkbox"/> 02	<input type="checkbox"/> 03	<input type="checkbox"/> 04

SC251 Zein neurritan zaude ados honako baieztapen hauekin?

(Hautatu erantzun bat ilara bakoitzean.)

		Ez nago batere ados	Ez nago ados	Ados nago	Erabat ados nago
SC251Q01DA	Nire ikastetxean ingurumen-arazoak irakasten dira ikasgai askotan.	<input type="checkbox"/> ₀₁	<input type="checkbox"/> ₀₂	<input type="checkbox"/> ₀₃	<input type="checkbox"/> ₀₄
SC251Q04DA	Nire ikastetxeak irteerak antolatzen ditu, ikasleek ingurumen-arazoak aztertu ahal izateko.	<input type="checkbox"/> ₀₁	<input type="checkbox"/> ₀₂	<input type="checkbox"/> ₀₃	<input type="checkbox"/> ₀₄
SC251Q05DA	Nire ikastetxeak irakasleak animatzen ditu frogak edo esperimentuak egitera, ingurumen-arazoak azaltzeko.	<input type="checkbox"/> ₀₁	<input type="checkbox"/> ₀₂	<input type="checkbox"/> ₀₃	<input type="checkbox"/> ₀₄
SC251Q06DA	Nire ikastetxeak hainbat jatorritako materialak (adib., dokumentalak, artikulak) erabiltzea sustatzen du, ingurumen-arazoak ikasgelan eztabaidatzeko.	<input type="checkbox"/> ₀₁	<input type="checkbox"/> ₀₂	<input type="checkbox"/> ₀₃	<input type="checkbox"/> ₀₄
SC251Q07DA	Nire ikastetxeak ingurumen-arazoetarako irtenbideak sustatzen ditu.	<input type="checkbox"/> ₀₁	<input type="checkbox"/> ₀₂	<input type="checkbox"/> ₀₃	<input type="checkbox"/> ₀₄
SC251Q09DA	Nire ikastetxean ikasleen ingurumen-arazoei buruzko ezagupenak formalki ebaluatzen dira.	<input type="checkbox"/> ₀₁	<input type="checkbox"/> ₀₂	<input type="checkbox"/> ₀₃	<input type="checkbox"/> ₀₄

SC250 Zure ikastetxeak zenbatean behin eskaintzen die ikasleei honako jarduera hauetan parte hartzeko aukera?

(Hautatu erantzun bat ilara bakoitzean.)

		Inoiz ez	Batzuetan	Sarritan	Oso maiz
SC250Q01DA	Eskola-baratzea haztea.	<input type="checkbox"/> ₀₁	<input type="checkbox"/> ₀₂	<input type="checkbox"/> ₀₃	<input type="checkbox"/> ₀₄
SC250Q02DA	Ikasleen ingurumen-taldeetan parte hartzea.	<input type="checkbox"/> ₀₁	<input type="checkbox"/> ₀₂	<input type="checkbox"/> ₀₃	<input type="checkbox"/> ₀₄
SC250Q03DA	Ikastetxe edo komunitate osoaren hondakin-bilketa.	<input type="checkbox"/> ₀₁	<input type="checkbox"/> ₀₂	<input type="checkbox"/> ₀₃	<input type="checkbox"/> ₀₄
SC250Q06DA	Birziklapen-programak.	<input type="checkbox"/> ₀₁	<input type="checkbox"/> ₀₂	<input type="checkbox"/> ₀₃	<input type="checkbox"/> ₀₄
SC250Q08DA	Hondakinen kudeaketa ikertzeko irteerak (adib., hondakin-urak, zabortegiak).	<input type="checkbox"/> ₀₁	<input type="checkbox"/> ₀₂	<input type="checkbox"/> ₀₃	<input type="checkbox"/> ₀₄
SC250Q09DA	Ingurumenean espezialistak diren hizlari gonbidatuak entzutea (adib., biologoak, ingurumeneko zientzialariak, ingurumeneko abokatuak).	<input type="checkbox"/> ₀₁	<input type="checkbox"/> ₀₂	<input type="checkbox"/> ₀₃	<input type="checkbox"/> ₀₄
SC250Q10DA	Irakasleek, ikasleek, gurasoek eta interesa duten komunitateko kideek osatutako ikastetxeko ingurumen-taldeetan parte hartzea, ikastetxearen jasangarritasunerako.	<input type="checkbox"/> ₀₁	<input type="checkbox"/> ₀₂	<input type="checkbox"/> ₀₃	<input type="checkbox"/> ₀₄
SC250Q12DA	Ikastetxeko eremuen, tokiko parkeen eta jolas-eremuen biodibertsitatea ikuskatzea.	<input type="checkbox"/> ₀₁	<input type="checkbox"/> ₀₂	<input type="checkbox"/> ₀₃	<input type="checkbox"/> ₀₄
SC250Q13DA	Finkatutako ingurumen-helburuak betetzeari ikastetxearen lorpena ospatzea.	<input type="checkbox"/> ₀₁	<input type="checkbox"/> ₀₂	<input type="checkbox"/> ₀₃	<input type="checkbox"/> ₀₄
SC250Q15DA	Haien herrialdeko edo beste herrialde bateko herri indigenen jakintza partekatzea.	<input type="checkbox"/> ₀₁	<input type="checkbox"/> ₀₂	<input type="checkbox"/> ₀₃	<input type="checkbox"/> ₀₄

SC250Q16DA	<p>Ingurumeneko proiektuak: herritarren zientzia, komunitate-zientzia, boluntariotzaren kudeaketa, ikerketa zientifikoan parte-hartze publikoa (adib., bertako ingurune batean dauden landareak eta animaliak zenbatzea eta identifikatzea).</p>	<input type="checkbox"/> ₀₁	<input type="checkbox"/> ₀₂	<input type="checkbox"/> ₀₃	<input type="checkbox"/> ₀₄
SC250Q17DA	<p>Hondamendi naturalak jasan dituzten komunitateei laguntzea (adib., ekaitzak, baso-suteak, lehortekak).</p>	<input type="checkbox"/> ₀₁	<input type="checkbox"/> ₀₂	<input type="checkbox"/> ₀₃	<input type="checkbox"/> ₀₄
SC250Q18DA	<p>Ingurumen-lorpenak eta -arauak ikastetxearen buletinetan, webgunean eta erakusleihoetan erakustea.</p>	<input type="checkbox"/> ₀₁	<input type="checkbox"/> ₀₂	<input type="checkbox"/> ₀₃	<input type="checkbox"/> ₀₄
SC250Q19DA	<p>Bertako ingurumen-erakunde batekin lankidetzan aritzea.</p>	<input type="checkbox"/> ₀₁	<input type="checkbox"/> ₀₂	<input type="checkbox"/> ₀₃	<input type="checkbox"/> ₀₄

SC037 Honako neurri hauek hartzen al dira zuen ikastetxean, kalitatea ziurtatzeko eta hobekuntzak egiteko; eta hala bada, nork hartzen ditu?

(Hautatu erantzun bat ilara bakoitzean.)

		Bai, nahitaezkoa da; adib., erkidegoko edo Ministerioko arauen arabera	Bai, ikastetxearen ekimenez	Ez
SC037Q01TA	Barne-ebaluazioa/autoebaluazioa.	<input type="checkbox"/> ₀₁	<input type="checkbox"/> ₀₂	<input type="checkbox"/> ₀₃
SC037Q02TA	Kanpo-ebaluazioa.	<input type="checkbox"/> ₀₁	<input type="checkbox"/> ₀₂	<input type="checkbox"/> ₀₃
SC037Q03TA	Eskola-curriculumeko profilari eta ikasketa-helburuei buruzko zehaztapen idatziak.	<input type="checkbox"/> ₀₁	<input type="checkbox"/> ₀₂	<input type="checkbox"/> ₀₃
SC037Q04TA	Ikasleen errendimenduaren estandarrei buruzko zehaztapen idatziak.	<input type="checkbox"/> ₀₁	<input type="checkbox"/> ₀₂	<input type="checkbox"/> ₀₃
SC037Q05NA	Datuak sistematikoki gordetzea; hala nola irakasleen edo ikasleen asistentzia eta garapen profesionala.	<input type="checkbox"/> ₀₁	<input type="checkbox"/> ₀₂	<input type="checkbox"/> ₀₃
SC037Q06NA	Ikasleen azterketen emaitzak eta notak sistematikoki gordetzea.	<input type="checkbox"/> ₀₁	<input type="checkbox"/> ₀₂	<input type="checkbox"/> ₀₃
SC037Q07TA	Ikasleei idatziko feedbacka eskatzea (adib., eskolei, irakasleei edo baliabideei buruz).	<input type="checkbox"/> ₀₁	<input type="checkbox"/> ₀₂	<input type="checkbox"/> ₀₃
SC037Q08TA	Irakasleentzako tutoretza.	<input type="checkbox"/> ₀₁	<input type="checkbox"/> ₀₂	<input type="checkbox"/> ₀₃
SC037Q09TA	Ikastetxea hobetzeko ohiko kontsultak aditu batekin edo gehiagorekin, gutxienez sei hileko epean.	<input type="checkbox"/> ₀₁	<input type="checkbox"/> ₀₂	<input type="checkbox"/> ₀₃
SC037Q12DA	Zientzietako ikasgaietarako (Biologia eta Geologia) politika estandarizatu ezartzea (hau da, eskola-curriculum, irakas-material partekatuarekin, langileen hobekuntzarekin eta prestakuntzarekin batera).	<input type="checkbox"/> ₀₁	<input type="checkbox"/> ₀₂	<input type="checkbox"/> ₀₃

SC037

Ikastxearen barne-ebaluazioa: ebaluazioa ikastetxeak kontrolatzen duen prozesu baten parte da; bertan ikastetxeak erabakitzen du zer arlo ebaluatuko diren. Ebaluazio hori ikastetxeko kideek edo ikastetxeak agindutako pertsonak/erakundeak egin dezakete.

SC037

Ikastetxearen kanpo-ebaluazioa: ebaluazioa kanpoko erakunde batek kontrolatutako eta zuzendutako prozesu baten parte gisa. Ikastetxeak ez du definitzen zer arlo ebaluatuko diren.

SC200 Pentsa ezazu zure ikastetxeko azken kanpo-ebaluazioan: honako hauek gertatu ziren?

(Hautatu erantzun bat ilara bakoitzean.)

		Bai	Ez	Ez da aplikagarria
SC200Q01JA	Kanpo-ebaluazioen emaitzek ikastetxearen politikak aldatzea ekarri zuten.	<input type="checkbox"/> ₀₁	<input type="checkbox"/> ₀₂	<input type="checkbox"/> ₀₃
SC200Q02JA	Datuak erabili genituen ikastetxearen garapenerako, ekintza zehatzen plangintza egiteko.	<input type="checkbox"/> ₀₁	<input type="checkbox"/> ₀₂	<input type="checkbox"/> ₀₃
SC200Q03JA	Datuak erabili genituen irakaskuntzaren hobekuntzarako, ekintza zehatzen plangintza egiteko.	<input type="checkbox"/> ₀₁	<input type="checkbox"/> ₀₂	<input type="checkbox"/> ₀₃
SC200Q04JA	Kanpo-ebaluazioaren emaitzetatik ateratako neurriak praktikan jarri genituen.	<input type="checkbox"/> ₀₁	<input type="checkbox"/> ₀₂	<input type="checkbox"/> ₀₃
SC200	<i>Kanpo-ebaluazioa: ebaluazioa kanpo-erakunde batek kontrolatu eta zuzentzen duen prozesu baten parte gisa. Ikastetxeak ez du definitzen zer arlo ebaluatuko diren.</i>			

SC032 Azken ikasturtean zehar, metodo hauetakoren bat erabili al dute zure ikastetxean, irakasleen lanaren jarraipena egiteko?

(Hautatu erantzun bat ilara bakoitzean.)

		Bai	Ez
SC032Q01TA	Ikasleen lorpenaren probak edo ebaluazioak.	<input type="checkbox"/> ₀₁	<input type="checkbox"/> ₀₂
SC032Q02TA	Irakasleen arteko berrikustea (eskolen plangintza, ebaluazio-tresnak, eskolak).	<input type="checkbox"/> ₀₁	<input type="checkbox"/> ₀₂
SC032Q03TA	Zuzendariak edo zuzendaritza taldekoek ikasgela barruan egindako behaketak.	<input type="checkbox"/> ₀₁	<input type="checkbox"/> ₀₂
SC032Q04TA	Ikuskariak edo ikastetxez kanpoko beste pertsona batzuek ikasgela barruan egindako behaketak.	<input type="checkbox"/> ₀₁	<input type="checkbox"/> ₀₂

SC193 Zure ikastetxean, zer eragina izan dute irakasleen gaineko ebaluazioek honako hauetan?

(Hautatu erantzun bat ilara bakoitzean.)

		Eraginik ez	Eragin txikia	Eragin ertaina	Eragin handia
SC193Q01WA	Soldata aldaketa.	<input type="checkbox"/> ₀₁	<input type="checkbox"/> ₀₂	<input type="checkbox"/> ₀₃	<input type="checkbox"/> ₀₄
SC193Q02WA	Finantza-gehigarria edo bestelako diru-saria.	<input type="checkbox"/> ₀₁	<input type="checkbox"/> ₀₂	<input type="checkbox"/> ₀₃	<input type="checkbox"/> ₀₄
SC193Q03WA	Lanbide garapenerako jardueretan parte hartzeko aukerak.	<input type="checkbox"/> ₀₁	<input type="checkbox"/> ₀₂	<input type="checkbox"/> ₀₃	<input type="checkbox"/> ₀₄
SC193Q04WA	Ibilbide profesionalean aurreratzeko probabilitatearen aldaketa.	<input type="checkbox"/> ₀₁	<input type="checkbox"/> ₀₂	<input type="checkbox"/> ₀₃	<input type="checkbox"/> ₀₄
SC193Q05WA	Zure esker ona publikoki aitortzea.	<input type="checkbox"/> ₀₁	<input type="checkbox"/> ₀₂	<input type="checkbox"/> ₀₃	<input type="checkbox"/> ₀₄
SC193Q06WA	Aldaketak haien lan-erantzukizunetan, lana atseginagoa egiten dutenak.	<input type="checkbox"/> ₀₁	<input type="checkbox"/> ₀₂	<input type="checkbox"/> ₀₃	<input type="checkbox"/> ₀₄
SC193Q07WA	Eginkizun bat irakaskuntza garatzeko ekimenetan (adib., curricula garatzeko lan taldea, ikastetxearen helburuen garapena).	<input type="checkbox"/> ₀₁	<input type="checkbox"/> ₀₂	<input type="checkbox"/> ₀₃	<input type="checkbox"/> ₀₄

SC025 Azken hiru hilabeteotan, zure ikastetxeko irakasleen zer portzentajek hartu du parte etengabeko prestakuntza programa batean?

Etengabeko prestakuntza programa irakasteko gaitasunak edo jarduketa pedagogikoak areagotzeko diseinatutako programa formala da. Kualifikazio ofizial baten bitartez onetsi daiteke ala ez. Programak orotara egun bateko iraupena izan beharko du gutxienez, eta irakaskuntzara eta hezkuntzara bideratuta egon beharko du.

(Mugitu graduatzailea portzentaje egokira. Zure irakasle bat berak ere ez badu hartu parte prestakuntza batean, aukeratu "0" (zero).)

SC025Q01NA Zure ikastetxeko irakasle guztiak.



SC025Q02NA Zure ikastetxeko zientzietako irakasleak.



SC265 Azken ikasturtean zehar, zure ikastetxeko zenbat irakaslek hartu dute parte honako gai hauei buruzko prestakuntza jardueretan?

(Hautatu erantzun bat ilara bakoitzean.)

		Inork ez edo ia inork ez	Batzuek	Gehienek	Denek edo ia denek
SC265Q03DA	Baliabide digitalak irakaskuntzan txertatzea.	<input type="checkbox"/> ₀₁	<input type="checkbox"/> ₀₂	<input type="checkbox"/> ₀₃	<input type="checkbox"/> ₀₄
SC265Q04DA	Gailu digitalak erabiliz ikasleekin eta gurasoekin komunikatzea.	<input type="checkbox"/> ₀₁	<input type="checkbox"/> ₀₂	<input type="checkbox"/> ₀₃	<input type="checkbox"/> ₀₄
SC265Q05DA	Beste irakasle batzuekin lankidetzan aritzeko baliabide digitalak erabiltzea.	<input type="checkbox"/> ₀₁	<input type="checkbox"/> ₀₂	<input type="checkbox"/> ₀₃	<input type="checkbox"/> ₀₄
SC265Q06DA	Ikasleen ikaskuntza autonomoa sustatzea baliabide digitalekin.	<input type="checkbox"/> ₀₁	<input type="checkbox"/> ₀₂	<input type="checkbox"/> ₀₃	<input type="checkbox"/> ₀₄
SC265Q07DA	Ikasleak ebaluatzeko baliabide digitalak erabiltzea.	<input type="checkbox"/> ₀₁	<input type="checkbox"/> ₀₂	<input type="checkbox"/> ₀₃	<input type="checkbox"/> ₀₄
SC265Q08DA	Baliabide digitalak erabiltzean ikasle guztien integrazioa bermatzea.	<input type="checkbox"/> ₀₁	<input type="checkbox"/> ₀₂	<input type="checkbox"/> ₀₃	<input type="checkbox"/> ₀₄
SC265Q09DA	Baliabide digitalak ikaskuntza pertsonalizatzeko erabiltzea.	<input type="checkbox"/> ₀₁	<input type="checkbox"/> ₀₂	<input type="checkbox"/> ₀₃	<input type="checkbox"/> ₀₄
SC265Q10DA	Ikasleei hedabideetarako kompetentzia irakastea.	<input type="checkbox"/> ₀₁	<input type="checkbox"/> ₀₂	<input type="checkbox"/> ₀₃	<input type="checkbox"/> ₀₄
SC265Q11DA	Ikasleei eduki digitalak hainbat formatutan sortzen eta aldatzen irakastea.	<input type="checkbox"/> ₀₁	<input type="checkbox"/> ₀₂	<input type="checkbox"/> ₀₃	<input type="checkbox"/> ₀₄
SC265Q12DA	Ikasleei baliabide digitalak modu seguru eta etikoan nola erabili irakastea.	<input type="checkbox"/> ₀₁	<input type="checkbox"/> ₀₂	<input type="checkbox"/> ₀₃	<input type="checkbox"/> ₀₄
SC265Q13DA	Adimen artifizialaren txatbotetarako (adib., ChatGPT, Google Bard) ikasleen sarbidez arduratzea.	<input type="checkbox"/> ₀₁	<input type="checkbox"/> ₀₂	<input type="checkbox"/> ₀₃	<input type="checkbox"/> ₀₄
SC265	<i>Baliabide digitalak gailu digitalak edo hardwarea dira</i>				

*(adib., ordenagailuak, tabletak,
smartphoneak, 3D
inprimagailuak), baita
softwarea (adib., programak,
aplikazioak, komunikazio-
tresnak, ikasteko tresna
hezitzaileak) zein online
baliabideak ere (adib.,
webguneak, web-atariak).*

SC408 Zure ikastetxeak prestakuntza eskaintzen die zientzietako (Biologia eta Geologia) irakasleei honako hauetakoren batean?

(Hautatu erantzun bat ilara bakoitzean.)

		Bai	Ez
SC408Q01DA	Zientzietako (Biologia eta Geologia) edukia.	<input type="checkbox"/> ₀₁	<input type="checkbox"/> ₀₂
SC408Q02DA	Zientzietako (Biologia eta Geologia) pedagogia/irakaskuntza.	<input type="checkbox"/> ₀₁	<input type="checkbox"/> ₀₂
SC408Q03DA	Zientzietako (Biologia eta Geologia) curriculum.	<input type="checkbox"/> ₀₁	<input type="checkbox"/> ₀₂
SC408Q04DA	Zientzietako (Biologia eta Geologia) irakaskuntzan baliabide digitalak txertatzea.	<input type="checkbox"/> ₀₁	<input type="checkbox"/> ₀₂
SC408Q06DA	Zientzietako (Biologia eta Geologia) ebaluazioa.	<input type="checkbox"/> ₀₁	<input type="checkbox"/> ₀₂
SC408Q07DA	Ikasleen behar indibidualei erantzutea (adib., ikaskuntza bereizia, prestakuntza bereizia).	<input type="checkbox"/> ₀₁	<input type="checkbox"/> ₀₂

SC172 Zein neurritan da arazo bat honako jokabide hauetako bakoitza zure ikastetxean?

(Hautatu erantzun bat ilara bakoitzean.)

		Batere ez	Neurri txikian	Neurri ertainean	Neurri handian
SC172Q01DA	Iruzurra.	<input type="checkbox"/> ₀₁	<input type="checkbox"/> ₀₂	<input type="checkbox"/> ₀₃	<input type="checkbox"/> ₀₄
SC172Q02JA	Iraintzea.	<input type="checkbox"/> ₀₁	<input type="checkbox"/> ₀₂	<input type="checkbox"/> ₀₃	<input type="checkbox"/> ₀₄
SC172Q03JA	Bandalismoa.	<input type="checkbox"/> ₀₁	<input type="checkbox"/> ₀₂	<input type="checkbox"/> ₀₃	<input type="checkbox"/> ₀₄
SC172Q04JA	Lapurreta.	<input type="checkbox"/> ₀₁	<input type="checkbox"/> ₀₂	<input type="checkbox"/> ₀₃	<input type="checkbox"/> ₀₄
SC172Q05JA	Ikasleen arteko mehatxuak edo hitzezko tratu txarrak (testu edo email bidezkoak etab. barne).	<input type="checkbox"/> ₀₁	<input type="checkbox"/> ₀₂	<input type="checkbox"/> ₀₃	<input type="checkbox"/> ₀₄
SC172Q06JA	Ikasleek kalte fisikoa elkarri eragitea.	<input type="checkbox"/> ₀₁	<input type="checkbox"/> ₀₂	<input type="checkbox"/> ₀₃	<input type="checkbox"/> ₀₄
SC172Q07JA	Irakasleak edo irakasle ez diren langileak mehatxatzea edo hitzezko tratu txarrak ematea (testu edo email bidezkoak etab. barne).	<input type="checkbox"/> ₀₁	<input type="checkbox"/> ₀₂	<input type="checkbox"/> ₀₃	<input type="checkbox"/> ₀₄
SC172Q08DA	Ikasleek irakasleei edo irakasle ez diren langileei eragindako kalte fisikoa.	<input type="checkbox"/> ₀₁	<input type="checkbox"/> ₀₂	<input type="checkbox"/> ₀₃	<input type="checkbox"/> ₀₄

SC017 Honako arazo hauetakoren batek oztopatzen al du zure ikastetxeak irakaskuntza emateko duen gaitasuna?

(Hautatu erantzun bat ilara bakoitzean.)

		Batere ez	Oso gutxi	Neurri batean	Asko
SC017Q01NA	Irakasle nahikorik ez izateak.	<input type="checkbox"/> ₀₁	<input type="checkbox"/> ₀₂	<input type="checkbox"/> ₀₃	<input type="checkbox"/> ₀₄
SC017Q02NA	Kualifikazio desegokia edo eskasa duten irakasleak izateak.	<input type="checkbox"/> ₀₁	<input type="checkbox"/> ₀₂	<input type="checkbox"/> ₀₃	<input type="checkbox"/> ₀₄
SC017Q03NA	Laguntzaile nahikorik ez izateak.	<input type="checkbox"/> ₀₁	<input type="checkbox"/> ₀₂	<input type="checkbox"/> ₀₃	<input type="checkbox"/> ₀₄
SC017Q04NA	Kualifikazio desegokia edo eskasa duten laguntzaileak izateak.	<input type="checkbox"/> ₀₁	<input type="checkbox"/> ₀₂	<input type="checkbox"/> ₀₃	<input type="checkbox"/> ₀₄
SC017Q05NA	Hezkuntza-material nahikoa ez izateak (adib., testu-liburuak, IKT ekipamendua, liburutegiko edo laborategiko materiala).	<input type="checkbox"/> ₀₁	<input type="checkbox"/> ₀₂	<input type="checkbox"/> ₀₃	<input type="checkbox"/> ₀₄
SC017Q06NA	Hezkuntza-material desegokia edo kalitate eskasekoa izateak (adib., testu-liburuak, IKT ekipamendua, liburutegiko edo laborategiko materiala).	<input type="checkbox"/> ₀₁	<input type="checkbox"/> ₀₂	<input type="checkbox"/> ₀₃	<input type="checkbox"/> ₀₄
SC017Q07NA	Azpiegitura fisiko nahikorik ez izateak (adib., eraikinak, lurzoruak, berogailuak/aire girotua, argiztapena eta sistema akustikoak).	<input type="checkbox"/> ₀₁	<input type="checkbox"/> ₀₂	<input type="checkbox"/> ₀₃	<input type="checkbox"/> ₀₄
SC017Q08NA	Azpiegitura fisiko desegokiak edo kalitate eskasekoak izateak (adib., eraikinak, lurzoruak, berogailuak/aire girotua, argiztapena eta sistema akustikoak).	<input type="checkbox"/> ₀₁	<input type="checkbox"/> ₀₂	<input type="checkbox"/> ₀₃	<input type="checkbox"/> ₀₄
SC017Q09JA	Baliabide digital nahikorik ez izateak (adib., mahai gaineko ordenagailuak edo ordenagailu eramangarriak, Interneterako sarbidea, ikaskuntza kudeatzeko	<input type="checkbox"/> ₀₁	<input type="checkbox"/> ₀₂	<input type="checkbox"/> ₀₃	<input type="checkbox"/> ₀₄

sistemak edo eskola-
ikaskuntzarako plataformak).

SC017Q10JA

Baliabide digital desegokiak
edo kalitate eskasekoak
izateak (adib., mahai gaineko
ordenagailuak edo
ordenagailu eramangarriak,
Internetarako sarbidea,
ikaskuntza kudeatzeko
sistemak edo eskola-
ikaskuntzarako plataformak).

 01 02 03 04

SC186FL Ikasgai hauek derrigorrezkoak ala hautazkoak dira DBHko 4. mailako ikasleentzat?

(Hautatu erantzun bat ilara bakoitzean.)

		Derrigorrezkoa	Hautazkoa	Ez dago ikasgai honetako eskolarik	Ikastetxeak eskaintzen duen programaren araberakoa da
SC186FLQ04DA	Ingelesa.	<input type="checkbox"/> ₀₁	<input type="checkbox"/> ₀₂	<input type="checkbox"/> ₀₃	<input type="checkbox"/> ₀₄
SC186FLQ05DA	Atzerriko hizkuntzak (bat gutxienez).	<input type="checkbox"/> ₀₁	<input type="checkbox"/> ₀₂	<input type="checkbox"/> ₀₃	<input type="checkbox"/> ₀₄

SC411FL Hizkuntzen derrigorrezko ikaskuntzari buruzko adierazpen hauek bat egiten al dute zure ikastetxearekin?

(Hautatu erantzun bat ilara bakoitzean.)

		Bai	Ez	Aldatu egiten da ikastetxeak eskaintako aukeren arabera
SC411FLQ01DA	Atzerriko hizkuntza bat gutxienez ikasi behar dute derrigorrez DBHko 4. mailako ikasleek.	<input type="checkbox"/> ₀₁	<input type="checkbox"/> ₀₂	<input type="checkbox"/> ₀₃
SC411FLQ02DA	Ingelesa derrigorrez ikasi behar dute DBHko 4. mailako ikasleek.	<input type="checkbox"/> ₀₁	<input type="checkbox"/> ₀₂	<input type="checkbox"/> ₀₃

SC406 Zein neurritan aukera dezakete DBHko 4. mailako ikasleek honako hau beren zientzietako (Biologia eta Geologia) ikasgaietan?

(Hautatu erantzun bat ilara bakoitzean.)

		Ezin du(ituz)te inola ere aukeratu	Hein batean aukera de(it)zakete	Libre aukera de(it)zakete
SC406Q01DA	Ikasleek ikasten dituzten zientzietako (Biologia eta Geologia) ikasgaiak aukera ditzakete.	<input type="checkbox"/> 01	<input type="checkbox"/> 02	<input type="checkbox"/> 03
SC406Q02DA	Ikasleek zailtasun-maila aukera dezakete.	<input type="checkbox"/> 01	<input type="checkbox"/> 02	<input type="checkbox"/> 03
SC406Q03DA	Ikasleek zientzietako (Biologia eta Geologia) ikasgai edo saio-kopurua aukera dezakete.	<input type="checkbox"/> 01	<input type="checkbox"/> 02	<input type="checkbox"/> 03
SC406Q04DA	Ikasleek ikasgai bera(k) ematen du(ituz)ten irakasleen artean aukera dezakete.	<input type="checkbox"/> 01	<input type="checkbox"/> 02	<input type="checkbox"/> 03

SC421 Zientzietako zein ikasgai aukeratu ahal izan dute DBHko 4. mailako ikasleek ikasturte honetan edo aurrekoan?

(Hautatu aplikagarri diren guztiak.)

SC421Q01DA	Fisika.	<input type="checkbox"/> 01
SC421Q02DA	Kimika.	<input type="checkbox"/> 01
SC421Q03DA	Biologia.	<input type="checkbox"/> 01
SC421Q04DA	Lurra eta espazioa.	<input type="checkbox"/> 01
SC421Q05DA	Lur-zientziak (adib., Lur- eta espazio-zientziak).	<input type="checkbox"/> 01
SC421Q06DA	Ingurumen-zientziak (adib., ekologia).	<input type="checkbox"/> 01
SC421Q07DA	Zientzia eta teknologia aplikatuak (adib., teknologia).	<input type="checkbox"/> 01

SC422 Zenbat minutukoak dira, batez beste, DBHko 4. mailako honako ikasgai hauen saioak?

(Mugitu graduatzailea saio bakoitzak dituen minutu-kopurura.)

SC422Q01DA Zientzietako (Biologia eta Geologia) saio baten batez besteko iraupena minututan:

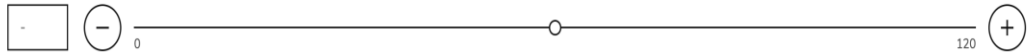

SC422Q02DA Ikasgai guztietako saio baten batez besteko iraupena minututan, zientzietakoak barne (Biologia eta Geologia):

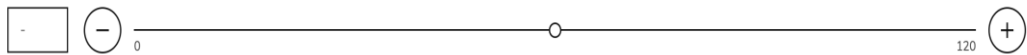

SC403 Zein da DBHko 4. mailako zientzietako (Biologia eta Geologia) ikastaldeen batez besteko tamaina zure ikastetxean?

(Hautatu erantzun bat.)

SC403Q01DA 15 ikasle edo gutxiago. ₀₁

SC403Q01DA 16-20 ikasle. ₀₂

SC403Q01DA 21-25 ikasle. ₀₃

SC403Q01DA 26-30 ikasle. ₀₄

SC403Q01DA 31-35 ikasle. ₀₅

SC403Q01DA 36-40 ikasle. ₀₆

SC403Q01DA 41-45 ikasle. ₀₇

SC403Q01DA 46-50 ikasle. ₀₈

SC403Q01DA 50 ikasle baino gehiago. ₀₉

SC003 Zein da DBHko 4. mailako euskarako ikastaldeen batez besteko tamaina zure ikastetxean?

(Hautatu erantzun bat.)

SC003Q01TA 15 ikasle edo gutxiago. 01

SC003Q01TA 16-20 ikasle. 02

SC003Q01TA 21-25 ikasle. 03

SC003Q01TA 26-30 ikasle. 04

SC003Q01TA 31-35 ikasle. 05

SC003Q01TA 36-40 ikasle. 06

SC003Q01TA 41-45 ikasle. 07

SC003Q01TA 46-50 ikasle. 08

SC003Q01TA 50 ikasle baino gehiago. 09

SC194 Zure ikastetxean, galdetegiak edo autoebaluazioa egiteko beste baliabide batzuk erabiltzen al dituzue, DBHko 4. mailako ikasleen trebetasun sozialak eta emozionalak neurtzeko?

(Hautatu erantzun bat.)

SC194Q01DA

Bai.

 01

SC194Q01DA

Ez.

 02

SC197 Zure ikastetxean, trebetasun sozial eta emozionalen inguruko emaitzak honako modu hauetan erabiltzen dira?

(Hautatu erantzun bat ilara bakoitzean.)

		Bai	Ez
SC197Q01DA	Emaitza agregatuak publikoki argitaratzen dira (adib., hedabideetan).	<input type="checkbox"/> ₀₁	<input type="checkbox"/> ₀₂
SC197Q02DA	Agintaritza administratibo batek emaitzen jarraipena egiten du denboran zehar.	<input type="checkbox"/> ₀₁	<input type="checkbox"/> ₀₂
SC197Q03DA	Emaitzak guraso edo tutoreei helarazten zaizkie zuzenean.	<input type="checkbox"/> ₀₁	<input type="checkbox"/> ₀₂
SC197Q04DA	Irakaskuntzaren edo curriculumaren hobetu beharreko alderdiak identifikatzeko erabiltzen dira emaitzak.	<input type="checkbox"/> ₀₁	<input type="checkbox"/> ₀₂
SC197Q05DA	Emaitzak beste ikastetxe batzuetako emaitzekin alderatzen dira.	<input type="checkbox"/> ₀₁	<input type="checkbox"/> ₀₂
SC197Q06DA	Emaitzak autonomia erkidegoko edo estatuko emaitzekin alderatzen dira.	<input type="checkbox"/> ₀₁	<input type="checkbox"/> ₀₂

SC034 Zure ikastetxean, oro har, zenbatean behin ebaluatzen dituzte DBHko 4. mailako ikasleak honako metodo hauek erabiliz?

(Hautatu erantzun bat ilara bakoitzean.)

	Inoiz ez	Urtean 1-2 aldiz	Urtean 3-5 aldiz	Hilero	Hilean behin baino gehiagotan
SC034Q01NA Derrigorrezko proba estandarizatuak (adib., ebaluazio diagnostikoak).	<input type="checkbox"/> 01	<input type="checkbox"/> 02	<input type="checkbox"/> 03	<input type="checkbox"/> 04	<input type="checkbox"/> 05
SC034Q02NA Derrigorrezkoak ez diren proba estandarizatuak (adib., publikoki edo komertzialki eskuragarri dauden proba estandarizatuen materialak, hala nola ebaluazio diagnostikoak).	<input type="checkbox"/> 01	<input type="checkbox"/> 02	<input type="checkbox"/> 03	<input type="checkbox"/> 04	<input type="checkbox"/> 05
SC034Q03TA Irakasleek garatutako probak.	<input type="checkbox"/> 01	<input type="checkbox"/> 02	<input type="checkbox"/> 03	<input type="checkbox"/> 04	<input type="checkbox"/> 05
SC034Q04TA Irakasleen balorazio orokorrak.	<input type="checkbox"/> 01	<input type="checkbox"/> 02	<input type="checkbox"/> 03	<input type="checkbox"/> 04	<input type="checkbox"/> 05
SC034 <i>Proba estandarizatuak koherenteak dira diseinuan, edukian, aplikazioan eta puntuazioan. Irakasleen arteko emaitzak eta ikastetxeen arteko emaitzak aldera daitezke.</i>					

SC035 Zure ikastetxean, proba estandarizatuak eta/edo irakasleek garatutako probak honako helburu hauetarako erabiltzen dira DBHko 4. mailan?

(Sakatu "Bai" ala "Ez" proba estandarizatuaren eta irakasleek garatutako proben erabilera adierazteko helburu espezifiko bakoitzarentzat.)

		Proba estandarizatuak		Irakasleak garatutako probak	
		A		B	
		Bai	Ez	Bai	Ez
SC035Q01NA	Ikasleen ikaskuntza gidatzeko.	<input type="checkbox"/> ₀₁	<input type="checkbox"/> ₀₂	<input type="checkbox"/> ₀₁	<input type="checkbox"/> ₀₂
SC035Q02TA	Gurasoei edo tutoreei semea/alabaren aurrerapenari buruzko informazioa emateko.	<input type="checkbox"/> ₀₁	<input type="checkbox"/> ₀₂	<input type="checkbox"/> ₀₁	<input type="checkbox"/> ₀₂
SC035Q03TA	Ikasleen errepikapenari edo promozioari buruzko erabakiak hartzeko.	<input type="checkbox"/> ₀₁	<input type="checkbox"/> ₀₂	<input type="checkbox"/> ₀₁	<input type="checkbox"/> ₀₂
SC035Q04TA	Ikasleak irakaskuntza-helburuei begira taldekatzeko.	<input type="checkbox"/> ₀₁	<input type="checkbox"/> ₀₂	<input type="checkbox"/> ₀₁	<input type="checkbox"/> ₀₂
SC035Q05TA	Ikastetxea estatuko edo autonomia erkidegoko errendimenduari alderatzeko.	<input type="checkbox"/> ₀₁	<input type="checkbox"/> ₀₂	<input type="checkbox"/> ₀₁	<input type="checkbox"/> ₀₂
SC035Q06TA	Ikastetxearen aurrerapena urtez urte aztertzeko.	<input type="checkbox"/> ₀₁	<input type="checkbox"/> ₀₂	<input type="checkbox"/> ₀₁	<input type="checkbox"/> ₀₂
SC035Q07TA	Irakasleen eraginkortasunari buruzko ondorioak ateratzeko.	<input type="checkbox"/> ₀₁	<input type="checkbox"/> ₀₂	<input type="checkbox"/> ₀₁	<input type="checkbox"/> ₀₂
SC035Q08TA	Irakaslanean edo curriculumean hobetu daitezkeen alderdiak identifikatzeko.	<input type="checkbox"/> ₀₁	<input type="checkbox"/> ₀₂	<input type="checkbox"/> ₀₁	<input type="checkbox"/> ₀₂
SC035Q09NA	Irakaskuntza ikasleen beharretara egokitzeko.	<input type="checkbox"/> ₀₁	<input type="checkbox"/> ₀₂	<input type="checkbox"/> ₀₁	<input type="checkbox"/> ₀₂
SC035Q10TA	Ikastetxea beste ikastetxe batzuekin konparatzeko.	<input type="checkbox"/> ₀₁	<input type="checkbox"/> ₀₂	<input type="checkbox"/> ₀₁	<input type="checkbox"/> ₀₂

SC035Q11NA

Ikasleei ziurtagiriak emateko.

 01 02 01 02

SC035

Proba estandarizatuak terminoaren barruan sartzen dira derrigorrezko probak (adib., agintaritza nazionalek edo erkidegokoek agindutakoak) eta derrigorrezkoak ez diren proba estandarizatuak (adib., publikoki edo komertzialki eskuragarri dauden proba estandarizatuen materiala). Azterketa horiek koherenteak dira diseinuari, edukiari, aplikazioari eta puntuazioari dagokionez. Ikasleen arteko emaitzak eta ikastetxeen arteko emaitzak aldera daitezke.

SC212 Zure ikastetxeak honako ikaslaguntza hauek eskaintzen al dizkie DBHko 4. mailako ikasleei?

(Hautatu erantzun bat ilara bakoitzean.)

		Bai	Ez
SC212Q01JA	Ikasleek etxeko lanak egiteko gela(k).	<input type="checkbox"/> ₀₁	<input type="checkbox"/> ₀₂
SC212Q02JA	Etxeko lanak egiteko langileen laguntza.	<input type="checkbox"/> ₀₁	<input type="checkbox"/> ₀₂
SC212Q03JA	Ikaskideen arteko tutoretza.	<input type="checkbox"/> ₀₁	<input type="checkbox"/> ₀₂

SC053 Ikasturte honetan, jarduera hauetako zein eskaini dizkie zure ikastetxeak DBHko 4. mailako ikasleei?

(Hautatu erantzun bat ilara bakoitzean.)

		Bai	Ez
SC053Q01TA	Banda, orkestra edo abesbatza.	<input type="checkbox"/> ₀₁	<input type="checkbox"/> ₀₂
SC053Q02TA	Ikastetxeko antzerkia edo ikastetxeko musikala.	<input type="checkbox"/> ₀₁	<input type="checkbox"/> ₀₂
SC053Q03TA	Ikastetxeko urtekaria, aldizkaria edo egunkaria.	<input type="checkbox"/> ₀₁	<input type="checkbox"/> ₀₂
SC053Q04TA	Boluntariora edo zerbitzu jarduerak (adib., Greenpeace, Caritas).	<input type="checkbox"/> ₀₁	<input type="checkbox"/> ₀₂
SC053Q05NA	Zientzia taldea.	<input type="checkbox"/> ₀₁	<input type="checkbox"/> ₀₂
SC053Q06NA	Zientzia-lehiaketak (adib., Estatuko Biologia Olinpiadak / Estatuko Geologia Olinpiadak).	<input type="checkbox"/> ₀₁	<input type="checkbox"/> ₀₂
SC053Q07TA	Xake taldea.	<input type="checkbox"/> ₀₁	<input type="checkbox"/> ₀₂
SC053Q08TA	Oinarria ordenagailua duen taldea (adib. programatzea edo kodetzea).	<input type="checkbox"/> ₀₁	<input type="checkbox"/> ₀₂
SC053Q09TA	Arte taldea edo arte ekintzak.	<input type="checkbox"/> ₀₁	<input type="checkbox"/> ₀₂
SC053Q10TA	Kirol taldea edo kirol jarduerak.	<input type="checkbox"/> ₀₁	<input type="checkbox"/> ₀₂
SC053Q17DA	Ingurumena babesteko jarduerak.	<input type="checkbox"/> ₀₁	<input type="checkbox"/> ₀₂
SC053Q11TA	Kooperazioa inguruko liburutegiekin.	<input type="checkbox"/> ₀₁	<input type="checkbox"/> ₀₂

Ikastetxe batzuek beste era batera antolatzen dute irakaskuntza, gaitasun desberdinak dituzten ikasleentzat.

SC042 Zeintzuk dira zure ikastetxearen DBHko 4. mailako ikasleentzako horri buruzko arauak?

(Hautatu erantzun bat ilara bakoitzean.)

		Irakasgai guztietan	Irakasgai batzuetan	Irakasgai batean ere ez
SC042Q01TA	Ikasleak gaitasunen arabera taldekatuta daude zenbait ikasgelatan.	<input type="checkbox"/> 01	<input type="checkbox"/> 02	<input type="checkbox"/> 03
SC042Q02TA	Ikasleak gaitasunen arabera taldekatuta daude beren ikasgelen barruan.	<input type="checkbox"/> 01	<input type="checkbox"/> 02	<input type="checkbox"/> 03

Ikastetxeek batzuetan modu ezberdinean antolatzen dute irakaskuntza zientzietan gaitasun eta interes desberdinak dituzten ikasleentzat.

SC404 Honako aukera hauetako zeinek deskribatzen du ondoen zure ikastetxeak zientzietako eskoletan egiten duena DBHko 4. mailako ikasleentzat?

(Hautatu erantzun bat ilara bakoitzean.)

		Eskola guztietan	Eskola batzuetan	Eskola batean ere ez
SC404Q01DA	Zientzietako eskoletan edukia antzekoa da, baina zailtasun maila ezberdinetakoa.	<input type="checkbox"/> 01	<input type="checkbox"/> 02	<input type="checkbox"/> 03
SC404Q02DA	Hainbat eskolek askotariko zailtasun-mailetako eduki edo gai zientifiko multzoak (adib., Fisika, Kimika edota Biologia) dituzte.	<input type="checkbox"/> 01	<input type="checkbox"/> 02	<input type="checkbox"/> 03
SC404Q03DA	Ikasleak gaitasunen arabera daude taldekatuta zientzietako eskoletan.	<input type="checkbox"/> 01	<input type="checkbox"/> 02	<input type="checkbox"/> 03
SC404Q04DA	Zientzietako eskoletan, irakasleek gaitasun heterogeneoak dituzten ikasleentzat egokitutako pedagogia erabiltzen dute (hau da, ikasleak ez dira gaitasunen arabera taldekatzen).	<input type="checkbox"/> 01	<input type="checkbox"/> 02	<input type="checkbox"/> 03

SC267 Zenbatean behin antolatzen dute irakaskuntza zure ikastetxean honako modu honetan?

(Hautatu erantzun bat ilara bakoitzean.)

		Inoiz ez edo ia inoiz ez	Eskola batzuetan	Eskola askotan	Eskola guztietan edo ia eskola guztietan
SC267Q01DA	Ikasleek urrunetik ikasten dute, online eskolen bidez.	<input type="checkbox"/> ₀₁	<input type="checkbox"/> ₀₂	<input type="checkbox"/> ₀₃	<input type="checkbox"/> ₀₄
SC267Q02DA	Ikasleek banaka egiten dute lan gailu digitalekin ikasgelan.	<input type="checkbox"/> ₀₁	<input type="checkbox"/> ₀₂	<input type="checkbox"/> ₀₃	<input type="checkbox"/> ₀₄
SC267Q03DA	Ikasleek beren kabuz ikasten dute, emandako online materialak erabiliz.	<input type="checkbox"/> ₀₁	<input type="checkbox"/> ₀₂	<input type="checkbox"/> ₀₃	<input type="checkbox"/> ₀₄
SC267Q04DA	Ikaskuntza kudeatzeko sistemetako erregistroak (adib., Moodle, Blackboard, Schoology, Canvas) erabiltzen dira ebaluatzeko.	<input type="checkbox"/> ₀₁	<input type="checkbox"/> ₀₂	<input type="checkbox"/> ₀₃	<input type="checkbox"/> ₀₄
SC267Q05DA	Ikasleek onlineko lankidetzajardueretan hartzen dute parte (adib., aurkezpen edo proiektu digitaletan).	<input type="checkbox"/> ₀₁	<input type="checkbox"/> ₀₂	<input type="checkbox"/> ₀₃	<input type="checkbox"/> ₀₄
SC267Q06DA	Ikasleek online ikasten dute, kanpoko hornitzaileek eskainitako ikastaroen bidez (adib., beste ikastetxeetako irakasleek, unibertsitateek, software komertzialek).	<input type="checkbox"/> ₀₁	<input type="checkbox"/> ₀₂	<input type="checkbox"/> ₀₃	<input type="checkbox"/> ₀₄
SC267Q07DA	Ikasleek baliabide digital eta irekiak sortu edo editatzen dituzte (adib., blog publikoak, wikiak, bideoak, podcastak).	<input type="checkbox"/> ₀₁	<input type="checkbox"/> ₀₂	<input type="checkbox"/> ₀₃	<input type="checkbox"/> ₀₄

SC189 Zure ikastetxean, honako baieztapen hauek aplikagarriak dira?

Politika bat osatzen dute ezarritako arau eta prozedura guztiek.

(Hautatu erantzun bat ilara bakoitzean.)

		Bai	Ez
SC189Q07DA	Ikastetxeak politika bat du zientzietako irakaskuntzan, gailu digitalak nola erabili ezartzeko (adib., zientzietako eskoletako ordenagailuen erabilera-kopurua, zientzietako ordenagailu-programa espezifikoaren erabilera).	<input type="checkbox"/> ₀₁	<input type="checkbox"/> ₀₂
SC189Q08DA	Ikastetxeko zientzia-irakasleek gutxienez hileroko edukiak zehazten dituzten curriculum estandarizatu bat jarraitzen dute.	<input type="checkbox"/> ₀₁	<input type="checkbox"/> ₀₂
SC189Q01JA	Ikastetxeak berariazko politika bat du, trebetasun sozial eta emozionalen irakaskuntza eta ikaskuntza sustatzeko.	<input type="checkbox"/> ₀₁	<input type="checkbox"/> ₀₂
SC189Q05JA	Gure ikastetxean lortu nahi ditugun trebetasun sozial eta emozionalak deskribatzen dituen helburuen adierazpena dugu.	<input type="checkbox"/> ₀₁	<input type="checkbox"/> ₀₂
SC189Q06JA	Irakasleek ikasleen trebetasun sozial eta emozionalak ebaluatu behar dituzte haien balorazioen barruan.	<input type="checkbox"/> ₀₁	<input type="checkbox"/> ₀₂

SC409 Zure ikastetxean, zientzietako (Biologia eta Geologia) errendimenduaren datuak honetarako erabiltzen dira?

Errendimenduaren datuen barruan daude agregatutako ikastetxe- edo maila ezartzeko proba-emaitzak, edo graduazio-indizeak.

(Hautatu erantzun bat ilara bakoitzean.)

		Bai	Ez
SC409Q01DA	Zientzietako (Biologia eta Geologia) errendimenduaren datuak publikoki argitaratzen dira (adib., hedabideetan).	<input type="checkbox"/> ₀₁	<input type="checkbox"/> ₀₂
SC409Q02DA	Agintaritza administratibo batek zientzietako (Biologia eta Geologia) errendimenduaren datuen jarraipena egiten du denboran zehar.	<input type="checkbox"/> ₀₁	<input type="checkbox"/> ₀₂
SC409Q03DA	Zientzietako (Biologia eta Geologia) errendimenduaren datuak gurasoei edo tutoreei helarazten zaizkie zuzenean.	<input type="checkbox"/> ₀₁	<input type="checkbox"/> ₀₂

SC401 Zure ikastetxeak eskaintzen al ditu zientzietako (Biologia eta Geologia) eskola gehigarriak zientzietako (Biologia eta Geologia) eskola-ordu arruntetan eskaintzen dituenez gain?

(Hautatu erantzun bat.)

SC401Q01DA

Bai.

 01

SC401Q01DA

Ez.

 02

SC402 Zein da zientzietako (Biologia eta Geologia) eskola osagarri horien helburua?

(Hautatu erantzun bat.)

SC402Q01DA Sakontzea soilik.

 01

SC402Q01DA Indartzea soilik.

 02

SC402Q01DA Biak, sakontzea eta indartzea.

 03

SC402Q01DA Ikasleen aurretiko lorpen-mailaren araberako bereizketarik gabe.

 04

SC158 Erdi- eta goi-mailako ikasmailetan honako gai hauek emateko curriculum formalik badago?

(Hartu kontuan arau nazionalak, herrialdekoak, erkidegokoak edo ikastetxeak).

(Hautatu erantzun bat ilara bakoitzean.)

		Bai	Ez
SC158Q01HA	Klima-aldaketa eta berotze globala.	<input type="checkbox"/> ₀₁	<input type="checkbox"/> ₀₂
SC158Q13DA	Osasun-berdintasun globala (adib., osasun-sistamarako irisgarritasuna).	<input type="checkbox"/> ₀₁	<input type="checkbox"/> ₀₂
SC158Q04HA	Immigrazioa (pertsonek mugimendua).	<input type="checkbox"/> ₀₁	<input type="checkbox"/> ₀₂
SC158Q07HA	Nazioarteko gatazkak.	<input type="checkbox"/> ₀₁	<input type="checkbox"/> ₀₂
SC158Q08HA	Gosea edo malnutrizioa munduko hainbat lekutan.	<input type="checkbox"/> ₀₁	<input type="checkbox"/> ₀₂
SC158Q09HA	Pobreziaren arrazoiak.	<input type="checkbox"/> ₀₁	<input type="checkbox"/> ₀₂
SC158Q12HA	Gizon eta emakumeen arteko berdintasuna.	<input type="checkbox"/> ₀₁	<input type="checkbox"/> ₀₂

SC155 Zein neurritan zaude ados ikaskuntza eta irakaskuntza gailu digitalen bidez areagotzeko zure ikastetxeak duen gaitasunari buruzko baieztapen hauekin?

(Pentsa ezazu askotariko gailu digitaletan, hala nola mahai gaineko ordenagailuetan, ordenagailu eramangarrietan, tabletetan edo arbel interaktiboetan.)

(Hautatu erantzun bat ilara bakoitzean.)

		Ez nago batere ados	Ez nago ados	Ados nago	Erabat ados nago
SC155Q01HA	Internerako konexioa duten gailu digitalen kopurua nahikoa da.	<input type="checkbox"/> ₀₁	<input type="checkbox"/> ₀₂	<input type="checkbox"/> ₀₃	<input type="checkbox"/> ₀₄
SC155Q02HA	Ikastetxeko Interneten banda-zabalera edo abiadura nahikoa da.	<input type="checkbox"/> ₀₁	<input type="checkbox"/> ₀₂	<input type="checkbox"/> ₀₃	<input type="checkbox"/> ₀₄
SC155Q03HA	Irakasteko dauden gailu digitalen kopurua nahikoa da.	<input type="checkbox"/> ₀₁	<input type="checkbox"/> ₀₂	<input type="checkbox"/> ₀₃	<input type="checkbox"/> ₀₄
SC155Q04HA	Ikastetxeko gailu digitalen behar adina potentzia dute, konputazio-ahalmenari dagokionez.	<input type="checkbox"/> ₀₁	<input type="checkbox"/> ₀₂	<input type="checkbox"/> ₀₃	<input type="checkbox"/> ₀₄
SC155Q05HA	Software egokien eskuragarritasuna nahikoa da.	<input type="checkbox"/> ₀₁	<input type="checkbox"/> ₀₂	<input type="checkbox"/> ₀₃	<input type="checkbox"/> ₀₄
SC155Q06HA	Irakasleek gailu digitalak irakaskuntzan txertatzeko beharrezkoak diren gaitasun tekniko eta pedagogikoak dituzte.	<input type="checkbox"/> ₀₁	<input type="checkbox"/> ₀₂	<input type="checkbox"/> ₀₃	<input type="checkbox"/> ₀₄
SC155Q07HA	Irakasleek denbora nahikoa dute, gailu digitalen bidezko eskolak prestatzeko.	<input type="checkbox"/> ₀₁	<input type="checkbox"/> ₀₂	<input type="checkbox"/> ₀₃	<input type="checkbox"/> ₀₄
SC155Q08HA	Irakasleek gailu digitalak erabiltzen ikasteko baliabide profesional eraginkorrak dituzte eskuragarri.	<input type="checkbox"/> ₀₁	<input type="checkbox"/> ₀₂	<input type="checkbox"/> ₀₃	<input type="checkbox"/> ₀₄
SC155Q09HA	Online ikasteko laguntza-plataforma eraginkorra dago eskuragarri.	<input type="checkbox"/> ₀₁	<input type="checkbox"/> ₀₂	<input type="checkbox"/> ₀₃	<input type="checkbox"/> ₀₄

SC155Q10HA	Irakasleei pizgarriak ematen zaizkie, gailu digitalak beren irakaspenetan txertatzeko.	<input type="checkbox"/> ₀₁	<input type="checkbox"/> ₀₂	<input type="checkbox"/> ₀₃	<input type="checkbox"/> ₀₄
SC155Q12DA	Ikastetxearen curriculuma egokituta dago, gailu digitalen erabilera eraginkorra egiteko.	<input type="checkbox"/> ₀₁	<input type="checkbox"/> ₀₂	<input type="checkbox"/> ₀₃	<input type="checkbox"/> ₀₄
SC155Q13DA	Ikastetxeak arazo teknikoei aurre egiteko laguntzaile nahikoak ditu.	<input type="checkbox"/> ₀₁	<input type="checkbox"/> ₀₂	<input type="checkbox"/> ₀₃	<input type="checkbox"/> ₀₄

SC209 Zure ikastetxean, PISA probari dagokionez, egin al duzu honako hauetakoren bat?

(Hautatu erantzun bat ilara bakoitzean.)

		Bai	Ez
SC209Q01DA	PISA probaren aplikazioari buruzko informazioa partekatu dut nire ikastetxeko langileekin.	<input type="checkbox"/> ₀₁	<input type="checkbox"/> ₀₂
SC209Q02DA	PISA probaren aplikazioari buruzko informazioa partekatu dut nire ikastetxeko ikasleekin.	<input type="checkbox"/> ₀₁	<input type="checkbox"/> ₀₂
SC209Q03DA	PISA probaren aplikazioari buruzko informazioa partekatu dut nire ikastetxeko ikasleen guraso edo tutoreekin.	<input type="checkbox"/> ₀₁	<input type="checkbox"/> ₀₂
SC209Q04JA	Nire ikastetxeko irakasleekin hitz egin dut PISA probaren garrantziari buruz.	<input type="checkbox"/> ₀₁	<input type="checkbox"/> ₀₂
SC209Q05JA	Nire ikastetxeko guraso edo tutoreekin hitz egin dut PISA probaren garrantziari buruz.	<input type="checkbox"/> ₀₁	<input type="checkbox"/> ₀₂
SC209Q06JA	Nire ikastetxeko ikasleak animatu ditut PISA proba ahal duten ondoen egitera.	<input type="checkbox"/> ₀₁	<input type="checkbox"/> ₀₂

Galdera-sortako atal honek bete berri dituzun atalak osatzen ditu.

Laburragoa da (10 minutu betetzeko) eta ingelesaren eta atzerriko bigarren hizkuntzen ikaskuntzan jartzen du arreta. Informazio horrek ikastetxe-taldeen arteko antzekotasunak eta aldeak azaltzen lagunduko du, ikasleen ingelesezko proben emaitzen testuingurua hobeto ezarri ahal izateko.

Zure ikastetxeak Ingeleseko eskolak eskaintzen baditu edo ingelesa beste irakasgaietarako irakas-hizkuntza gisa erabiltzen bada, kontsulta diezaiekezu adituei (adib., eskarmentua duen Ingeleseko irakaslea), galdera batzuei erantzuten laguntzeko.

Galdera bat ez badakizu zehatz-mehatz erantzuten, gehien hurbiltzen dena nahikoa izango da azterlanaren helbururako.

Zure erantzunak isilpean gordeko dira. Beste zuzendari batzuek emandako erantzunekin bateratuko dira, guztizko emaitzak eta batezbestekoak kalkulatzeko; eta emaitza horien arabera ezingo dira ikastetxeak identifikatu.

SC208FL Zein da DBHko 4. mailako ikastaldeen batez besteko tamaina zure ikastetxeko Ingeleseko eskoletan?

(Hautatu erantzun bat.)

SC208FLQ01DA 15 ikasle edo gutxiago.

 01

SC208FLQ01DA 16-20 ikasle.

 02

SC208FLQ01DA 21-25 ikasle.

 03

SC208FLQ01DA 26-30 ikasle.

 04

SC208FLQ01DA 31-35 ikasle.

 05

SC208FLQ01DA 36-40 ikasle.

 06

SC208FLQ01DA 41-45 ikasle.

 07

SC208FLQ01DA 46-50 ikasle.

 08

SC208FLQ01DA 50 ikasle baino gehiago.

 09

SC191FL Zure ikastetxean, ingeleseko hizkuntza-laguntzaileek irakaskuntza-jardueretan parte hartzen dituzte?

(Ingeleseko hizkuntza-laguntzaileak ikastetxeko langileak dira, baina ez dira irakasle arruntak. Haiek ingelesa oso ondo menperatzen dute eta ikasgelan irakasle baten presentzia erabiltzen dute.)

(Hautatu erantzun bat.)

SC191FLQ01DA Bai.

 01

SC191FLQ01DA Ez.

 02

SC102FL Honako arazo hauetako baten batek oztopatzen al du zure ikastetxeak ingelesa ikasteko aukerak eskaintzeko duen gaitasuna?

(Hautatu erantzun bat ilara bakoitzean.)

		Batere ez	Oso gutxi	Neurri batean	Asko
SC102FLQ01DA	Ingeleseko irakasleen faltak.	<input type="checkbox"/> ₀₁	<input type="checkbox"/> ₀₂	<input type="checkbox"/> ₀₃	<input type="checkbox"/> ₀₄
SC102FLQ04DA	Ingeleseko hizkuntza-laguntzaileen gabeziak.	<input type="checkbox"/> ₀₁	<input type="checkbox"/> ₀₂	<input type="checkbox"/> ₀₃	<input type="checkbox"/> ₀₄
SC102FLQ05DA	Irakasteko materialen eta baliabide pedagogikoen gabeziak.	<input type="checkbox"/> ₀₁	<input type="checkbox"/> ₀₂	<input type="checkbox"/> ₀₃	<input type="checkbox"/> ₀₄
SC102FLQ06DA	Irakaskuntzarako material eta baliabide pedagogiko desegokiek edo kalitate txarrekoek.	<input type="checkbox"/> ₀₁	<input type="checkbox"/> ₀₂	<input type="checkbox"/> ₀₃	<input type="checkbox"/> ₀₄
SC102FLQ07DA	Ingelesa sakontzeko hizkuntza-jardueretarako baliabide gabeziak.	<input type="checkbox"/> ₀₁	<input type="checkbox"/> ₀₂	<input type="checkbox"/> ₀₃	<input type="checkbox"/> ₀₄
SC102FLQ08DA	Ingeleseko indartze-eskoletarako baliabide gabeziak.	<input type="checkbox"/> ₀₁	<input type="checkbox"/> ₀₂	<input type="checkbox"/> ₀₃	<input type="checkbox"/> ₀₄
SC102FLQ10DA	Ingeleseko irakasleentzako garapen profesionalerako aukera gabeziak.	<input type="checkbox"/> ₀₁	<input type="checkbox"/> ₀₂	<input type="checkbox"/> ₀₃	<input type="checkbox"/> ₀₄

SC162FL Zure ikastetxeko langile mota hauetako zenbat langile daude?

(Sartu zenbaki bat hutsune bakoitzean. Sartu "0" (zero) bat bera ere ez badago.)

		Zenbaki osoa
SC162FLQ01DA	Ingeleseko irakasleak (Ingelesa eta bigarren atzerriko hizkuntzak irakasten ari diren irakasleak Ingeleseko irakasletzat hartu behar dira).	_____
SC162FLQ02DA	Bigarren atzerriko hizkuntzetako beste irakasle batzuk.	_____
SC162FLQ03DA	Ingeleseko hizkuntza-laguntzaileek.	_____

SC131FL Azken 12 hilabeteetan, honako langile hauek parte hartu al dute garapen profesionalerako jardueretan, beren ingeles gaitasuna hobetzeko?

(Hartu kontuan irakasleek beren lanaren parte gisa egiten dituzten garapen-jarduerak soilik.)

(Hautatu erantzun bat ilara bakoitzean.)

		Bai, denek edo gehienek	Bai, batzuek	Ez	Ez dugu horrelako langilerik
SC131FLQ01DA	Ingeleseko irakasleek.	<input type="checkbox"/> ₀₁	<input type="checkbox"/> ₀₂	<input type="checkbox"/> ₀₃	<input type="checkbox"/> ₀₄
SC131FLQ02DA	Atzerriko bigarren hizkuntzetako irakasleek (Ingelesekoek izan ezik).	<input type="checkbox"/> ₀₁	<input type="checkbox"/> ₀₂	<input type="checkbox"/> ₀₃	<input type="checkbox"/> ₀₄
SC131FLQ03DA	Beste ikasgai batzuetako irakasleek (adib., historiakoek, zientzietakoek).	<input type="checkbox"/> ₀₁	<input type="checkbox"/> ₀₂	<input type="checkbox"/> ₀₃	<input type="checkbox"/> ₀₄
SC131FLQ04DA	Ingeleseko hizkuntza-laguntzaileek.	<input type="checkbox"/> ₀₁	<input type="checkbox"/> ₀₂	<input type="checkbox"/> ₀₃	<input type="checkbox"/> ₀₄

SC482FL Atzerriko zein hizkuntzatan ikas ditzakete ikasleek hizkuntzak ez diren ikasgaiak (adib., historia, zientziak) zure ikastetxean?

(Hautatu aplikagarri diren guztiak.)

SC482FLQ01DA Batean ere ez. 01

SC482FLQ02DA Ingelesez. 01

SC482FLQ03DA Frantsesez. 01

SC482FLQ04DA Txineraz. 01

SC482FLQ05DA Alemanez. 01

SC482FLQ06DA Gaztelaniaz. 01

SC482FLQ07DA Italieraz. 01

SC482FLQ08DA Japonieraz. 01

SC482FLQ09DA Errusieraz. 01

SC482FLQ10DA Arabieraz. 01

SC482FLQ11DA Portugesez. 01

SC482FLQ14DA Beste hizkuntza batean. 01

SC480FL Zure ikastetxean, DBHko 4. mailako ikasleen zein portzentajek ikasten ditu atzerriko hizkuntzak ez diren gainerako ikasgaiak (adib., historia, zientziak) honako atzerriko hizkuntza hauetan?

(Hautatu erantzun bat ilara bakoitzean.)

		Batek ere ez	% 1etik % 25era	% 26tik % 50era	% 51tik % 75era	% 75ek baino gehiagok
SC480FLQ01D A	Atzerriko edozein hizkuntzatan (ingeleza barne).	<input type="checkbox"/> ₀₁	<input type="checkbox"/> ₀₂	<input type="checkbox"/> ₀₃	<input type="checkbox"/> ₀₄	<input type="checkbox"/> ₀₅
SC480FLQ02D A	Ingelesez.	<input type="checkbox"/> ₀₁	<input type="checkbox"/> ₀₂	<input type="checkbox"/> ₀₃	<input type="checkbox"/> ₀₄	<input type="checkbox"/> ₀₅

SC164FL Zure ikastetxean, DBHko 4. mailako ikasleen zein portzentaje ari da ikasten gaur egun honako atzerriko hizkuntza hauek?

(Hautatu erantzun bat ilara bakoitzean.)

		Bat ere ez	% 1etik % 25era	% 26tik % 50era	% 51tik % 75era	% 75 baino gehiago
SC164FLQ03DA	Ingelesa eta atzerriko beste hizkuntza batzuk ikasten ari diren ikasleak.	<input type="checkbox"/> ₀₁	<input type="checkbox"/> ₀₂	<input type="checkbox"/> ₀₃	<input type="checkbox"/> ₀₄	<input type="checkbox"/> ₀₅
SC164FLQ01DA	Atzerriko hizkuntza gisa ingelesa bakarrik ikasten ari diren ikasleak.	<input type="checkbox"/> ₀₁	<input type="checkbox"/> ₀₂	<input type="checkbox"/> ₀₃	<input type="checkbox"/> ₀₄	<input type="checkbox"/> ₀₅
SC164FLQ02DA	Ingelesa ez diren atzerriko beste hizkuntza batzuk ikasten ari diren ikasleak.	<input type="checkbox"/> ₀₁	<input type="checkbox"/> ₀₂	<input type="checkbox"/> ₀₃	<input type="checkbox"/> ₀₄	<input type="checkbox"/> ₀₅
SC164FLQ04DA	Gutxienez atzerriko hizkuntza bat ikasten ari diren ikasleak.	<input type="checkbox"/> ₀₁	<input type="checkbox"/> ₀₂	<input type="checkbox"/> ₀₃	<input type="checkbox"/> ₀₄	<input type="checkbox"/> ₀₅

SC123FL Ikaskuntza multikulturalerako eta eleaniztasunerako honako praktika hauek aurrera eramaten dira zure ikastetxean?

(Hautatu erantzun bat ilara bakoitzean.)

		Bai	Ez
SC123FLQ01DA	Gure ikastetxeak truke-programa bat eskaintzen du beste herrialde bateko ikastetxe batekin edo gehiagorekin.	<input type="checkbox"/> ₀₁	<input type="checkbox"/> ₀₂
SC123FLQ02DA	Gure ikastetxeak ekitaldi multikulturalak antolatzen ditu (adib., kultur dibertsitatearen eguna).	<input type="checkbox"/> ₀₁	<input type="checkbox"/> ₀₂
SC123FLQ03DA	Gure ikastetxean, beste kultura batzuetako jaiak ospatzen ditugu.	<input type="checkbox"/> ₀₁	<input type="checkbox"/> ₀₂
SC123FLQ05DA	Gure ikastetxeak ekitaldi eleaniztunak antolatzen ditu (adib., hizkuntza-asteak).	<input type="checkbox"/> ₀₁	<input type="checkbox"/> ₀₂
SC123FLQ07DA	Gure ikastetxeak ikasleen identitate anitzen adierazpena (adib., identitate nazionala, erlijiosoa, etnikoa edo soziala) bultzatzen duten jarduerak bermatzen ditu.	<input type="checkbox"/> ₀₁	<input type="checkbox"/> ₀₂
SC123FLQ08DA	Gure ikastetxeak hainbat hurbilpen egiten ditu, ikasleak kultur desberdintasunen inguruan hezteko (adib., talde-lana, berdinen arteko ikaskuntza, simulazioak, artea, etab.).	<input type="checkbox"/> ₀₁	<input type="checkbox"/> ₀₂

SC113FL Azken 12 hilabeteetan, irakasleen nazioarteko mugikortasunarekin lotutako honako egoera hauek gertatu dira zure ikastetxean?

(Hautatu erantzun bat ilara bakoitzean.)

		Bai	Ez
SC113FLQ01DA	Gure ikastetxeak euskara irakaskuntzako hizkuntza nagusia ez den ikastetxeetatik irakasleak hartu ditu.	<input type="checkbox"/> ₀₁	<input type="checkbox"/> ₀₂
SC113FLQ03DA	Gure ikastetxeko irakasleek euskara irakaskuntzako hizkuntza nagusia ez den beste ikastetxe batzuk bisitatu dituzte, helburu profesionaletarako.	<input type="checkbox"/> ₀₁	<input type="checkbox"/> ₀₂
SC113FLQ05DA	Esperientzia profesionala lortzeko interesa duten irakasleentzako finantzaketa egon da, euskara irakaskuntzako hizkuntza nagusia ez den ikastetxeetan.	<input type="checkbox"/> ₀₁	<input type="checkbox"/> ₀₂

SC481FL Ikasleen mugikortasunari buruzko baieztapen hauek aplikagarriak dira zure ikastetxean?

(Ikasle-trukeak edozein iraupeneko bisitak dira, non zenbait herrialdetako edo eskualdetako ikasleak aurrez aurre elkartzen diren eta denbora elkarrekin igarotzen duten).

(Hautatu erantzun bat ilara bakoitzean.)

	Bai	Ez
SC481FLQ01DA Azken 12 hilabeteetan, gure ikastetxeak euskaraz hitz egiten ez den ikastetxeetako truke-ikasleak hartu ditu.	<input type="checkbox"/> 01	<input type="checkbox"/> 02
SC481FLQ02DA Azken 12 hilabeteetan, nire ikastetxeko ikasle batzuk truke-bisitetan egon dira euskaraz hitz egiten ez den ikastetxeetan.	<input type="checkbox"/> 01	<input type="checkbox"/> 02
SC481FLQ03DA Funtsak daude euskaraz hitz egiten ez den ikastetxeekin ikasle-trukeak antolatzen dituzten irakasleentzat.	<input type="checkbox"/> 01	<input type="checkbox"/> 02