

PISA

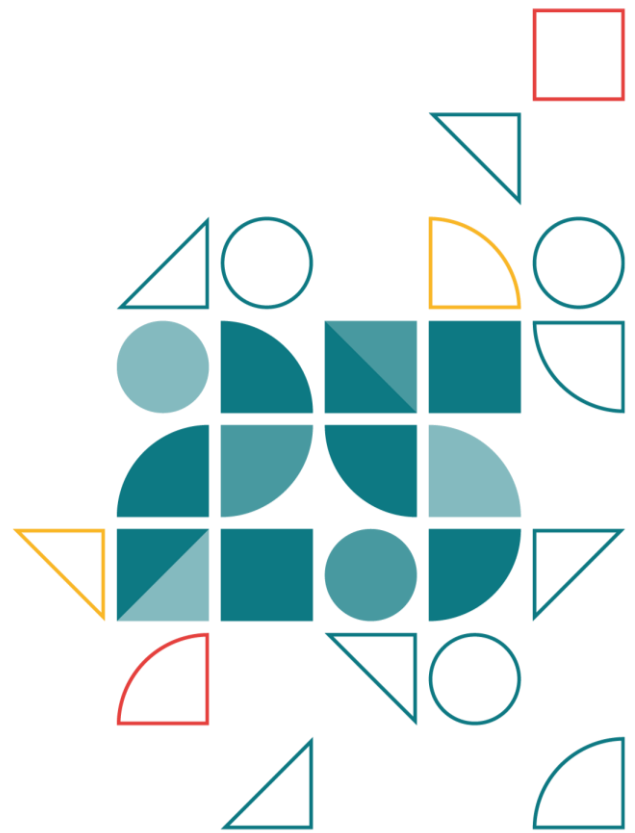

QÜESTIONARI de Familiaritat amb les Tecnologies de la Informació i la Comunicació Versió nacional (valencià)

PISA 2025 Estudi Principal

2026

Les preguntes següents que se't faran seran sobre els recursos digitals que potser utilitzes tant dins com fora del centre. Els recursos digitals fan referència aquí al següent:

- dispositius digitals o "maquinari" (p. ex., ordinadors, tauletes, telèfons intel·ligents, impressores 3D)
- programari (p. ex., programes, apps, eines de comunicació, eines d'aprenentatge educatives); i
- recursos en línia (p. ex., llocs web, portals web).

Tingues en compte tot això per respondre a les preguntes de les pantalles següents.

IC170 Aquest curs escolar, amb quina freqüència has utilitzat els recursos digitals següents al centre?

(Selecciona una resposta a cada fila.)

		Mai o gaireb é mai	Una o dues vegades al mes, aprox.	Una o dues vegades a la setmana, aprox.	Cada dia o gaireb é cada dia	Diverses vegades al dia	No tinc accés a aquest recurs al centre.
IC170Q01JA	Ordinador de taula o portàtil.	<input type="checkbox"/> ₀₁	<input type="checkbox"/> ₀₂	<input type="checkbox"/> ₀₃	<input type="checkbox"/> ₀₄	<input type="checkbox"/> ₀₅	<input type="checkbox"/> ₀₆
IC170Q02JA	Telèfon intel·ligent (és a dir, telèfon mòbil amb accés a Internet).	<input type="checkbox"/> ₀₁	<input type="checkbox"/> ₀₂	<input type="checkbox"/> ₀₃	<input type="checkbox"/> ₀₄	<input type="checkbox"/> ₀₅	<input type="checkbox"/> ₀₆
IC170Q03JA	Una tauleta (p. ex., iPad®, Galaxy Tablet®) o lector de llibres electrònics (p. ex., Amazon® Kindle™, Kobo®).	<input type="checkbox"/> ₀₁	<input type="checkbox"/> ₀₂	<input type="checkbox"/> ₀₃	<input type="checkbox"/> ₀₄	<input type="checkbox"/> ₀₅	<input type="checkbox"/> ₀₆
IC170Q04JA	Accés a Internet (excepte a través dels telèfons intel·ligents).	<input type="checkbox"/> ₀₁	<input type="checkbox"/> ₀₂	<input type="checkbox"/> ₀₃	<input type="checkbox"/> ₀₄	<input type="checkbox"/> ₀₅	<input type="checkbox"/> ₀₆
IC170Q05JA	Portal de centre (per consultar horaris, absències, etc.).	<input type="checkbox"/> ₀₁	<input type="checkbox"/> ₀₂	<input type="checkbox"/> ₀₃	<input type="checkbox"/> ₀₄	<input type="checkbox"/> ₀₅	<input type="checkbox"/> ₀₆
IC170Q06JA	Programari, jocs o aplicacions educatives o altres eines d'aprenentatge (p. ex., suport en línia CK-12™, Lucidchart o Mathalicious®).	<input type="checkbox"/> ₀₁	<input type="checkbox"/> ₀₂	<input type="checkbox"/> ₀₃	<input type="checkbox"/> ₀₄	<input type="checkbox"/> ₀₅	<input type="checkbox"/> ₀₆
IC170Q07JA	Un sistema de gestió de l'aprenentatge o una plataforma d'aprenentatge del centre (p. ex., Blackboard®).	<input type="checkbox"/> ₀₁	<input type="checkbox"/> ₀₂	<input type="checkbox"/> ₀₃	<input type="checkbox"/> ₀₄	<input type="checkbox"/> ₀₅	<input type="checkbox"/> ₀₆

	Edmodo®, Moodle®, Google® Classroom™).						
IC170Q08DA	Hardware de realitat virtual (VR) (p. ex., Google Cardboard®, Oculus, Class VR).	<input type="checkbox"/> ₀₁	<input type="checkbox"/> ₀₂	<input type="checkbox"/> ₀₃	<input type="checkbox"/> ₀₄	<input type="checkbox"/> ₀₅	<input type="checkbox"/> ₀₆
IC170Q09DA	Dispositius robòtics (p. ex., impressores 3D, talladors làser, drons).	<input type="checkbox"/> ₀₁	<input type="checkbox"/> ₀₂	<input type="checkbox"/> ₀₃	<input type="checkbox"/> ₀₄	<input type="checkbox"/> ₀₅	<input type="checkbox"/> ₀₆
IC170Q10DA	Eines o programari d'intel·ligència artificial (IA) (p. ex., ChatGPT, MidJourney, Stable Diffusion).	<input type="checkbox"/> ₀₁	<input type="checkbox"/> ₀₂	<input type="checkbox"/> ₀₃	<input type="checkbox"/> ₀₄	<input type="checkbox"/> ₀₅	<input type="checkbox"/> ₀₆

IC171 Durant aquest curs escolar, amb quina freqüència has utilitzat els recursos digitals següents fora del centre (p. ex., a casa o en un lloc on normalment tens accés als recursos digitals)?

(Selecciona una resposta a cada fila.)

		Mai o gairebé mai	Una o dues vegades al mes, aprox.	Una o dues vegades a la setmana, aprox.	Cada dia o gairebé cada dia	Diverses vegades al dia	No tinc accés a aquest recurs fora del centre.
IC171Q01JA	Ordinador de taula o portàtil.	<input type="checkbox"/> ₀₁	<input type="checkbox"/> ₀₂	<input type="checkbox"/> ₀₃	<input type="checkbox"/> ₀₄	<input type="checkbox"/> ₀₅	<input type="checkbox"/> ₀₆
IC171Q02JA	Telèfon intel·ligent (és a dir, telèfon mòbil amb accés a Internet).	<input type="checkbox"/> ₀₁	<input type="checkbox"/> ₀₂	<input type="checkbox"/> ₀₃	<input type="checkbox"/> ₀₄	<input type="checkbox"/> ₀₅	<input type="checkbox"/> ₀₆
IC171Q03JA	Una tauleta (p. ex., iPad®, Galaxy Tablet®) o lector de llibres electrònics (p. ex., Amazon® Kindle™, Kobo®).	<input type="checkbox"/> ₀₁	<input type="checkbox"/> ₀₂	<input type="checkbox"/> ₀₃	<input type="checkbox"/> ₀₄	<input type="checkbox"/> ₀₅	<input type="checkbox"/> ₀₆
IC171Q04JA	Accés a Internet (excepte a través dels telèfons intel·ligents).	<input type="checkbox"/> ₀₁	<input type="checkbox"/> ₀₂	<input type="checkbox"/> ₀₃	<input type="checkbox"/> ₀₄	<input type="checkbox"/> ₀₅	<input type="checkbox"/> ₀₆
IC171Q05JA	Programari, jocs o aplicacions educatives o altres eines d'aprenentatge (p. ex., suport en línia CK-12™, Lucidchart o Mathalicious®).	<input type="checkbox"/> ₀₁	<input type="checkbox"/> ₀₂	<input type="checkbox"/> ₀₃	<input type="checkbox"/> ₀₄	<input type="checkbox"/> ₀₅	<input type="checkbox"/> ₀₆
IC171Q06JA	Videojocs o vídeos en línia (p. ex., els utilitzats amb consoles de joc com Play Station 5® o Nintendo Switch®, plataformes de joc en línia com Steam® o aplicacions de joc	<input type="checkbox"/> ₀₁	<input type="checkbox"/> ₀₂	<input type="checkbox"/> ₀₃	<input type="checkbox"/> ₀₄	<input type="checkbox"/> ₀₅	<input type="checkbox"/> ₀₆

com Candy
Crush®).

IC171Q07DA	Un rellotge intel·ligent (p. ex., Apple Watch®, Samsung Galaxy Watch®) o polsera d'activitat (p. ex., FitBit®).	<input type="checkbox"/> ₀₁	<input type="checkbox"/> ₀₂	<input type="checkbox"/> ₀₃	<input type="checkbox"/> ₀₄	<input type="checkbox"/> ₀₅	<input type="checkbox"/> ₀₆
IC171Q08DA	Hardware de realitat virtual (VRV)> (p. ex., Google Cardboard®, Oculus, Class VR).	<input type="checkbox"/> ₀₁	<input type="checkbox"/> ₀₂	<input type="checkbox"/> ₀₃	<input type="checkbox"/> ₀₄	<input type="checkbox"/> ₀₅	<input type="checkbox"/> ₀₆
IC171Q09DA	Dispositius robòtics (p. ex., impressores 3D, talladors làser, drons).	<input type="checkbox"/> ₀₁	<input type="checkbox"/> ₀₂	<input type="checkbox"/> ₀₃	<input type="checkbox"/> ₀₄	<input type="checkbox"/> ₀₅	<input type="checkbox"/> ₀₆
IC171Q10DA	Eines o programari d'intel·ligència artificial (IA) (p. ex., ChatGPT, MidJourney, Stable Diffusion).	<input type="checkbox"/> ₀₁	<input type="checkbox"/> ₀₂	<input type="checkbox"/> ₀₃	<input type="checkbox"/> ₀₄	<input type="checkbox"/> ₀₅	<input type="checkbox"/> ₀₆

La pregunta següent es refereix a la disponibilitat, accessibilitat i qualitat dels recursos digitals al teu centre.

IC172 Fins a quin punt estàs d'acord amb les afirmacions següents?

(Pensa en diferents tipus de recursos digitals, com ara ordinadors de taula, ordinadors portàtils, telèfons intel·ligents, tauletes, i també programari educatiu i altres eines d'aprenentatge digitals.)

(Selecciona una resposta a cada fila.)

		Totalment en desacord	En desacord	D'acord	Totalment d'acord
IC172Q01JA	Hi ha suficients recursos digitals per a tot l'alumnat del meu centre.	<input type="checkbox"/> ₀₂	<input type="checkbox"/> ₀₃	<input type="checkbox"/> ₀₄	<input type="checkbox"/> ₀₅
IC172Q02JA	Hi ha suficients dispositius digitals amb accés a Internet al meu centre.	<input type="checkbox"/> ₀₂	<input type="checkbox"/> ₀₃	<input type="checkbox"/> ₀₄	<input type="checkbox"/> ₀₅
IC172Q10DA	La connexió a Internet al centre és estable.	<input type="checkbox"/> ₀₂	<input type="checkbox"/> ₀₃	<input type="checkbox"/> ₀₄	<input type="checkbox"/> ₀₅
IC172Q03JA	La velocitat de la connexió a Internet al centre és suficient.	<input type="checkbox"/> ₀₂	<input type="checkbox"/> ₀₃	<input type="checkbox"/> ₀₄	<input type="checkbox"/> ₀₅
IC172Q04JA	Els recursos digitals funcionen correctament al meu centre.	<input type="checkbox"/> ₀₂	<input type="checkbox"/> ₀₃	<input type="checkbox"/> ₀₄	<input type="checkbox"/> ₀₅
IC172Q07JA	El centre ofereix un suport tècnic suficient per ajudar l'alumnat a utilitzar els recursos digitals.	<input type="checkbox"/> ₀₂	<input type="checkbox"/> ₀₃	<input type="checkbox"/> ₀₄	<input type="checkbox"/> ₀₅
IC172Q08JA	El professorat del meu centre té les habilitats necessàries per utilitzar dispositius digitals durant les classes.	<input type="checkbox"/> ₀₂	<input type="checkbox"/> ₀₃	<input type="checkbox"/> ₀₄	<input type="checkbox"/> ₀₅

Les afirmacions següents fan referència a l'ús de recursos digitals per a activitats escolars en general (és a dir, durant les classes o quan fas els deures).

IC175 Durant aquest curs escolar, amb quina freqüència has utilitzat recursos digitals per a les activitats següents?

(Selecciona una resposta a cada fila.)

		Mai o gairebé mai	Una o dues vegades a l'any, aprox.	Una o dues vegades al mes, aprox.	Una o dues vegades a la setmana, aprox.	Cada dia o gairebé cada dia
IC175Q01JA	Llegir o escoltar els comentaris que fa el meu professorat sobre la meua feina o els meus resultats acadèmics.	<input type="checkbox"/> 01	<input type="checkbox"/> 02	<input type="checkbox"/> 03	<input type="checkbox"/> 04	<input type="checkbox"/> 05
IC175Q02JA	Llegir o escoltar les observacions que fan altres alumnes sobre la meua feina.	<input type="checkbox"/> 01	<input type="checkbox"/> 02	<input type="checkbox"/> 03	<input type="checkbox"/> 04	<input type="checkbox"/> 05
IC175Q03JA	Llegir o escoltar els comentaris que un programa o aplicació educativa ha generat automàticament per a mi.	<input type="checkbox"/> 01	<input type="checkbox"/> 02	<input type="checkbox"/> 03	<input type="checkbox"/> 04	<input type="checkbox"/> 05
IC175Q05JA	Treballar amb exercicis pràctics i de simulació mitjançant un programa o una aplicació educativa.	<input type="checkbox"/> 01	<input type="checkbox"/> 02	<input type="checkbox"/> 03	<input type="checkbox"/> 04	<input type="checkbox"/> 05

Les afirmacions següents fan referència a l'ús de recursos digitals en activitats escolars fora de l'horari escolar.

IC176 Durant aquest curs escolar, amb quina freqüència has utilitzat recursos digitals per a les activitats següents?

(Selecciona una resposta a cada fila.)

		Mai o gairebé mai	Una o dues vegades a l'any, aprox.	Una o dues vegades al mes, aprox.	Una o dues vegades a la setmana, aprox.	Cada dia o gairebé cada dia
IC176Q01JA	Consultar les notes o els resultats de tasques específiques (per exemple, deures o exàmens).	<input type="checkbox"/> ₀₁	<input type="checkbox"/> ₀₂	<input type="checkbox"/> ₀₃	<input type="checkbox"/> ₀₄	<input type="checkbox"/> ₀₅
IC176Q02JA	Navegar per Internet per fer treballs de classe (p. ex., per preparar una redacció o una presentació).	<input type="checkbox"/> ₀₁	<input type="checkbox"/> ₀₂	<input type="checkbox"/> ₀₃	<input type="checkbox"/> ₀₄	<input type="checkbox"/> ₀₅
IC176Q03JA	Navegar per Internet per fer el seguiment de les lliçons (p. ex., per trobar-hi explicacions).	<input type="checkbox"/> ₀₁	<input type="checkbox"/> ₀₂	<input type="checkbox"/> ₀₃	<input type="checkbox"/> ₀₄	<input type="checkbox"/> ₀₅
IC176Q04JA	Rebre o descarregar treballs o indicacions enviades pel meu professorat (a través de recursos digitals).	<input type="checkbox"/> ₀₁	<input type="checkbox"/> ₀₂	<input type="checkbox"/> ₀₃	<input type="checkbox"/> ₀₄	<input type="checkbox"/> ₀₅
IC176Q05JA	Pujar la meua feina (per exemple, documents o presentacions) a un portal de centre o a una altra plataforma per compartir materials amb el	<input type="checkbox"/> ₀₁	<input type="checkbox"/> ₀₂	<input type="checkbox"/> ₀₃	<input type="checkbox"/> ₀₄	<input type="checkbox"/> ₀₅

professorat i/o l'alumnat.						
IC176Q06JA	Comunicar-me amb el professorat.	<input type="checkbox"/> 01	<input type="checkbox"/> 02	<input type="checkbox"/> 03	<input type="checkbox"/> 04	<input type="checkbox"/> 05
IC176Q07JA	Comunicar-me amb altres alumnes sobre treballs de classe.	<input type="checkbox"/> 01	<input type="checkbox"/> 02	<input type="checkbox"/> 03	<input type="checkbox"/> 04	<input type="checkbox"/> 05
IC176Q08JA	Cercar informació sobre activitats o tasques relacionades amb el centre.	<input type="checkbox"/> 01	<input type="checkbox"/> 02	<input type="checkbox"/> 03	<input type="checkbox"/> 04	<input type="checkbox"/> 05

IC177 En un dia d'entre setmana normal, quant de temps dediques a les activitats d'oci següents?

(Selecciona una resposta a cada fila.)

		Gens de temps	Menys d'1 hora al dia	Entre 1 i 3 hores al dia	Més de 3 hores i fins a 5 hores al dia	Més de 5 hores i fins a 7 hores al dia	Més de 7 hores al dia
IC177Q01JA	Jugar a videojocs (utilitzant el meu telèfon intel·ligent, una consola de videojocs, una plataforma o aplicacions en línia).	<input type="checkbox"/> ₀₁	<input type="checkbox"/> ₀₂	<input type="checkbox"/> ₀₃	<input type="checkbox"/> ₀₄	<input type="checkbox"/> ₀₅	<input type="checkbox"/> ₀₆
IC177Q02JA	Navegar per les xarxes socials (p. ex., Instagram®, TikTok®)	<input type="checkbox"/> ₀₁	<input type="checkbox"/> ₀₂	<input type="checkbox"/> ₀₃	<input type="checkbox"/> ₀₄	<input type="checkbox"/> ₀₅	<input type="checkbox"/> ₀₆
IC177Q03JA	Navegar per Internet (sense comptar les xarxes socials) per entretenir-me (per exemple, llegir notícies, escoltar podcasts i música o veure vídeos).	<input type="checkbox"/> ₀₁	<input type="checkbox"/> ₀₂	<input type="checkbox"/> ₀₃	<input type="checkbox"/> ₀₄	<input type="checkbox"/> ₀₅	<input type="checkbox"/> ₀₆
IC177Q04JA	Buscar informació pràctica en línia (per exemple, cercar un lloc, reservar un bitllet de tren o comprar un producte).	<input type="checkbox"/> ₀₁	<input type="checkbox"/> ₀₂	<input type="checkbox"/> ₀₃	<input type="checkbox"/> ₀₄	<input type="checkbox"/> ₀₅	<input type="checkbox"/> ₀₆
IC177Q05JA	Comunicar i compartir contingut digital a les xarxes socials o a qualsevol plataforma de comunicació (p. ex., TikTok®, Instagram®, Twitter®, correus electrònics o xat).	<input type="checkbox"/> ₀₁	<input type="checkbox"/> ₀₂	<input type="checkbox"/> ₀₃	<input type="checkbox"/> ₀₄	<input type="checkbox"/> ₀₅	<input type="checkbox"/> ₀₆
IC177Q06JA	Llegir, escoltar o visualitzar informació per aprendre a fer alguna cosa (per exemple, un tutorial o un podcast).	<input type="checkbox"/> ₀₁	<input type="checkbox"/> ₀₂	<input type="checkbox"/> ₀₃	<input type="checkbox"/> ₀₄	<input type="checkbox"/> ₀₅	<input type="checkbox"/> ₀₆
IC177Q07JA	Crear o editar el meu propi contingut digital (imatges, vídeos, música, programes d'ordinador).	<input type="checkbox"/> ₀₁	<input type="checkbox"/> ₀₂	<input type="checkbox"/> ₀₃	<input type="checkbox"/> ₀₄	<input type="checkbox"/> ₀₅	<input type="checkbox"/> ₀₆

IC178 En un dia de cap de setmana normal, quant de temps dediques a les activitats d'oci següents?

(Selecciona una resposta a cada fila.)

		Gens de temps	Menys d'1 hora al dia	Entre 1 i 3 hores al dia	Més de 3 hores i fins a 5 hores al dia	Més de 5 hores i fins a 7 hores al dia	Més de 7 hores al dia
IC178Q01JA	Jugar a videojocs (utilitzant el meu telèfon intel·ligent, una consola de videojocs, una plataforma o aplicacions en línia).	<input type="checkbox"/> ₀₁	<input type="checkbox"/> ₀₂	<input type="checkbox"/> ₀₃	<input type="checkbox"/> ₀₄	<input type="checkbox"/> ₀₅	<input type="checkbox"/> ₀₆
IC178Q02JA	Navegar per les xarxes socials (p. ex., Instagram®, TikTok®).	<input type="checkbox"/> ₀₁	<input type="checkbox"/> ₀₂	<input type="checkbox"/> ₀₃	<input type="checkbox"/> ₀₄	<input type="checkbox"/> ₀₅	<input type="checkbox"/> ₀₆
IC178Q03JA	Navegar per Internet (sense comptar les xarxes socials) per entretenir-me (per exemple, llegir notícies, escoltar podcasts i música o veure vídeos).	<input type="checkbox"/> ₀₁	<input type="checkbox"/> ₀₂	<input type="checkbox"/> ₀₃	<input type="checkbox"/> ₀₄	<input type="checkbox"/> ₀₅	<input type="checkbox"/> ₀₆
IC178Q04JA	Buscar informació pràctica en línia (per exemple, cercar un lloc, reservar un bitllet de tren o comprar un producte).	<input type="checkbox"/> ₀₁	<input type="checkbox"/> ₀₂	<input type="checkbox"/> ₀₃	<input type="checkbox"/> ₀₄	<input type="checkbox"/> ₀₅	<input type="checkbox"/> ₀₆
IC178Q05JA	Comunicar i compartir contingut digital a les xarxes socials o a qualsevol plataforma de comunicació (p. ex., TikTok®, Instagram®, Twitter®, correus electrònics o xat).	<input type="checkbox"/> ₀₁	<input type="checkbox"/> ₀₂	<input type="checkbox"/> ₀₃	<input type="checkbox"/> ₀₄	<input type="checkbox"/> ₀₅	<input type="checkbox"/> ₀₆
IC178Q06JA	Llegir, escoltar o visualitzar informació per aprendre a fer alguna cosa (per exemple, un tutorial o un podcast).	<input type="checkbox"/> ₀₁	<input type="checkbox"/> ₀₂	<input type="checkbox"/> ₀₃	<input type="checkbox"/> ₀₄	<input type="checkbox"/> ₀₅	<input type="checkbox"/> ₀₆
IC178Q07JA	Crear o editar el meu propi contingut digital (imatges, vídeos,	<input type="checkbox"/> ₀₁	<input type="checkbox"/> ₀₂	<input type="checkbox"/> ₀₃	<input type="checkbox"/> ₀₄	<input type="checkbox"/> ₀₅	<input type="checkbox"/> ₀₆

música, programes
d'ordinador).

Les afirmacions següents fan referència a la teua opinió sobre les normes del centre pel que fa als recursos digitals.

IC179 Fins a quin punt estàs d'acord amb les afirmacions següents?

(Selecciona una resposta a cada fila.)

		Totalment en desacord	En desacord	D'acord	Totalment d'acord
IC179Q01JA	No s'hauria de permetre a l'alumnat portar telèfons mòbils a classe.	<input type="checkbox"/> ₀₁	<input type="checkbox"/> ₀₂	<input type="checkbox"/> ₀₃	<input type="checkbox"/> ₀₄
IC179Q02JA	No s'hauria de permetre a l'alumnat portar els seus portàtils (o tauletes) a classe.	<input type="checkbox"/> ₀₁	<input type="checkbox"/> ₀₂	<input type="checkbox"/> ₀₃	<input type="checkbox"/> ₀₄
IC179Q03JA	L'alumnat hauria de col·laborar amb el professorat per decidir les normes sobre l'ús de dispositius digitals durant les classes.	<input type="checkbox"/> ₀₁	<input type="checkbox"/> ₀₂	<input type="checkbox"/> ₀₃	<input type="checkbox"/> ₀₄
IC179Q04JA	El centre hauria de configurar filtres per evitar que l'alumnat accedisca a les xarxes socials.	<input type="checkbox"/> ₀₁	<input type="checkbox"/> ₀₂	<input type="checkbox"/> ₀₃	<input type="checkbox"/> ₀₄
IC179Q05JA	El centre hauria de configurar filtres per evitar que l'alumnat jugue a jocs en línia.	<input type="checkbox"/> ₀₁	<input type="checkbox"/> ₀₂	<input type="checkbox"/> ₀₃	<input type="checkbox"/> ₀₄
IC179Q06JA	El professorat hauria de vigilar què fa l'alumnat amb els seus ordinadors portàtils o tauletes.	<input type="checkbox"/> ₀₁	<input type="checkbox"/> ₀₂	<input type="checkbox"/> ₀₃	<input type="checkbox"/> ₀₄

Les afirmacions següents fan referència a la qualitat, la credibilitat i la precisió de la informació a Internet.

IC180 Fins a quin punt estàs d'acord amb les afirmacions següents?

(Selecciona una resposta a cada fila.)

		Totalment en desacord	En desacord	D'acord	Totalment d'acord
IC180Q02JA	Quan busque informació a Internet, compare fonts diferents	<input type="checkbox"/> ₀₁	<input type="checkbox"/> ₀₂	<input type="checkbox"/> ₀₃	<input type="checkbox"/> ₀₄
IC180Q03JA	Comprove la precisió de la informació que he trobat a Internet abans de compartir-la a les xarxes socials.	<input type="checkbox"/> ₀₁	<input type="checkbox"/> ₀₂	<input type="checkbox"/> ₀₃	<input type="checkbox"/> ₀₄
IC180Q04JA	Comente la precisió de la informació a Internet amb el meu professorat o a classe	<input type="checkbox"/> ₀₁	<input type="checkbox"/> ₀₂	<input type="checkbox"/> ₀₃	<input type="checkbox"/> ₀₄
IC180Q05JA	Comente la precisió de la informació a Internet amb els meus amics o altres alumnes.	<input type="checkbox"/> ₀₁	<input type="checkbox"/> ₀₂	<input type="checkbox"/> ₀₃	<input type="checkbox"/> ₀₄
IC180Q06JA	Comente la precisió de la informació a Internet amb els meus pares (o família).	<input type="checkbox"/> ₀₁	<input type="checkbox"/> ₀₂	<input type="checkbox"/> ₀₃	<input type="checkbox"/> ₀₄
IC180Q07JA	Intente avisar d'una informació incorrecta quan la trobe a Internet.	<input type="checkbox"/> ₀₁	<input type="checkbox"/> ₀₂	<input type="checkbox"/> ₀₃	<input type="checkbox"/> ₀₄

La pregunta següent fa referència a la teua experiència quan navegues per Internet o per xarxes socials.

IC181 Com de molest/a et vas sentir la darrera vegada que es van produir les situacions següents?

(Selecciona una resposta a cada fila.)

		Això no m'ha passat mai	Gens molest/a	Una mica molest/a	Força molest/a	Molt molest/a
IC181Q01JA	Trobar contingut inadequat per a la meua edat a Internet.	<input type="checkbox"/> ₀₁	<input type="checkbox"/> ₀₂	<input type="checkbox"/> ₀₃	<input type="checkbox"/> ₀₄	<input type="checkbox"/> ₀₅
IC181Q02JA	Trobar contingut discriminatori en línia (per exemple, sobre raça, gènere, orientació sexual o aparença física).	<input type="checkbox"/> ₀₁	<input type="checkbox"/> ₀₂	<input type="checkbox"/> ₀₃	<input type="checkbox"/> ₀₄	<input type="checkbox"/> ₀₅
IC181Q03JA	Rebre missatges, comentaris o vídeos desagradables, vulgars o ofensius.	<input type="checkbox"/> ₀₁	<input type="checkbox"/> ₀₂	<input type="checkbox"/> ₀₃	<input type="checkbox"/> ₀₄	<input type="checkbox"/> ₀₅
IC181Q05DA	Trobar missatges, comentaris o vídeos desagradables, vulgars o ofensius sobre algú que conec.	<input type="checkbox"/> ₀₁	<input type="checkbox"/> ₀₂	<input type="checkbox"/> ₀₃	<input type="checkbox"/> ₀₄	<input type="checkbox"/> ₀₅
IC181Q04JA	Alguna informació sobre mi es va mostrar públicament a Internet sense el meu consentiment.	<input type="checkbox"/> ₀₁	<input type="checkbox"/> ₀₂	<input type="checkbox"/> ₀₃	<input type="checkbox"/> ₀₄	<input type="checkbox"/> ₀₅

IC182 Fins a quin punt estàs d'acord amb les afirmacions següents?

(Selecciona una resposta a cada fila.)

		Totalment en desacord	En desacord	D'acord	Totalment d'acord
IC182Q01JA	M'interessa aprendre més sobre recursos digitals.	<input type="checkbox"/> ₀₁	<input type="checkbox"/> ₀₂	<input type="checkbox"/> ₀₃	<input type="checkbox"/> ₀₄
IC182Q02JA	M'interessa aprendre programació.	<input type="checkbox"/> ₀₁	<input type="checkbox"/> ₀₂	<input type="checkbox"/> ₀₃	<input type="checkbox"/> ₀₄
IC182Q03JA	M'interessa aprendre sobre recursos digitals perquè podria ser útil en una feina.	<input type="checkbox"/> ₀₁	<input type="checkbox"/> ₀₂	<input type="checkbox"/> ₀₃	<input type="checkbox"/> ₀₄
IC182Q04DA	M'agrada fer servir els recursos digitals per trobar noves maneres de fer les coses.	<input type="checkbox"/> ₀₁	<input type="checkbox"/> ₀₂	<input type="checkbox"/> ₀₃	<input type="checkbox"/> ₀₄
IC182Q05DA	M'interessa aprendre sobre l'aprenentatge automàtic i la intel·ligència artificial.	<input type="checkbox"/> ₀₁	<input type="checkbox"/> ₀₂	<input type="checkbox"/> ₀₃	<input type="checkbox"/> ₀₄

IC400 Pensa en la teua experiència amb els recursos digitals: fins a quin punt estàs d'acord o en desacord amb les afirmacions següents?

(Pensa en diferents tipus de dispositius digitals, com ara ordinadors de taula, ordinadors portàtils, notebooks, telèfons intel·ligents, tauletes, telèfons mòbils sense accés a Internet, consoles de joc o televisors connectats a Internet.)

(Selecciona una resposta a cada fila.)

		Totalment en desacord	En desacord	D'acord	Totalment d'acord
IC400Q01DA	M'oblido del temps quan faig servir els dispositius digitals.	<input type="checkbox"/> ₀₁	<input type="checkbox"/> ₀₂	<input type="checkbox"/> ₀₃	<input type="checkbox"/> ₀₄
IC400Q02DA	Internet és un gran recurs per obtenir la informació que m'interessa (p. ex., notícies, esports, diccionari).	<input type="checkbox"/> ₀₁	<input type="checkbox"/> ₀₂	<input type="checkbox"/> ₀₃	<input type="checkbox"/> ₀₄
IC400Q03DA	És molt útil tenir les xarxes socials a Internet.	<input type="checkbox"/> ₀₁	<input type="checkbox"/> ₀₂	<input type="checkbox"/> ₀₃	<input type="checkbox"/> ₀₄
IC400Q04DA	Em fa molta il·lusió descobrir nous dispositius o aplicacions digitals.	<input type="checkbox"/> ₀₁	<input type="checkbox"/> ₀₂	<input type="checkbox"/> ₀₃	<input type="checkbox"/> ₀₄
IC400Q05DA	Em sent molt malament quan no hi ha connexió a Internet.	<input type="checkbox"/> ₀₁	<input type="checkbox"/> ₀₂	<input type="checkbox"/> ₀₃	<input type="checkbox"/> ₀₄
IC400Q06DA	M'agrada fer servir dispositius digitals.	<input type="checkbox"/> ₀₁	<input type="checkbox"/> ₀₂	<input type="checkbox"/> ₀₃	<input type="checkbox"/> ₀₄

IC401 Pensa en la teua experiència amb els recursos digitals: fins a quin punt estàs d'acord o en desacord amb les afirmacions següents?

(Selecciona una resposta a cada fila.)

		Totalment en desacord	En desacord	D'acord	Totalment d'acord
IC401Q01DA	Per aprendre alguna cosa nova sobre dispositius digitals, m'agrada parlar-ne amb les meues amistats.	<input type="checkbox"/> ₀₁	<input type="checkbox"/> ₀₂	<input type="checkbox"/> ₀₃	<input type="checkbox"/> ₀₄
IC401Q02DA	M'agrada intercanviar solucions a problemes amb dispositius digitals amb altres persones a Internet.	<input type="checkbox"/> ₀₁	<input type="checkbox"/> ₀₂	<input type="checkbox"/> ₀₃	<input type="checkbox"/> ₀₄
IC401Q03DA	M'agrada quedar amb amics o amigues per jugar amb ells a jocs d'ordinador i videojocs.	<input type="checkbox"/> ₀₁	<input type="checkbox"/> ₀₂	<input type="checkbox"/> ₀₃	<input type="checkbox"/> ₀₄
IC401Q04DA	M'agrada compartir informació sobre dispositius digitals amb les meues amistats.	<input type="checkbox"/> ₀₁	<input type="checkbox"/> ₀₂	<input type="checkbox"/> ₀₃	<input type="checkbox"/> ₀₄
IC401Q05DA	Aprenc molt sobre mitjans digitals parlant-ne amb les amistats i parents.	<input type="checkbox"/> ₀₁	<input type="checkbox"/> ₀₂	<input type="checkbox"/> ₀₃	<input type="checkbox"/> ₀₄