

PISA

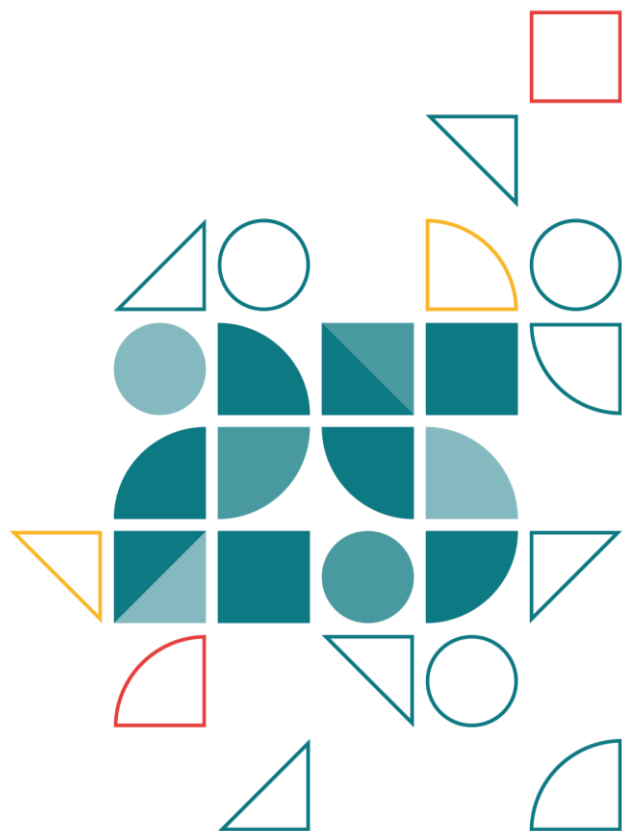

QÜESTIONARI d'Estudiants Llengua Estrangera Versió Nacional (català)

PISA 2025 Estudi Principal

2026

En aquest qüestionari trobaràs preguntes sobre tu, la teva família, l'entorn de casa teva, la teva escola i la teva experiència aprenent llengües a l'escola i fora d'aquesta.

Quan responguis a preguntes sobre les teves classes, si us plau, pensa en les teves classes durant el curs escolar actual.

En algunes altres preguntes, se't demanarà explícitament que responguis sobre les teves experiències durant els últims 12 mesos (és a dir, des de l'any passat per aquestes dates), fins i tot si has canviat de centre durant aquest temps.

No hi ha respostes "correctes" o "incorrectes". Les respostes han de ser les més adequades per a tu.

Pots demanar ajuda si no entens alguna cosa o no estàs segur/a de com respondre una pregunta.

Les teves respostes es combinaran amb les d'altres per calcular els totals i les mitjanes, de manera que cap participant no es pugui identificar. Totes les teves respostes seran confidencials.

ST001 **Quin curs fas?**

(Selecciona l'opció adient del menú desplegable.)

ST001Q01TA

4t ESO

3r ESO

2n ESO

1r ESO

ST003 Quina és la teva data de naixement?

(Selecciona el dia, el mes i l'any del menú desplegable.)

ST003Q01TA Dia

1

2

3

4

5

6

...

ST003Q02TA Mes

Gener

Febrer

Març

Abril

Maig

Juny

...

ST003Q03TA Any

2007

2008

2009

2010

2011

ST430 **Quin és el teu gènere?**

(Selecciona una resposta.)

ST430Q01DA Noia

 01

ST430Q01DA Noi

 02

ST430Q01DA Un alter

 03

ST002 Quin dels programes següents estudies?

(Selecciona una resposta.)

ST002Q01TA Educació secundària obligatòria

 01

ST002Q01TA Formació professional bàsica

 02

ST002Q01TA Batxillerat

 03

ST002Q01TA Cicles formatius de grau mitjà

 04

Les preguntes següents fan referència a la casa on vius. Si vius en diverses cases, tingues en compte la casa on passes la major part del teu temps.

ST250 Quines de les coses següents hi ha a casa teva?

(Selecciona una resposta a cada fila.)

		Sí	No
ST250Q01JA	Una habitació per a tu sol/a	<input type="checkbox"/> ₀₁	<input type="checkbox"/> ₀₂
ST250Q02JA	Un ordinador (portàtil, de taula o tauleta) que pots utilitzar per fer les tasques escolars	<input type="checkbox"/> ₀₁	<input type="checkbox"/> ₀₂
ST250Q03JA	Programari o aplicacions educatives	<input type="checkbox"/> ₀₁	<input type="checkbox"/> ₀₂
ST250Q04JA	El teu propi mòbil amb accés a Internet (p. ex., telèfon intel·ligent)	<input type="checkbox"/> ₀₁	<input type="checkbox"/> ₀₂
ST250Q05JA	Accés a Internet (per exemple, Wi-Fi) (sense incloure la connexió mitjançant telèfons intel·ligents)	<input type="checkbox"/> ₀₁	<input type="checkbox"/> ₀₂
ST250Q19DA	Una habitació de convidats	<input type="checkbox"/> ₀₁	<input type="checkbox"/> ₀₂
ST250Q21DA	Una piscina o un spa/bany/jacuzzi exterior	<input type="checkbox"/> ₀₁	<input type="checkbox"/> ₀₂
ST250Q22DA	Un sistema de seguretat per la casa (p. ex., sistema d'alarma, càmeres de vigilància)	<input type="checkbox"/> ₀₁	<input type="checkbox"/> ₀₂
ST250Q25DA	La teva pròpia tauleta	<input type="checkbox"/> ₀₁	<input type="checkbox"/> ₀₂
ST250Q26DA	Una subscripció a serveis de TV o streaming (p. ex., televisió per cable, televisió per satèl·lit, Netflix, Disney+, Filmin)	<input type="checkbox"/> ₀₁	<input type="checkbox"/> ₀₂
ST250Q28DA	Una subscripció a un diari	<input type="checkbox"/> ₀₁	<input type="checkbox"/> ₀₂

ST251 Quantes de les coses següents hi ha a casa teva?

(Selecciona una resposta a cada fila.)

		Cap	Una	Dues	Tres o més
ST251Q01JA	Cotxes, furgonetes o camions	<input type="checkbox"/> ₀₁	<input type="checkbox"/> ₀₂	<input type="checkbox"/> ₀₃	<input type="checkbox"/> ₀₄
ST251Q03JA	Habitacions amb una banyera o una dutxa	<input type="checkbox"/> ₀₁	<input type="checkbox"/> ₀₂	<input type="checkbox"/> ₀₃	<input type="checkbox"/> ₀₄
ST251Q04JA	Habitacions amb un bany	<input type="checkbox"/> ₀₁	<input type="checkbox"/> ₀₂	<input type="checkbox"/> ₀₃	<input type="checkbox"/> ₀₄
ST251Q06JA	Instrumentes musicals (p. ex., guitarra, piano, teclat)	<input type="checkbox"/> ₀₁	<input type="checkbox"/> ₀₂	<input type="checkbox"/> ₀₃	<input type="checkbox"/> ₀₄
ST251Q07JA	Obres d'art (p. ex., pintures, escultures, peces de ceràmica)	<input type="checkbox"/> ₀₁	<input type="checkbox"/> ₀₂	<input type="checkbox"/> ₀₃	<input type="checkbox"/> ₀₄
ST251Q08JA	Robot aspirador	<input type="checkbox"/> ₀₁	<input type="checkbox"/> ₀₂	<input type="checkbox"/> ₀₃	<input type="checkbox"/> ₀₄
ST251Q09JA	Robot de cuina	<input type="checkbox"/> ₀₁	<input type="checkbox"/> ₀₂	<input type="checkbox"/> ₀₃	<input type="checkbox"/> ₀₄

ST254 Quants dels dispositius digitals següents hi ha a casa teva?

(Selecciona una resposta a cada fila.)

		Cap	1 o 2	De 3 a 5	Més de 5	No ho sé
ST254Q01JA	Televisors	<input type="checkbox"/> ₀₁	<input type="checkbox"/> ₀₂	<input type="checkbox"/> ₀₃	<input type="checkbox"/> ₀₄	<input type="checkbox"/> ₀₅
ST254Q02JA	Ordinadors de taula	<input type="checkbox"/> ₀₁	<input type="checkbox"/> ₀₂	<input type="checkbox"/> ₀₃	<input type="checkbox"/> ₀₄	<input type="checkbox"/> ₀₅
ST254Q03JA	Ordinadors portàtils	<input type="checkbox"/> ₀₁	<input type="checkbox"/> ₀₂	<input type="checkbox"/> ₀₃	<input type="checkbox"/> ₀₄	<input type="checkbox"/> ₀₅
ST254Q04JA	Tauletes (p. ex., iPad®, BlackBerry®, PlayBook™)	<input type="checkbox"/> ₀₁	<input type="checkbox"/> ₀₂	<input type="checkbox"/> ₀₃	<input type="checkbox"/> ₀₄	<input type="checkbox"/> ₀₅
ST254Q05JA	Lectors de llibres electrònics (p. ex., Kindle™, Kobo, Bookeen)	<input type="checkbox"/> ₀₁	<input type="checkbox"/> ₀₂	<input type="checkbox"/> ₀₃	<input type="checkbox"/> ₀₄	<input type="checkbox"/> ₀₅

ST255 Quants llibres hi ha a casa teva?

Normalment hi ha uns 40 llibres per metre de prestatgeria. No hi incloguis revistes, diaris o els teus llibres escolars.

(Selecciona una resposta.)

ST255Q01JA	No hi ha llibres.	<input type="checkbox"/> 01
ST255Q01JA	1-10 llibres	<input type="checkbox"/> 02
ST255Q01JA	11-25 llibres	<input type="checkbox"/> 03
ST255Q01JA	26-100 llibres	<input type="checkbox"/> 04
ST255Q01JA	101-200 llibres	<input type="checkbox"/> 05
ST255Q01JA	201-500 llibres	<input type="checkbox"/> 06
ST255Q01JA	Més de 500 llibres	<input type="checkbox"/> 07

ST488 Posseeixes els articles següents per al teu ús personal?

En cas negatiu, indica si és perquè els teus pares o tutors no s'ho poden permetre o és per alguna altra raó.

(Selecciona una resposta a cada fila.)

		Sí	No, no s'ho poden permetre	No, per una altra raó
ST488Q01DA	Dos parells de sabates de la meva talla, incloent-hi unes bones botes	<input type="checkbox"/> ₀₁	<input type="checkbox"/> ₀₂	<input type="checkbox"/> ₀₃
ST488Q02DA	Roba nova (no de segona mà)	<input type="checkbox"/> ₀₁	<input type="checkbox"/> ₀₂	<input type="checkbox"/> ₀₃
ST488Q08DA	Equip d'oci a l'aire lliure (p. ex., bicicleta, patins, raquetes)	<input type="checkbox"/> ₀₁	<input type="checkbox"/> ₀₂	<input type="checkbox"/> ₀₃
ST488Q09DA	Jocs d'interior (p. ex., jocs de taula, videojocs)	<input type="checkbox"/> ₀₁	<input type="checkbox"/> ₀₂	<input type="checkbox"/> ₀₃

ST401 Fas regularment el següent?

En cas negatiu, indica si és perquè els teus pares o tutors no s'ho poden permetre o és per alguna altra raó.

(Selecciona una resposta a cada fila.)

		Sí	No, no s'ho poden permetre	No, per una altra raó
ST401Q04DA	Assistir a activitats d'oci que costen diners, com ara esdeveniments esportius, el cinema, concerts, etc.	<input type="checkbox"/> ₀₁	<input type="checkbox"/> ₀₂	<input type="checkbox"/> ₀₃
ST401Q05DA	Convidar amics a jugar i a menjar de tant en tant	<input type="checkbox"/> ₀₁	<input type="checkbox"/> ₀₂	<input type="checkbox"/> ₀₃

ST421 En els últims 30 dies, amb quina freqüència no has menjat a casa perquè no hi havia prou diners per comprar menjar?

(Selecciona una resposta.)

ST421Q01JA Mai o gairebé mai 01

ST421Q01JA Gairebé un cop per setmana 02

ST421Q01JA 2 o 3 vegades a la setmana 03

ST421Q01JA 4 o 5 vegades a la setmana 04

ST421Q01JA Cada dia o gairebé cada dia 05

ST410 Quins dels títols següents tenen els teus pares o tutors?

Si no estàs segur/a de com respondre aquesta pregunta, demana ajuda a l'aplicador/a de la prova.

(Selecciona totes les que corresponguin.)

		Mare o tutor/a	Pare o tutor/a
		A	B
ST410Q01DA	Educació secundària obligatòria	<input type="checkbox"/> ₀₁	<input type="checkbox"/> ₀₁
ST410Q02DA	Cicles formatius de grau mitjà	<input type="checkbox"/> ₀₁	<input type="checkbox"/> ₀₁
ST410Q03DA	Batxillerat	<input type="checkbox"/> ₀₁	<input type="checkbox"/> ₀₁
ST410Q05DA	Cicles formatius de grau superior	<input type="checkbox"/> ₀₁	<input type="checkbox"/> ₀₁
ST410Q06DA	Grau o llicenciatura	<input type="checkbox"/> ₀₁	<input type="checkbox"/> ₀₁
ST410Q07DA	Màster	<input type="checkbox"/> ₀₁	<input type="checkbox"/> ₀₁
ST410Q08DA	Doctorat	<input type="checkbox"/> ₀₁	<input type="checkbox"/> ₀₁
ST410Q09DA	No te cap d'aquestes qualificacions.	<input type="checkbox"/> ₀₁	<input type="checkbox"/> ₀₁

ST411FL Quines de les següents accions sap fer la teva mare o tutor/a?

(Selecciona totes les que corresponguin.)

ST411FLQ05DA La mare o tutor/a pot llegir en anglès. 01

ST411FLQ06DA La mare o tutor/a pot escriure en anglès. 01

ST411FLQ07DA La mare o tutor/a no sap llegir ni escriure en anglès. 01

ST411FLQ08DA No sé si la mare o tutor/a sap llegir o escriure en anglès. 01

ST412FL Quines de les següents accions sap fer el teu pare o tutor/a?

(Selecciona totes les que corresponguin)

ST412FLQ05DA El pare o tutor/a pot llegir en anglès. 01

ST412FLQ06DA El pare o tutor/a pot escriure en anglès. 01

ST412FLQ07DA El pare o tutor/a no sap llegir ni escriure en anglès. 01

ST412FLQ08DA No sé si el pare o tutor/a sap llegir o escriure en anglès. 01

ST491 Les preguntes següents es refereixen a la feina de la teva mare o tutor/a.

(Si la teva mare o tutor/a no treballa ara, digues-nos la seva darrera feina principal.)

Quina és la feina principal de la teva mare o tutor/a?(p. ex., professora d'escola, ajudant de cuina, directora de vendes)

ST491Q01DA Escriu el nom de la feina.

Què fa la teva mare o tutor/a a la seva feina principal?(p. ex., fa classes en un institut, ajuda a preparar menjars en un restaurant, dirigeix un equip de vendes.)

Si us plau, utilitza una frase per descriure el tipus de treball que realitza o realitzava.

ST491Q02DA

ST492 Les preguntes següents fan referència a la feina del teu pare o tutor/a.

(Si el teu pare o tutor/a no treballa ara, digues-nos la seva darrera feina principal.)

Quina és la feina principal del teu pare o tutor/a?(p. ex., professor d'escola, ajudant de cuina, director de vendes)

ST492Q01DA Escriu el nom de la feina.

Què fa el teu pare o tutor/a a la seva feina principal?(p. ex. ensenya a estudiants de secundària, ajuda el cuiner a preparar els àpats en un restaurant, gestiona un equip de vendes)

Si us plau, utilitza una frase per descriure el tipus de treball que realitza o realitzava.

ST492Q02DA _____

ST414 A quin país vau néixer tu i els teus pares o tutors/res?

(Selecciona una resposta a cada columna.)

	Tu	Mare o tutor/a	Pare o tutor/a
	ST414AQ01D	ST414BQ01D	ST414CQ01D
Espanya	<input type="checkbox"/> ₀₁	<input type="checkbox"/> ₀₁	<input type="checkbox"/> ₀₁
Marroc	<input type="checkbox"/> ₀₂	<input type="checkbox"/> ₀₂	<input type="checkbox"/> ₀₂
Romania	<input type="checkbox"/> ₀₃	<input type="checkbox"/> ₀₃	<input type="checkbox"/> ₀₃
Colòmbia	<input type="checkbox"/> ₀₄	<input type="checkbox"/> ₀₄	<input type="checkbox"/> ₀₄
Un altre país	<input type="checkbox"/> ₀₅	<input type="checkbox"/> ₀₅	<input type="checkbox"/> ₀₅
No ho sé	<input type="checkbox"/> ₀₆	<input type="checkbox"/> ₀₆	<input type="checkbox"/> ₀₆

ST021 Quina edat tenies quan vas arribar a Espanya?

(Selecciona l'opció adient del menú desplegable per respondre a la pregunta. Si tenies menys de 12 mesos, selecciona l'opció "0-1 any" (de zero a un any).)

Anys

ST021Q01TA

0-1 any

1 any

2 anys

3 anys

4 anys

5 anys

6 anys

7 anys

8 anys

9 anys

10 anys

11 anys

12 anys

13 anys

14 anys

15 anys

16 anys

ST022FL Quina llengua parles a casa teva la major part del temps?

(Selecciona una resposta.)

ST022FLQ01DA **Català**

 01

ST022FLQ01DA **Anglès**

 02

ST022FLQ01DA **Espanyol**

 03

ST022FLQ01DA **Gallec**

 04

ST022FLQ01DA **Eusquera**

 05

ST022FLQ01DA **Una altra llengua**

 06

ST333 **Quantes llengües en total parles amb les persones que viuen a casa teva?**

(Selecciona una resposta.)

ST333Q01DA Una ₀₁

ST333Q01DA Dues ₀₂

ST333Q01DA Tres ₀₃

ST333Q01DA Quatre o més ₀₄

ST126FL **Quines llengües parlen les persones amb les quals vius a casa teva?**

(Si us plau, selecciona almenys una resposta).

ST126FLQ01DA Català 01

ST126FLQ02DA Anglès 01

ST126FLQ03DA Espanyol 01

ST126FLQ04DA Gallec 01

ST126FLQ05DA Eusquera 01

ST126FLQ06DA Una altra llengua 01

Pensa en la llengua que es parla a casa teva que tu entens millor, a part del català.

ST480FL Quina confiança tens en la teva capacitat per fer les activitats següents en aquesta llengua?

(Si no fas mai cap de les activitats següents, si us plau, intenta imaginar una situació en què haguessis d'intentar fer-les.)

(Selecciona una resposta a cada fila.)

		Gens	No gaire capaç	Capaç	Molt capaç
ST480FLQ01DA	Parlar amb els amics o la família.	<input type="checkbox"/> ₀₁	<input type="checkbox"/> ₀₂	<input type="checkbox"/> ₀₃	<input type="checkbox"/> ₀₄
ST480FLQ02DA	Entendre el que es diuen les persones.	<input type="checkbox"/> ₀₁	<input type="checkbox"/> ₀₂	<input type="checkbox"/> ₀₃	<input type="checkbox"/> ₀₄
ST480FLQ04DA	Demandar informació pràctica (p. ex., indicacions o hora i lloc d'un festival).	<input type="checkbox"/> ₀₁	<input type="checkbox"/> ₀₂	<input type="checkbox"/> ₀₃	<input type="checkbox"/> ₀₄
ST480FLQ05DA	Llegir sobre un esdeveniment (p. ex., un festival o un partit d'algun esport) en una pàgina web o un diari.	<input type="checkbox"/> ₀₁	<input type="checkbox"/> ₀₂	<input type="checkbox"/> ₀₃	<input type="checkbox"/> ₀₄
ST480FLQ06DA	Escriure un missatge (p. ex., xat, correu electrònic o carta) a amics o familiars.	<input type="checkbox"/> ₀₁	<input type="checkbox"/> ₀₂	<input type="checkbox"/> ₀₃	<input type="checkbox"/> ₀₄

ST210FL Quantes llengües aprens al centre a part del català?

(Si us plau, inclou llengües antigues si n'estàs aprenent alguna.)

(Selecciona una resposta.)

ST210FLQ01DA Cap

 01

ST210FLQ01DA Una

 02

ST210FLQ01DA Dues

 03

ST210FLQ01DA Tres

 04

ST210FLQ01DA Quatre o més

 05

ST202FL Quants anys tenies quan vas tenir la teva primera classe d'anglès a l'escola?

(Selecciona l'opció adient del menú desplegable.)

ST202FLQ01DA

5 anys o menys

6 anys

7 anys

8 anys

9 anys

10 anys

11 anys

12 anys

13 anys

14 anys

15 anys

ST296FL En una setmana de classe normal, aproximadament, quant de temps dediques a fer els deures de les assignatures següents?

(Selecciona una resposta a cada fila.)

		Fins a 30 minuts al dia	Més de 30 minuts i fins a 1 hora al dia	Més d'1 hora i fins a 2 hores al dia	Més de 2 hores i fins a 3 hores al dia	Més de 3 hores i fins a 4 hores al dia	Més de 4 hores al dia.	No faig aquesta assignatura al centre
ST296FLQ03DA	Deures de ciències (biologia, geologia, física, química, tecnologia)	<input type="checkbox"/> ₀₁	<input type="checkbox"/> ₀₂	<input type="checkbox"/> ₀₃	<input type="checkbox"/> ₀₄	<input type="checkbox"/> ₀₅	<input type="checkbox"/> ₀₆	<input type="checkbox"/> ₀₇
ST296FLQ02DA	Deures de català	<input type="checkbox"/> ₀₁	<input type="checkbox"/> ₀₂	<input type="checkbox"/> ₀₃	<input type="checkbox"/> ₀₄	<input type="checkbox"/> ₀₅	<input type="checkbox"/> ₀₆	<input type="checkbox"/> ₀₇
ST296FLQ01DA	Deures de matemàtiques	<input type="checkbox"/> ₀₁	<input type="checkbox"/> ₀₂	<input type="checkbox"/> ₀₃	<input type="checkbox"/> ₀₄	<input type="checkbox"/> ₀₅	<input type="checkbox"/> ₀₆	<input type="checkbox"/> ₀₇
ST296FLQ04DA	Deures d'anglès	<input type="checkbox"/> ₀₁	<input type="checkbox"/> ₀₂	<input type="checkbox"/> ₀₃	<input type="checkbox"/> ₀₄	<input type="checkbox"/> ₀₅	<input type="checkbox"/> ₀₆	<input type="checkbox"/> ₀₇
ST296FLQ05DA	Deures de la segona llengua estrangera (diferent de l'anglès)	<input type="checkbox"/> ₀₁	<input type="checkbox"/> ₀₂	<input type="checkbox"/> ₀₃	<input type="checkbox"/> ₀₄	<input type="checkbox"/> ₀₅	<input type="checkbox"/> ₀₆	<input type="checkbox"/> ₀₇
ST296FLQ06DA	Temps total que dediques a tots els deures de totes les assignatures, incloses les que no s'han esmentat anteriorment	<input type="checkbox"/> ₀₁	<input type="checkbox"/> ₀₂	<input type="checkbox"/> ₀₃	<input type="checkbox"/> ₀₄	<input type="checkbox"/> ₀₅	<input type="checkbox"/> ₀₆	<input type="checkbox"/> ₀₇

ST059FL A quantes classes per setmana has d'assistir per a les assignatures següents?

(Introdueix un número a cada fila. Introdueix "0" (zero) si no en tens cap.)

ST059FLQ01DA	Nombre de classes de llengua catalana per setmana	_____
ST059FLQ02DA	Nombre de classes de matemàtiques per setmana	_____
ST059FLQ03DA	Nombre de classes de ciències (biologia, geologia, física, química, tecnologia) per setmana	_____
ST059FLQ04DA	Nombre de classes per setmana d'anglès	_____
ST059FLQ05DA	Nombre de classes per setmana de la segona llengua estrangera diferent de l'anglès	_____

ST157FL **En quina de les llengües següents tens classes al centre aquest curs escolar?**

(Selecciona totes les que corresponguin)

ST157FLQ01DA Anglès 01

ST157FLQ02DA Francès 01

ST157FLQ03DA Xinès 01

ST157FLQ04DA Alemany 01

ST157FLQ05DA Espanyol 01

ST157FLQ06DA Italià 01

ST157FLQ07DA Japonès 01

ST157FLQ08DA Rus 01

ST157FLQ09DA Àrab 01

ST157FLQ10DA Català 01

ST157FLQ11DA Gallec 01

ST157FLQ12DA Eusquera 01

ST157FLQ13DA

Una altra llengua



ST151FL Aquest curs escolar, les classes de les assignatures següents s'imparteixen en anglès?

(Si us plau, tingues en compte només les classes que són completament o gairebé completament impartides en anglès, i on l'anglès no és el tema principal.)

(Si no pots trobar el nom exacte de les assignatures que aprens en anglès, si us plau, marca la categoria que millor s'ajusti a l'assignatura.)

(Si us plau, selecciona almenys una resposta).

ST151FLQ01DA	Cap de les meves classes (excepte les classes d'anglès) s'imparteixen en anglès.	<input type="checkbox"/> 01
ST151FLQ02DA	Les meves classes de matemàtiques s'imparteixen en anglès.	<input type="checkbox"/> 01
ST151FLQ03DA	Les meves classes de ciències (biologia, geologia, física, química, tecnologia) s'imparteixen en anglès.	<input type="checkbox"/> 01
ST151FLQ04DA	Les meves classes de tecnologia s'imparteixen en anglès.	<input type="checkbox"/> 01
ST151FLQ05DA	Les meves classes de geografia i història s'imparteixen en anglès.	<input type="checkbox"/> 01
ST151FLQ06DA	Les meves classes d'arts plàstiques s'imparteixen en anglès.	<input type="checkbox"/> 01
ST151FLQ07DA	Les meves classes d'educació física s'imparteixen en anglès.	<input type="checkbox"/> 01
ST151FLQ10DA	Les meves classes d'altres matèries s'imparteixen en anglès.	<input type="checkbox"/> 01

ST193FL A les teves classes d'anglès, amb quina freqüència aprens sobre els temes següents?

(Selecciona una resposta a cada fila.)

		Mai o gairebé mai	En menys de la meitat de les classes	En la meitat de les classes, aproximadament	En més de la meitat de les classes	A totes o gairebé totes les classes
ST193FLQ01DA	Literatura en anglès	<input type="checkbox"/> ₀₁	<input type="checkbox"/> ₀₂	<input type="checkbox"/> ₀₃	<input type="checkbox"/> ₀₄	<input type="checkbox"/> ₀₅
ST193FLQ02DA	Arts escèniques en anglès (p. ex., teatre, cinema, música)	<input type="checkbox"/> ₀₁	<input type="checkbox"/> ₀₂	<input type="checkbox"/> ₀₃	<input type="checkbox"/> ₀₄	<input type="checkbox"/> ₀₅
ST193FLQ03DA	Termes en anglès utilitzats en la tecnologia, el comerç o la indústria dels serveis	<input type="checkbox"/> ₀₁	<input type="checkbox"/> ₀₂	<input type="checkbox"/> ₀₃	<input type="checkbox"/> ₀₄	<input type="checkbox"/> ₀₅

ST147FL A les teves classes d'anglès, amb quina freqüència el teu professor/a fa les coses següents?

(Selecciona una resposta a cada fila.)

		Mai o gairebé mai	En menys de la meitat de les classes	En la meitat de les classes, aproximadament	En més de la meitat de les classes	A totes o gairebé totes les classes
ST147FLQ01DA	Explicar la següent tasca en anglès.	<input type="checkbox"/> ₀₁	<input type="checkbox"/> ₀₂	<input type="checkbox"/> ₀₃	<input type="checkbox"/> ₀₄	<input type="checkbox"/> ₀₅
ST147FLQ02DA	Explicar la tasca següent en català o en una altra llengua diferent de l'anglès.	<input type="checkbox"/> ₀₁	<input type="checkbox"/> ₀₂	<input type="checkbox"/> ₀₃	<input type="checkbox"/> ₀₄	<input type="checkbox"/> ₀₅
ST147FLQ03DA	Explicar les normes gramaticals en anglès.	<input type="checkbox"/> ₀₁	<input type="checkbox"/> ₀₂	<input type="checkbox"/> ₀₃	<input type="checkbox"/> ₀₄	<input type="checkbox"/> ₀₅
ST147FLQ04DA	Explicar les normes gramaticals en català o una altra llengua diferent de l'anglès.	<input type="checkbox"/> ₀₁	<input type="checkbox"/> ₀₂	<input type="checkbox"/> ₀₃	<input type="checkbox"/> ₀₄	<input type="checkbox"/> ₀₅
ST147FLQ05DA	Fer suggeriments en anglès sobre com millorar l'expressió oral i escrita.	<input type="checkbox"/> ₀₁	<input type="checkbox"/> ₀₂	<input type="checkbox"/> ₀₃	<input type="checkbox"/> ₀₄	<input type="checkbox"/> ₀₅
ST147FLQ06DA	Fer suggeriments en català o una altra llengua diferent de l'anglès sobre com millorar l'expressió oral i escrita.	<input type="checkbox"/> ₀₁	<input type="checkbox"/> ₀₂	<input type="checkbox"/> ₀₃	<input type="checkbox"/> ₀₄	<input type="checkbox"/> ₀₅
ST147FLQ07DA	Explicar en anglès què s'ha de fer.	<input type="checkbox"/> ₀₁	<input type="checkbox"/> ₀₂	<input type="checkbox"/> ₀₃	<input type="checkbox"/> ₀₄	<input type="checkbox"/> ₀₅
ST147FLQ08DA	Explicar en català o una altra llengua diferent	<input type="checkbox"/> ₀₁	<input type="checkbox"/> ₀₂	<input type="checkbox"/> ₀₃	<input type="checkbox"/> ₀₄	<input type="checkbox"/> ₀₅

de l'anglès què
s'ha de fer.

ST485FL Amb quina freqüència s'utilitzen els materials següents a les teves classes d'anglès?

(Selecciona una resposta a cada fila.)

		Mai o gairebé mai	En menys de la meitat de les classes	En la meitat de les classes, aproximadament	En més de la meitat de les classes	A totes o gairebé totes les classes
ST485FLQ01DA	Material auditiu en anglès (p. ex., cançons, podcasts, audiollibres)	<input type="checkbox"/> ₀₁	<input type="checkbox"/> ₀₂	<input type="checkbox"/> ₀₃	<input type="checkbox"/> ₀₄	<input type="checkbox"/> ₀₅
ST485FLQ02DA	Material audiovisual en anglès (p. ex., pel·lícules, vídeos en línia)	<input type="checkbox"/> ₀₁	<input type="checkbox"/> ₀₂	<input type="checkbox"/> ₀₃	<input type="checkbox"/> ₀₄	<input type="checkbox"/> ₀₅
ST485FLQ03DA	Fonts d'informació en anglès (p. ex., revistes, pàgines web de notícies, enciclopèdies)	<input type="checkbox"/> ₀₁	<input type="checkbox"/> ₀₂	<input type="checkbox"/> ₀₃	<input type="checkbox"/> ₀₄	<input type="checkbox"/> ₀₅
ST485FLQ04DA	Llibres de text en anglès	<input type="checkbox"/> ₀₁	<input type="checkbox"/> ₀₂	<input type="checkbox"/> ₀₃	<input type="checkbox"/> ₀₄	<input type="checkbox"/> ₀₅
ST485FLQ05DA	Llibres escrits en anglès per a la lectura extensiva (p. ex., novel·les)	<input type="checkbox"/> ₀₁	<input type="checkbox"/> ₀₂	<input type="checkbox"/> ₀₃	<input type="checkbox"/> ₀₄	<input type="checkbox"/> ₀₅
ST485FLQ06DA	Jocs d'aprenentatge digitals (p. ex., Kahoot®, Quizlet®)	<input type="checkbox"/> ₀₁	<input type="checkbox"/> ₀₂	<input type="checkbox"/> ₀₃	<input type="checkbox"/> ₀₄	<input type="checkbox"/> ₀₅

ST145FL A les teves classes d'anglès, amb quina freqüència fas les activitats següents?

(Selecciona una resposta a cada fila.)

		Mai o gairebé mai	En menys de la meitat de les classes	En la meitat de les classes, aproximadament	En més de la meitat de les classes	A totes o gairebé totes les classes
ST145FLQ01DA	Escric en anglès.	<input type="checkbox"/> ₀₁	<input type="checkbox"/> ₀₂	<input type="checkbox"/> ₀₃	<input type="checkbox"/> ₀₄	<input type="checkbox"/> ₀₅
ST145FLQ02DA	Escolto anglès (p. ex., cançons, exercicis de comprensió oral, pòdcasts).	<input type="checkbox"/> ₀₁	<input type="checkbox"/> ₀₂	<input type="checkbox"/> ₀₃	<input type="checkbox"/> ₀₄	<input type="checkbox"/> ₀₅
ST145FLQ03DA	Llegeixo textos en anglès.	<input type="checkbox"/> ₀₁	<input type="checkbox"/> ₀₂	<input type="checkbox"/> ₀₃	<input type="checkbox"/> ₀₄	<input type="checkbox"/> ₀₅
ST145FLQ04DA	Veig vídeos en anglès (p. ex., videoclips curts, sèries de televisió, pel·lícules).	<input type="checkbox"/> ₀₁	<input type="checkbox"/> ₀₂	<input type="checkbox"/> ₀₃	<input type="checkbox"/> ₀₄	<input type="checkbox"/> ₀₅
ST145FLQ05DA	Parlo en anglès amb el professor/a.	<input type="checkbox"/> ₀₁	<input type="checkbox"/> ₀₂	<input type="checkbox"/> ₀₃	<input type="checkbox"/> ₀₄	<input type="checkbox"/> ₀₅
ST145FLQ06DA	Parlo en anglès amb altres alumnes.	<input type="checkbox"/> ₀₁	<input type="checkbox"/> ₀₂	<input type="checkbox"/> ₀₃	<input type="checkbox"/> ₀₄	<input type="checkbox"/> ₀₅
ST145FLQ08DA	Treballo en parelles en anglès.	<input type="checkbox"/> ₀₁	<input type="checkbox"/> ₀₂	<input type="checkbox"/> ₀₃	<input type="checkbox"/> ₀₄	<input type="checkbox"/> ₀₅
ST145FLQ09DA	Treballo en grups de tres o més alumnes en anglès.	<input type="checkbox"/> ₀₁	<input type="checkbox"/> ₀₂	<input type="checkbox"/> ₀₃	<input type="checkbox"/> ₀₄	<input type="checkbox"/> ₀₅

ST182FL A les teves classes d'anglès, amb quina freqüència fas les activitats següents?

(Selecciona una resposta a cada fila.)

		Mai o gairebé mai	En menys de la meitat de les classes	En la meitat de les classes, aproximadament	En més de la meitat de les classes	A totes o gairebé totes les classes
ST182FLQ02DA	Repeteixo una paraula o frase en anglès per millorar la meva pronunciació.	<input type="checkbox"/> ₀₁	<input type="checkbox"/> ₀₂	<input type="checkbox"/> ₀₃	<input type="checkbox"/> ₀₄	<input type="checkbox"/> ₀₅
ST182FLQ03DA	Aprinc una llista de paraules o frases en anglès.	<input type="checkbox"/> ₀₁	<input type="checkbox"/> ₀₂	<input type="checkbox"/> ₀₃	<input type="checkbox"/> ₀₄	<input type="checkbox"/> ₀₅
ST182FLQ04DA	Aprinc a ser educat/da en anglès.	<input type="checkbox"/> ₀₁	<input type="checkbox"/> ₀₂	<input type="checkbox"/> ₀₃	<input type="checkbox"/> ₀₄	<input type="checkbox"/> ₀₅
ST182FLQ05DA	Escric frases que el meu professor llegeix o reproduïx d'una gravació d'àudio (dictat).	<input type="checkbox"/> ₀₁	<input type="checkbox"/> ₀₂	<input type="checkbox"/> ₀₃	<input type="checkbox"/> ₀₄	<input type="checkbox"/> ₀₅
ST182FLQ07DA	Escolto l'explicació d'una norma gramatical anglesa.	<input type="checkbox"/> ₀₁	<input type="checkbox"/> ₀₂	<input type="checkbox"/> ₀₃	<input type="checkbox"/> ₀₄	<input type="checkbox"/> ₀₅
ST182FLQ08DA	Aprinc l'ordre correcte de les paraules en frases i preguntes en anglès.	<input type="checkbox"/> ₀₁	<input type="checkbox"/> ₀₂	<input type="checkbox"/> ₀₃	<input type="checkbox"/> ₀₄	<input type="checkbox"/> ₀₅
ST182FLQ09DA	Aprinc a conjugar els verbs (p. ex., I go - she goes; go - went - gone).	<input type="checkbox"/> ₀₁	<input type="checkbox"/> ₀₂	<input type="checkbox"/> ₀₃	<input type="checkbox"/> ₀₄	<input type="checkbox"/> ₀₅

ST218FL Amb quina freqüència has assistit a classes d'ampliació o reforç d'anglès al centre durant els últims 12 mesos?

(Les classes d'ampliació fan referència a qualsevol classe a la qual hagis assistit a part de les classes normals perquè t'interessa aprendre més. Les classes de reforç fan referència a qualsevol classe a la qual hagis assistit, a més de les classes normals per assolir els objectius d'aprenentatge d'anglès del teu centre.)

(Selecciona una resposta a cada fila.)

		Mai	Una o dues vegades	Una o dues vegades al mes, aprox.	Una o dues vegades a la setmana, aprox.	Cada dia o gairebé cada dia
ST218FLQ01DA	Classes d'ampliació d'anglès	<input type="checkbox"/> ₀₁	<input type="checkbox"/> ₀₂	<input type="checkbox"/> ₀₃	<input type="checkbox"/> ₀₄	<input type="checkbox"/> ₀₅
ST218FLQ02DA	Classes de reforç d'anglès	<input type="checkbox"/> ₀₁	<input type="checkbox"/> ₀₂	<input type="checkbox"/> ₀₃	<input type="checkbox"/> ₀₄	<input type="checkbox"/> ₀₅

ST483FL Has hagut d'assitir a classes de reforç d'anglès durant els darrers 12 mesos?

(Les classes de reforç d'anglès fan referència a qualsevol classe a la qual hagis assistit, a més de les classes normals per assolir els objectius d'aprenentatge d'anglès del teu centre.)

(Selecciona una resposta.)

ST483FLQ01DA Sí

 01

ST483FLQ01DA No

 02

ST071FL Aquest curs escolar, quantes hores per setmana, aproximadament, dediques a l'aprenentatge de les assignatures següents, a més del teu horari escolar obligatori?

Es tracta només de classes d'assignatures que també estàs aprenent al centre, a les quals dediques temps extra fora de l'horari escolar normal. L'aprenentatge es pot impartir al centre, a casa teva o en un altre lloc i inclou les classes particulars. No inclou els deures.

(Selecciona una resposta a cada fila.)

	No assisteixo a classes addicionals en aquesta assignatura	Menys de 2 hores a la setmana	2 hores o més però menys de 4 hores a la setmana	4 hores o més però menys de 6 hores a la setmana	6 hores o més a la setmana
--	--	-------------------------------	--	--	----------------------------

ST071FLQ04DA	Anglès	<input type="checkbox"/> ₀₁	<input type="checkbox"/> ₀₂	<input type="checkbox"/> ₀₃	<input type="checkbox"/> ₀₄	<input type="checkbox"/> ₀₅
ST071FLQ05DA	Altres assignatures	<input type="checkbox"/> ₀₁	<input type="checkbox"/> ₀₂	<input type="checkbox"/> ₀₃	<input type="checkbox"/> ₀₄	<input type="checkbox"/> ₀₅

ST184FL Fins a quin punt estàs d'acord o en desacord amb les afirmacions següents sobre l'aprenentatge de l'anglès?

(Selecciona una resposta a cada fila.)

		Totalment en desacord	En desacord	D'acord	Totalment d'acord
ST184FLQ03DA	Decebré les persones que són importants per a mi si no aconseguixo dominar l'anglès.	<input type="checkbox"/> ₀₁	<input type="checkbox"/> ₀₂	<input type="checkbox"/> ₀₃	<input type="checkbox"/> ₀₄
ST184FLQ04DA	Tindrè menys oportunitats de carreres professionals en el futur si no domino l'anglès.	<input type="checkbox"/> ₀₁	<input type="checkbox"/> ₀₂	<input type="checkbox"/> ₀₃	<input type="checkbox"/> ₀₄
ST184FLQ05DA	Vull millorar el meu anglès per mantenir el respecte dels meus professors.	<input type="checkbox"/> ₀₁	<input type="checkbox"/> ₀₂	<input type="checkbox"/> ₀₃	<input type="checkbox"/> ₀₄
ST184FLQ06DA	Els meus pares estarien decebutos si deixés d'aprendre l'anglès.	<input type="checkbox"/> ₀₁	<input type="checkbox"/> ₀₂	<input type="checkbox"/> ₀₃	<input type="checkbox"/> ₀₄

ST247FL Fins a quin punt estàs d'acord amb les afirmacions següents?*(Selecciona una resposta a cada fila.)*

		Totalment en desacord	En desacord	D'acord	Totalment d'acord
ST247FLQ01DA	M'agradaria fer més classes d'anglès.	<input type="checkbox"/> ₀₁	<input type="checkbox"/> ₀₂	<input type="checkbox"/> ₀₃	<input type="checkbox"/> ₀₄
ST247FLQ02DA	Em fa por cometre errors gramaticals quan parlo en anglès.	<input type="checkbox"/> ₀₁	<input type="checkbox"/> ₀₂	<input type="checkbox"/> ₀₃	<input type="checkbox"/> ₀₄
ST247FLQ03DA	Em poso nerviós quan he de parlar en anglès.	<input type="checkbox"/> ₀₁	<input type="checkbox"/> ₀₂	<input type="checkbox"/> ₀₃	<input type="checkbox"/> ₀₄
ST247FLQ04DA	Aprendre anglès és fàcil.	<input type="checkbox"/> ₀₁	<input type="checkbox"/> ₀₂	<input type="checkbox"/> ₀₃	<input type="checkbox"/> ₀₄
ST247FLQ05DA	Em poso nerviós quan escolto algú que parla en anglès.	<input type="checkbox"/> ₀₁	<input type="checkbox"/> ₀₂	<input type="checkbox"/> ₀₃	<input type="checkbox"/> ₀₄
ST247FLQ06DA	Em poso nerviós quan intento entendre un text en anglès.	<input type="checkbox"/> ₀₁	<input type="checkbox"/> ₀₂	<input type="checkbox"/> ₀₃	<input type="checkbox"/> ₀₄
ST247FLQ07DA	Em poso en tensió quan he d'escriure en anglès.	<input type="checkbox"/> ₀₁	<input type="checkbox"/> ₀₂	<input type="checkbox"/> ₀₃	<input type="checkbox"/> ₀₄
ST247FLQ08DA	Em preocupa que la meva pronunciació en anglès sigui incorrecta.	<input type="checkbox"/> ₀₁	<input type="checkbox"/> ₀₂	<input type="checkbox"/> ₀₃	<input type="checkbox"/> ₀₄
ST247FLQ09DA	Em preocupa fer servir les paraules equivocades quan parlo en anglès.	<input type="checkbox"/> ₀₁	<input type="checkbox"/> ₀₂	<input type="checkbox"/> ₀₃	<input type="checkbox"/> ₀₄
ST247FLQ10DA	L'anglès és una assignatura interessant per aprendre.	<input type="checkbox"/> ₀₁	<input type="checkbox"/> ₀₂	<input type="checkbox"/> ₀₃	<input type="checkbox"/> ₀₄

ST482FL Amb quina freqüència fas les activitats següents fora del centre?

(Selecciona una resposta a cada fila.)

		Mai o gairebé mai	Una o dues vegades a l'any, aprox.	Una o dues vegades al mes, aprox.	Una o dues vegades a la setmana, aprox.	Cada dia o gairebé cada dia
ST482FLQ02DA	Escoltar programes de ràdio, audiollibres o pòdcasts en anglès	<input type="checkbox"/> ₀₁	<input type="checkbox"/> ₀₂	<input type="checkbox"/> ₀₃	<input type="checkbox"/> ₀₄	<input type="checkbox"/> ₀₅
ST482FLQ04DA	Veure vídeos en línia en anglès (p. ex., YouTube®, Instagram®)	<input type="checkbox"/> ₀₁	<input type="checkbox"/> ₀₂	<input type="checkbox"/> ₀₃	<input type="checkbox"/> ₀₄	<input type="checkbox"/> ₀₅
ST482FLQ05DA	Jugar a videojocs en anglès	<input type="checkbox"/> ₀₁	<input type="checkbox"/> ₀₂	<input type="checkbox"/> ₀₃	<input type="checkbox"/> ₀₄	<input type="checkbox"/> ₀₅
ST482FLQ06DA	Llegir llibres, revistes o còmics escrits en anglès	<input type="checkbox"/> ₀₁	<input type="checkbox"/> ₀₂	<input type="checkbox"/> ₀₃	<input type="checkbox"/> ₀₄	<input type="checkbox"/> ₀₅
ST482FLQ07DA	Visitar pàgines web escrites en anglès (p. ex., blogs, xarxes socials)	<input type="checkbox"/> ₀₁	<input type="checkbox"/> ₀₂	<input type="checkbox"/> ₀₃	<input type="checkbox"/> ₀₄	<input type="checkbox"/> ₀₅
ST482FLQ08DA	Escriure en anglès en un ordinador o tauleta (p. ex., per correu electrònic, xat)	<input type="checkbox"/> ₀₁	<input type="checkbox"/> ₀₂	<input type="checkbox"/> ₀₃	<input type="checkbox"/> ₀₄	<input type="checkbox"/> ₀₅
ST482FLQ09DA	Parlar en anglès amb amics i familiars per internet (p. ex., per WhatsApp®, Facetime®, Zoom®, Skype®)	<input type="checkbox"/> ₀₁	<input type="checkbox"/> ₀₂	<input type="checkbox"/> ₀₃	<input type="checkbox"/> ₀₄	<input type="checkbox"/> ₀₅
ST482FLQ11DA	Utilitzar en anglès aplicacions mòbils el propòsit principal de les quals no és l'aprenentatge d'idiomes (p. ex.,	<input type="checkbox"/> ₀₁	<input type="checkbox"/> ₀₂	<input type="checkbox"/> ₀₃	<input type="checkbox"/> ₀₄	<input type="checkbox"/> ₀₅

aplicacions de
notícies)

ST292FL Amb quina freqüència veus una pel·lícula, un programa de televisió o una sèrie de les maneres següents?

(Selecciona una resposta a cada fila.)

		Mai o gairebé mai	Una o dues vegades a l'any, aprox.	Una o dues vegades al mes, aprox.	Una o dues vegades a la setmana, aprox.	Cada dia o gairebé cada dia
ST292FLQ01DA	En català	<input type="checkbox"/> ₀₁	<input type="checkbox"/> ₀₂	<input type="checkbox"/> ₀₃	<input type="checkbox"/> ₀₄	<input type="checkbox"/> ₀₅
ST292FLQ02DA	En anglès amb subtítols en català	<input type="checkbox"/> ₀₁	<input type="checkbox"/> ₀₂	<input type="checkbox"/> ₀₃	<input type="checkbox"/> ₀₄	<input type="checkbox"/> ₀₅
ST292FLQ03DA	En anglès amb subtítols en anglès	<input type="checkbox"/> ₀₁	<input type="checkbox"/> ₀₂	<input type="checkbox"/> ₀₃	<input type="checkbox"/> ₀₄	<input type="checkbox"/> ₀₅
ST292FLQ04DA	En anglès sense subtítols	<input type="checkbox"/> ₀₁	<input type="checkbox"/> ₀₂	<input type="checkbox"/> ₀₃	<input type="checkbox"/> ₀₄	<input type="checkbox"/> ₀₅

ST241FL Durant els últims 12 mesos, amb quina freqüència has tingut una conversa en anglès en els contextos següents?

(Tingues en compte tant les converses en persona com en línia, p. ex., converses per Skype®.)

(Selecciona una resposta a cada fila.)

		Mai o gairebé mai	Una o dues vegades	Una o dues vegades al mes, aprox.	Una o dues vegades a la setmana, aprox.	Cada dia o gairebé cada dia
ST241FLQ03DA	Amb el teu cercle d'amistats	<input type="checkbox"/> ₀₁	<input type="checkbox"/> ₀₂	<input type="checkbox"/> ₀₃	<input type="checkbox"/> ₀₄	<input type="checkbox"/> ₀₅
ST241FLQ04DA	Amb els estrangers que visiten el teu país	<input type="checkbox"/> ₀₁	<input type="checkbox"/> ₀₂	<input type="checkbox"/> ₀₃	<input type="checkbox"/> ₀₄	<input type="checkbox"/> ₀₅

ST489FL Alguna vegada has parlat en anglès en els següents contextos?

(Selecciona una resposta a cada fila.)

		Sí, durant els últims 12 mesos	Sí, però no durant els últims 12 mesos	No, mai
ST489FLQ01DA	Durant un viatge a l'estranger organitzat pel meu centre	<input type="checkbox"/> ₀₁	<input type="checkbox"/> ₀₂	<input type="checkbox"/> ₀₃
ST489FLQ02DA	Durant un viatge a l'estranger no organitzat pel meu centre (p. ex., amb la meva família)	<input type="checkbox"/> ₀₁	<input type="checkbox"/> ₀₂	<input type="checkbox"/> ₀₃

ST135FL Et veus fent les coses següents en el futur?

(Selecciona una resposta a cada fila.)

		Gens	Molt poc	Fins a cert punt	Sens dubte
ST135FLQ02DA	Interactuar en anglès amb la gent de la zona quan estàs de viatge.	<input type="checkbox"/> ₀₁	<input type="checkbox"/> ₀₂	<input type="checkbox"/> ₀₃	<input type="checkbox"/> ₀₄
ST135FLQ03DA	Utilitzar l'anglès per comunicar-te amb persones d'arreu del món.	<input type="checkbox"/> ₀₁	<input type="checkbox"/> ₀₂	<input type="checkbox"/> ₀₃	<input type="checkbox"/> ₀₄
ST135FLQ05DA	Escriure i publicar un text en anglès (p. ex., una publicació a les xarxes socials o un article d'un diari).	<input type="checkbox"/> ₀₁	<input type="checkbox"/> ₀₂	<input type="checkbox"/> ₀₃	<input type="checkbox"/> ₀₄
ST135FLQ06DA	Anar a viure a l'estranger per treballar o estudiar en anglès.	<input type="checkbox"/> ₀₁	<input type="checkbox"/> ₀₂	<input type="checkbox"/> ₀₃	<input type="checkbox"/> ₀₄
ST135FLQ07DA	Parlar anglès amb fluïdesa amb amics o companys internacionals.	<input type="checkbox"/> ₀₁	<input type="checkbox"/> ₀₂	<input type="checkbox"/> ₀₃	<input type="checkbox"/> ₀₄
ST135FLQ08DA	Llegir llibres o revistes en anglès sobre un tema que t'apassiona.	<input type="checkbox"/> ₀₁	<input type="checkbox"/> ₀₂	<input type="checkbox"/> ₀₃	<input type="checkbox"/> ₀₄

ST127 Has repetit algun curs?

(Selecciona una resposta a cada fila.)

		No, mai	Sí, un cop	Sí, dos cops o més
ST127Q01TA	A educació primària	<input type="checkbox"/> ₀₁	<input type="checkbox"/> ₀₂	<input type="checkbox"/> ₀₃
ST127Q02TA	A educació secundària obligatòria	<input type="checkbox"/> ₀₁	<input type="checkbox"/> ₀₂	<input type="checkbox"/> ₀₃
ST127Q03TA	A batxillerat	<input type="checkbox"/> ₀₁	<input type="checkbox"/> ₀₂	<input type="checkbox"/> ₀₃

ST226 Quant de temps fa que estàs matriculat/ada en aquest centre?

(Selecciona una resposta.)

ST226Q01JA Tres cursos o més, sense incloure aquest curs 01

ST226Q01JA Dos cursos, sense incloure aquest curs 02

ST226Q01JA Un curs, sense incloure aquest curs 03

ST226Q01JA Vaig arribar a aquest centre al començament d'aquest curs. 04

ST226Q01JA Vaig arribar a aquest centre després del començament d'aquest curs escolar. 05

ST034 Pensa en el teu centre: fins a quin punt estàs d'acord amb les afirmacions següents?

(Selecciona una resposta a cada fila.)

		Totalment d'acord	D'acord	En desacord	Totalment en desacord
ST034Q01TA	Em sento estrany (o deixat de banda) al centre.	<input type="checkbox"/> ₀₁	<input type="checkbox"/> ₀₂	<input type="checkbox"/> ₀₃	<input type="checkbox"/> ₀₄
ST034Q02TA	Al centre faig amics fàcilment.	<input type="checkbox"/> ₀₁	<input type="checkbox"/> ₀₂	<input type="checkbox"/> ₀₃	<input type="checkbox"/> ₀₄
ST034Q03TA	Sento que formo part d'aquest centre.	<input type="checkbox"/> ₀₁	<input type="checkbox"/> ₀₂	<input type="checkbox"/> ₀₃	<input type="checkbox"/> ₀₄
ST034Q04TA	Al centre em sento incòmode i fora de lloc.	<input type="checkbox"/> ₀₁	<input type="checkbox"/> ₀₂	<input type="checkbox"/> ₀₃	<input type="checkbox"/> ₀₄
ST034Q05TA	Sembla que caic bé als altres alumnes.	<input type="checkbox"/> ₀₁	<input type="checkbox"/> ₀₂	<input type="checkbox"/> ₀₃	<input type="checkbox"/> ₀₄
ST034Q06TA	Al centre em sento sol o sola.	<input type="checkbox"/> ₀₁	<input type="checkbox"/> ₀₂	<input type="checkbox"/> ₀₃	<input type="checkbox"/> ₀₄

ST326 Aquest curs escolar, aproximadament quantes hores al dia utilitzes habitualment recursos digitals en les situacions següents?

(Tingues en compte diferents tipus de recursos digitals, com ara ordinadors de taula, ordinadors portàtils i tauletes, i també programari educatiu i altres eines d'aprenentatge digitals.)

(Selecciona l'opció adient dels menús desplegables per respondre les preguntes.)

ST326Q01JA	Per a activitats d'aprenentatge a classe	Selecciona ▼
ST326Q02JA	Per a activitats d'aprenentatge abans i després de classe	Selecciona ▼
ST326Q03JA	Per a activitats d'aprenentatge els caps de setmana	Selecciona ▼
ST326Q04JA	Com a divertiment a classe	Selecciona ▼
ST326Q05JA	Com a divertiment abans i després de classe	Selecciona ▼
ST326Q06JA	Com a divertiment els caps de setmana	Selecciona ▼

Opcions del menú desplegable:

:

Cap

Fins a 1 hora

Més d'1 hora i fins a 2 hores

Més de 2 hores i fins a 3 hores

Més de 3 hores i fins a 4 hores

Més de 4 hores i fins a 5 hores

Més de 5 hores i fins a 6 hores

Més de 6 hores i fins a 7 hores

Més de 7 hores

ST300 **Amb quina freqüència fan els teus pares o algú de la teva família les accions següents amb tu?**

(Selecciona una resposta a cada fila.)

		Mai o gairebé mai	Una o dues vegades a l'any, aprox.	Una o dues vegades al mes, aprox.	Una o dues vegades a la setmana, aprox.	Cada dia o gairebé cada dia
ST300Q01JA	Parlar sobre el teu rendiment escolar	<input type="checkbox"/> ₀₁	<input type="checkbox"/> ₀₂	<input type="checkbox"/> ₀₃	<input type="checkbox"/> ₀₄	<input type="checkbox"/> ₀₅
ST300Q05JA	Parlar amb tu de qualsevol problema que puguis tenir al centre	<input type="checkbox"/> ₀₁	<input type="checkbox"/> ₀₂	<input type="checkbox"/> ₀₃	<input type="checkbox"/> ₀₄	<input type="checkbox"/> ₀₅
ST300Q08JA	Interessar-se pel que estàs aprenent a classe	<input type="checkbox"/> ₀₁	<input type="checkbox"/> ₀₂	<input type="checkbox"/> ₀₃	<input type="checkbox"/> ₀₄	<input type="checkbox"/> ₀₅
ST300Q09JA	Parlar amb tu sobre els estudis que pots fer en el futur	<input type="checkbox"/> ₀₁	<input type="checkbox"/> ₀₂	<input type="checkbox"/> ₀₃	<input type="checkbox"/> ₀₄	<input type="checkbox"/> ₀₅
ST300Q10JA	Demandar-te què has fet a classe durant el dia	<input type="checkbox"/> ₀₁	<input type="checkbox"/> ₀₂	<input type="checkbox"/> ₀₃	<input type="checkbox"/> ₀₄	<input type="checkbox"/> ₀₅

ST327 Quina de les titulacions següents esperes obtenir?

(Selecciona una resposta a cada fila.)

		Sí	No	No ho sé.
ST327Q01JA	Educació secundària obligatòria	<input type="checkbox"/> ₀₁	<input type="checkbox"/> ₀₂	<input type="checkbox"/> ₀₃
ST327Q02JA	Cicles formatius de grau mitjà	<input type="checkbox"/> ₀₁	<input type="checkbox"/> ₀₂	<input type="checkbox"/> ₀₃
ST327Q03JA	Batxillerat	<input type="checkbox"/> ₀₁	<input type="checkbox"/> ₀₂	<input type="checkbox"/> ₀₃
ST327Q05JA	Cicles formatius de grau superior	<input type="checkbox"/> ₀₁	<input type="checkbox"/> ₀₂	<input type="checkbox"/> ₀₃
ST327Q06JA	Grau o llicenciatura	<input type="checkbox"/> ₀₁	<input type="checkbox"/> ₀₂	<input type="checkbox"/> ₀₃
ST327Q07JA	Màster	<input type="checkbox"/> ₀₁	<input type="checkbox"/> ₀₂	<input type="checkbox"/> ₀₃
ST327Q08JA	Doctorat	<input type="checkbox"/> ₀₁	<input type="checkbox"/> ₀₂	<input type="checkbox"/> ₀₃

ST528 Quina de les titulacions següents esperen o volen que obtinguis els teus pares o tutors?

(Selecciona una resposta.)

ST528Q01DA Educació secundària obligatòria 01

ST528Q01DA Cicles formatius de grau mitjà 02

ST528Q01DA Batxillerat 03

ST528Q01DA Cicles formatius de grau superior 04

ST528Q01DA Grau o llicenciatura 05

ST528Q01DA Màster 06

ST528Q01DA Doctorat 07

ST329 **Quin tipus de feina esperes exercir quan tinguis 30 anys?**

(Escriu el nom de la feina o descriu el tipus de feina que esperes exercir.)

ST329Q01JA

ST307 Fins a quin punt estàs d'acord amb les afirmacions següents?

(Selecciona una resposta a cada fila.)

		Totalment en desacord	En desacord	Ni d'acord ni en desacord	D'acord	Totalment d'acord
ST307Q01JA	Segueixo treballant en una activitat fins que l'acabo.	<input type="checkbox"/> ₀₁	<input type="checkbox"/> ₀₂	<input type="checkbox"/> ₀₃	<input type="checkbox"/> ₀₄	<input type="checkbox"/> ₀₅
ST307Q02JA	M'esforço encara més quan la feina esdevé un repte.	<input type="checkbox"/> ₀₁	<input type="checkbox"/> ₀₂	<input type="checkbox"/> ₀₃	<input type="checkbox"/> ₀₄	<input type="checkbox"/> ₀₅
ST307Q03JA	Acabo les activitats que he començat fins i tot quan són avorrides.	<input type="checkbox"/> ₀₁	<input type="checkbox"/> ₀₂	<input type="checkbox"/> ₀₃	<input type="checkbox"/> ₀₄	<input type="checkbox"/> ₀₅
ST307Q07JA	Deixo de fer els deures si em porta massa temps.	<input type="checkbox"/> ₀₁	<input type="checkbox"/> ₀₂	<input type="checkbox"/> ₀₃	<input type="checkbox"/> ₀₄	<input type="checkbox"/> ₀₅
ST307Q09JA	Acabo el que començo.	<input type="checkbox"/> ₀₁	<input type="checkbox"/> ₀₂	<input type="checkbox"/> ₀₃	<input type="checkbox"/> ₀₄	<input type="checkbox"/> ₀₅
ST307Q10JA	Em dono per vençut/da amb facilitat.	<input type="checkbox"/> ₀₁	<input type="checkbox"/> ₀₂	<input type="checkbox"/> ₀₃	<input type="checkbox"/> ₀₄	<input type="checkbox"/> ₀₅

Imagina una escala de 10 punts que representi la quantitat d'esforç que inverteixes en alguna cosa.

El valor més alt (10) marca una situació en què has fet tot el possible i t'has esforçat tant com sigui possible per fer-ho bé.

El valor més baix (1) marca una situació en què no has fet res i has fet el menor esforç possible per fer-ho bé.

ST331 Ara pensa en l'esforç que has dedicat a completar la prova i el qüestionari PISA.

(Selecciona una resposta a cada fila.)

	1	2	3	4	5	6	7	8	9	10
ST331Q01JA	En quina mesura t'has esforçat per fer-ho bé a la prova PISA?									
	<input type="checkbox"/>	<input type="checkbox"/>	<input type="checkbox"/>	<input type="checkbox"/>	<input type="checkbox"/>	<input type="checkbox"/>	<input type="checkbox"/>	<input type="checkbox"/>	<input type="checkbox"/>	<input type="checkbox"/>
	01	02	03	04	05	06	07	08	09	10
ST331Q02JA	En quina mesura t'hauries esforçat si els resultats de la prova PISA es tinguessin en compte en les teves notes?									
	<input type="checkbox"/>	<input type="checkbox"/>	<input type="checkbox"/>	<input type="checkbox"/>	<input type="checkbox"/>	<input type="checkbox"/>	<input type="checkbox"/>	<input type="checkbox"/>	<input type="checkbox"/>	<input type="checkbox"/>
	01	02	03	04	05	06	07	08	09	10
ST331Q03JA	Ara pensa en el qüestionari PISA que acabes de respondre. En quina mesura t'has esforçat per donar respostes precises?									
	<input type="checkbox"/>	<input type="checkbox"/>	<input type="checkbox"/>	<input type="checkbox"/>	<input type="checkbox"/>	<input type="checkbox"/>	<input type="checkbox"/>	<input type="checkbox"/>	<input type="checkbox"/>	<input type="checkbox"/>
	01	02	03	04	05	06	07	08	09	10